

Luís Silva Carvalho

Constelações

2016
4 AGOSTO A
2 OUTUBRO

CASA DA CULTURA
MESTRE JOSÉ RODRIGUES
ALFÂNDEGA DA FÉ



Nota biográfica

Luis Silva Carvalho nasceu em Vila do Conde em 1952.

Estudou na Universidade de Medicina do Porto, tendo concluído a licenciatura em 1975.

Começa desde 1969 a visitar museus e galerias, tendo ficado particularmente impressionado com as obras de Picasso, Matisse e Bacon.

Em 1972 toma conhecimento das obras de Rothko e Johns.

A partir de 1976 inicia-se na pintura. Desde então tem exposto regularmente os seus trabalhos, individualmente ou em grupo, em Portugal e Espanha.

Constelações

As constelações, definidas originalmente como conjuntos imaginários de estrelas, não são formações naturais mas sim imagens culturais. Elas vieram habitar os mapas e os mitos, como resposta à necessidade do Homem compreender o mundo que o rodeia.

Nesta exposição, com o título de " Constelações", redefinidas agora como imagens de estrelas, é deixado ao espectador fruir, com toda a liberdade, as obras como um observador de estrelas.

Ele vai procurar sinalizar as imagens que se destacam e as relações que se podem estabelecer entre elas, determinadas não só pela proximidade mas também pela possibilidade de significado que lhes pode ser atribuída.

Chaves, Julho de 2016

Luís Silva Carvalho

Exposições Individuais

2015 | It's No Secret | Teatro de Vila Real

2013 | Fragmentos | Museu Nogueira da Silva, Braga

2013 | Pinturas | Museu Abade de Baçal, Bragança

2007 | Anatomias | Galeria Trindade, Porto

2002 | Portraits | Galeria Trindade, Porto

1998 | Galeria Oliver Maneu, Palma de Maiorca

1994 | Centro de Arte, Madrid

1992 | Galeria Espacio 40, Vitória

1991 | Galeria Almirante, Madrid

1989 | Cooperativa Árvore, Porto

1983 | Galeria Roma & Pavia, Porto

Exposições Coletivas

2001

Colours & People Galeria de Arte da Fundação das Comunicações, Lisboa
Feira de Arte Contemporânea - FIL, Lisboa

1998

Bienal de Pintura Cidade de Zamora, Zamora

1997

V Mostra da União Fenosa, Corunha
Art Miami 97, Miami

1996

Expo 96 - Recinto Ferial de Montjuic, Barcelona
Dez Pintores Portugueses Contemporâneos, Bienal de Zamora, Zamora

1994

5 Pintores da Escola do Porto - Galeria Consisa Alarcon - Granada

1987

Exposição Estimulo " Prémio Malhoa"- SNBA, Lisboa
III Bienal de Chaves, Chaves

1986

3ª Bienal de Lagos
" Rio Douro" Artes Plásticas - Museu Teixeira Lopes, Vila Nova de Gaia

1985

II Bienal Nacional de Desenho, Porto
Exposição Nacional de Artes Plásticas,
Ano Internacional Da Juventude e Música, V. N. de Gaia
1ª Exposição de Arte Contemporânea - Museu Soares dos Reis, Porto

1984

IV Bienal de Vila Nova de Cerveira
Salão Convívio - SNBA, Lisboa

Prémios

1998 | Menção Honrosa
(Bienal de Pintura Cidade de Zamora)

1987 | Prémio
(III Bienal de Chaves)

1985 | Prémio
(Exposição Nacional de Artes Plásticas, Ano Internacional da Juventude e Música),
Vila Nova de Gaia



Star

2010

74cm X 47cm

Técnica
acrílico sobre tela



Untitled

2014

47cm X 35,5cm

Técnica
acrílico sobre tela



Untitled

2016

40cm X 30cm

Técnica
acrílico sobre tela



Untitled

2014

42cm X 28cm

Técnica
acrílico sobre tela

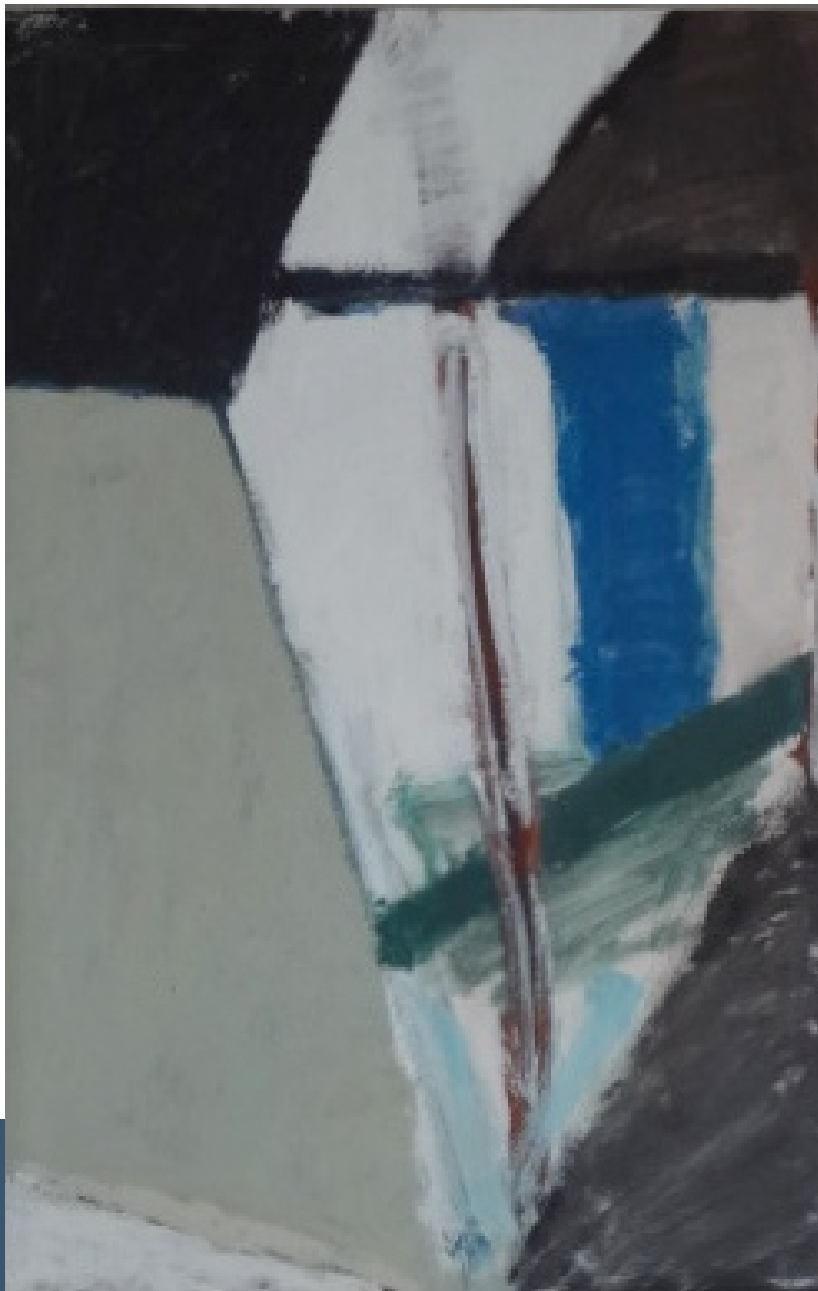

Untitled

2013

59,5cm X 40,5cm

Técnica
acrílico sobre tela

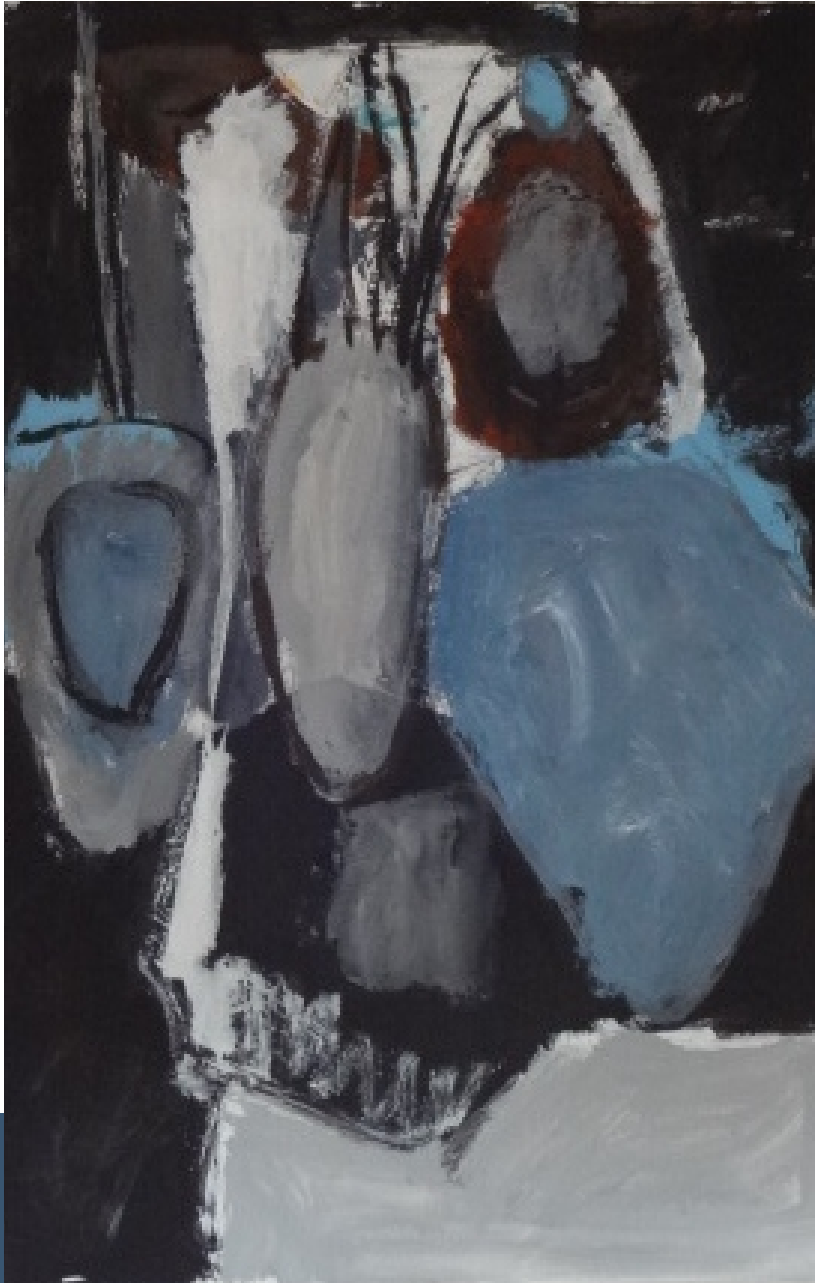

Untitled

2014

59cm X 40,5cm

Técnica
acrílico sobre tela

Untitled



2007

34,5cm X 54,5cm

Técnica
acrílico sobre tela



Untitled

2015

40cm X 28cm

Técnica
acrílico sobre tela



Untitled

2012

43cm X 33cm

Técnica
acrílico sobre tela



Untitled

2014

69cm X 38,5cm

Técnica
acrílico sobre tela