Autodesk
Selado por: Planum, Assessorias E Projectos, Lda
Certificado Digital de Selo de Tempo
Este selo garante a integridade do documento
Para validar o selo, consulte o site https://www.ecee.pt/validacao-de-assinaturas-electronicas-qualificadas
Selo Qualificado de Tempo

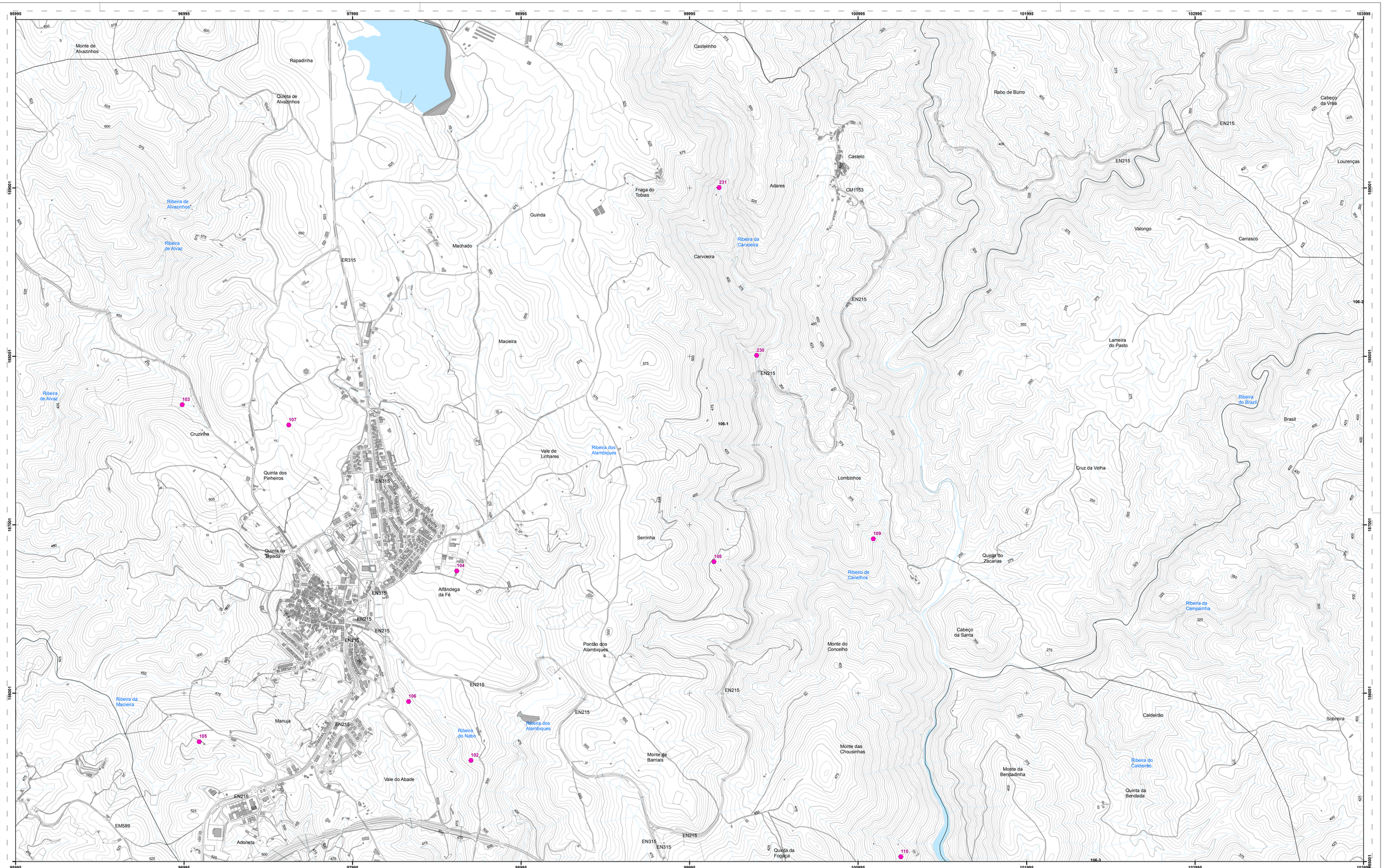

LEGENDA

Base cartográfica

- Limites Administrativos do Concelho de Alfândega da Fé (CAOP 2019)
- Limite de Freguesia (CAOP 2019)
- Concelhos vizinhos (CAOP 2019)
- Planimetria
- Edificado
- Hidrografia
- Albufeiras
- Curvas de nível mestras
- Curvas de nível secundária

Património Vernacular

102 - Pombal 1	116 - Pombal 15	130 - Pombal 29	144 - Pombal 43	158 - Pombal 57	172 - Pombal 71	186 - Pombal 85	200 - Pombal 99	214 - Pombal 113	228 - Pombal 127
103 - Pombal 2	117 - Pombal 16	131 - Pombal 30	145 - Pombal 44	159 - Pombal 58	173 - Pombal 72	187 - Pombal 86	201 - Pombal 100	215 - Pombal 114	229 - Moinho do Vale Carvalhoso
104 - Pombal 3	118 - Pombal 17	132 - Pombal 31	146 - Pombal 45	160 - Pombal 59	174 - Pombal 73	188 - Pombal 87	202 - Pombal 101	216 - Pombal 115	230 - Moinho da ribeira dos Canelhos
105 - Pombal 4	119 - Pombal 18	133 - Pombal 32	147 - Pombal 46	161 - Pombal 60	175 - Pombal 74	189 - Pombal 88	203 - Pombal 102	217 - Pombal 116	231 - Moinho da Pala
106 - Pombal 5	120 - Pombal 19	134 - Pombal 33	148 - Pombal 47	162 - Pombal 61	176 - Pombal 75	190 - Pombal 89	204 - Pombal 103	218 - Pombal 117	232 - Moinho das Regadas
107 - Pombal 6	121 - Pombal 20	135 - Pombal 34	149 - Pombal 48	163 - Pombal 62	177 - Pombal 76	191 - Pombal 90	205 - Pombal 104	219 - Pombal 118	233 - Moinho da ribeira das Relvas
108 - Pombal 7	122 - Pombal 21	136 - Pombal 35	150 - Pombal 49	164 - Pombal 63	178 - Pombal 77	192 - Pombal 91	206 - Pombal 105	220 - Pombal 119	234 - Moinho do ribeiro do Calvário
109 - Pombal 8	123 - Pombal 22	137 - Pombal 36	151 - Pombal 50	165 - Pombal 64	179 - Pombal 78	193 - Pombal 92	207 - Pombal 106	221 - Pombal 120	235 - Moinho da ribeira do Vasco
110 - Pombal 9	124 - Pombal 23	138 - Pombal 37	152 - Pombal 51	166 - Pombal 65	180 - Pombal 79	194 - Pombal 93	208 - Pombal 107	222 - Pombal 121	236 - Moinho da ribeira do Calvário 2
111 - Pombal 10	125 - Pombal 24	139 - Pombal 38	153 - Pombal 52	167 - Pombal 66	181 - Pombal 80	195 - Pombal 94	209 - Pombal 108	223 - Pombal 122	237 - Moinho da ribeira dos Moinhos 1
112 - Pombal 11	126 - Pombal 25	140 - Pombal 39	154 - Pombal 53	168 - Pombal 67	182 - Pombal 81	196 - Pombal 95	210 - Pombal 109	224 - Pombal 123	238 - Moinho da ribeira dos Moinhos 2
113 - Pombal 12	127 - Pombal 26	141 - Pombal 40	155 - Pombal 54	169 - Pombal 68	183 - Pombal 82	197 - Pombal 96	211 - Pombal 110	225 - Pombal 124	239 - Moinho do Muro
114 - Pombal 13	128 - Pombal 27	142 - Pombal 41	156 - Pombal 55	170 - Pombal 69	184 - Pombal 83	198 - Pombal 97	212 - Pombal 111	226 - Pombal 125	240 - Moinho do Alto da Junça
115 - Pombal 14	129 - Pombal 28	143 - Pombal 42	157 - Pombal 56	171 - Pombal 70	185 - Pombal 84	199 - Pombal 98	213 - Pombal 112	227 - Pombal 126	241 - Azenha

242 - Moinho da ribeira de Santa Justa 2		
243 - Moinho da ribeira de Santa Justa 1		
244 - Moinho da ribeira do Poio		
245 - Moinho da ribeira de Santa Justa 3		
246 - Moinho de Santa Eufémia		
247 - Moinho da Quinta do Abreu 1		
248 - Moinho da Quinta do Barracão		
249 - Moinho do Pioco		
250 - Moinho da Quinta do Madureira		

IDENTIFICAÇÃO DA CARTOGRAFIA DE REFERÊNCIA
Entidade Proprietária: AMTQT
Entidade Produtora: Infoportugal, Sistemas de Informação e Conteúdos, S.A
Entidade responsável pela homologação: Direção-Geral do Território
Data de produção: 17/11/2020
Data de Homologação: 05-07-2022
Número de Homologação: 5064
Série Cartográfica Nacional: 1:10 000
Sistema de Referência e Datum: PT-TM06/ETRS89
Projeção Cartográfica: Transversa de Mercator
Exatidão Posicional Planimétrica: 1,50m
Exatidão Posicional Altimétrica: 1,70m
Exatidão Temática: Melhor ou igual a 95%
Precisão Posicional Nominal da Saída Gráfica: 2,55

	078-3 (MANCEDO DE CAVALEIROS)	
091-2	092-1	092-2
091-4	092-3	092-4
105-2	106-1	105-2
105-4	106-3	106-4
118-2	119-1	119-2

(VILA FLOR; MIRANDA DO DOURO; MOGADOURO; ALFÂNDEGA DA FÉ)

1:10 000

Sistema de Referência e Datum: PT-TM06/ETRS89
Projeção Cartográfica: Transversa de Mercator

MUNICÍPIO DE ALFÂNDEGA DA FÉ

2ª Revisão do Plano Diretor Municipal

Planta de Património Cultural

Património Vernacular

PLANUM
Assessorias e Projetos, lda.

VOL. IV

DESENHO	FOLHA
P - 3	106-1

DEZEMBRO DE 2024

1:192.168.0.6\03_projeto\01_PDM\01040101_Alfândega_Fe