

*Município de Alfândega da Fé*  
*Prestação de Contas 2024*

2025,PROP,E,G,2296

**Despacho:**

Enviar ao Órgão Executivo para aprovação e submeter ao Órgão Deliberativo para apreciação.

O Presidente da Câmara

Eduardo Tavares em 14-04-2025



(Eduardo Manuel Debrões Tavares)

***DOCUMENTOS DE  
PRESTAÇÃO DE  
CONTAS 2024***

**\*\*\***

***DEMONSTRAÇÕES FINANCEIRAS***

***E***

***DEMONSTRAÇÕES ORÇAMENTAIS***

(Compete a Assembleia Municipal a Apreciação os Documentos de prestação de contas referente ao ano de 2024, de acordo com o n.º 2, alínea I), do art.º 25º conjugado com o n.º 2 do art.º 27, do anexo I à Lei n.º 75/2013, de 12 de setembro).



## Município de Alfândega da Fé — Câmara Municipal

DIVISÃO FINANCEIRA (D.F.)

### RCM DE 21-04-2025

Deliberado, por UNANIMIDADE, aprovar, de acordo com o n.º 2, alínea I), do art.º 25º conjugado com o n.º 2 do art.º 27, do anexo I à Lei n.º 75/2013, de 12 de setembro os Documentos de Prestação de Contas referentes ao ano de 2024 (dois mil e vinte e quatro) e submetê-los à apreciação e votação da ASSEMBLEIA MUNICIPAL.

DOCUMENTOS DE PRESTAÇÃO DE CONTAS 2024





# Município de Alfândega da Fé — Câmara Municipal

## DIVISÃO FINANCEIRA (D.F.)

DOCUMENTOS DE PRESTAÇÃO DE CONTAS			
Página	DESIGNAÇÃO	SNC-AP	DOCUMENTO
3	<b>DEMONSTRAÇÕES FINANCEIRAS</b>		
4	Balanço	NCP1	A1
7	Demonstração de resultados por natureza	NCP1	A1
9	Demonstração das alterações no património líquido	NCP1	A1
12	Demonstração de fluxos de caixa	NCP1	A1
14	Anexo às demonstrações financeiras	NCP1	A1
37	Anexo I – Caracterização da entidade	NCP1	D4
41	Anexo II – Organograma	NCP1	A1
43	Anexo III – Custo com empréstimos obtidos	NCP1	A1
46	Anexo IV – Imparidade de ativos	NCP1	A1
48	<b>DEMONSTRAÇÕES ORÇAMENTAIS</b>		
49	Demonstração do desempenho orçamental	NCP26	A1
54	Demonstração de execução orçamental da receita	NCP26	A1
67	Demonstração de execução orçamental da despesa	NCP26	A1
82	Demonstração de execução do plano plurianual de investimentos	NCP26	A1
93	Anexo às demonstrações orçamentais		
95	Anexo I – Alterações orçamentais da receita	NCP26	A1
102	Anexo II – Alterações orçamentais da despesa	NCP26	A1
111	Anexo III – Alterações ao PPI	NCP26	A1
117	Anexo IV – Operações de tesouraria	NCP26	A1
119	Anexo V – Contratação administrativa – Situação dos contratos	NCP26	A1
150	Anexo V – Contratação administrativa – Adjudicações por tipo de procedimento	NCP26	A1
152	Anexo VI – Transferências e subsídios – Receita	NCP26	A1
163	Anexo VII – Transferências e subsídios – Despesa	NCP26	A1
208	<b>OUTROS DOCUMENTOS</b>		
208	Síntese das reconciliações bancárias		
210	Dívidas A Terceiros Por Antiguidade De Saldos		
213	Relação Nominal dos Responsáveis		
216	Responsáveis pelas Demonstrações Financeiras e Orçamentais		
217	Relação dos funcionários em situação de acumulação de funções		



# Município de Alfândega da Fé — Câmara Municipal

DIVISÃO FINANCEIRA (D.F.)

DEMONSTRAÇÕES FINANCEIRAS 2024





# Município de Alfândega da Fé — Câmara Municipal

DIVISÃO FINANCEIRA (D.F.)

## 1. BALANÇO





# Município de Alfândega da Fé — Câmara Municipal

## DIVISÃO FINANCEIRA (D.F.)

### BLC - BALANÇO

<b>PERÍODO</b>	<b>ANO</b>
2024/01/01 - 2024/12/31	2024

Rubricas	Notas	Datas	
		2024	2023
<b>ATIVO</b>			
<b>Ativo não corrente</b>		<b>64 768 870,18 €</b>	<b>64 939 466,54 €</b>
Ativos fixos tangíveis	5	64 344 391,84 €	64 518 897,20 €
Ativos intangíveis	3	52 548,84 €	48 639,84 €
Participações financeiras	18 e 20	371 929,50 €	371 929,50 €
<b>Ativo corrente</b>		<b>2 339 063,47 €</b>	<b>2 485 833,06 €</b>
Inventários	10	12 658,88 €	15 777,47 €
Devedores por transferências e subsídios não reembolsáveis	13 e 14	3,84 €	3,84 €
Clientes, contribuintes e utentes	23	1 947 906,98 €	1 526 409,49 €
Estado e outros entes públicos	23	69 542,21 €	14 336,16 €
Outras contas a receber	23	59 662,20 €	51 418,27 €
Diferimentos	23	86 242,32 €	34 630,82 €
Caixa e depósitos	1	163 047,04 €	843 257,01 €
<b>Total Ativo</b>		<b>67 107 933,65 €</b>	<b>67 425 299,60 €</b>
<b>PATRIMÓNIO LÍQUIDO</b>			
	1		
Património Líquido	18	52 360 398,20 €	50 040 447,67 €
Património/Capital	18	42 788 367,45 €	42 788 367,45 €
Reservas	18	785 885,41 €	785 885,41 €
Resultados transitados	18	-8 592 609,02 €	-9 095 315,90 €
Outras variações no património líquido	18	16 916 320,68 €	15 791 310,95 €
Resultado líquido do período	18	462 433,68 €	-229 800,24 €
<b>Total Património Líquido</b>		<b>52 360 398,20 €</b>	<b>50 040 447,67 €</b>
<b>PASSIVO</b>			
<b>Passivo não corrente</b>		<b>11 706 875,96 €</b>	<b>12 486 052,95 €</b>
Provisões	15	602 549,78 €	602 549,78 €
Financiamentos obtidos	23	11 103 343,13 €	11 881 952,03 €
Outras contas a pagar	23	983,05 €	1 551,14 €
<b>Passivo corrente</b>		<b>3 040 659,49 €</b>	<b>4 898 798,98 €</b>
Credores por transferências e subsídios não reembolsáveis	23	628,99 €	207,72 €
Fornecedores	23	1 132 212,30 €	2 089 075,37 €
Estado e outros entes públicos	23	50 107,62 €	51 023,09 €
Financiamentos obtidos	7 e 23	1 135 688,61 €	1 030 948,81 €
Fornecedores de investimentos	23		452 235,20 €
Outras contas a pagar	23	722 021,97 €	1 275 308,79 €
<b>Total Passivo</b>	23	<b>14 747 535,45 €</b>	<b>17 384 851,93 €</b>
		<b>67 107 933,65 €</b>	<b>67 425 299,60 €</b>



# Município de Alfândega da Fé — Câmara Municipal

DIVISÃO FINANCEIRA (D.F.)

## 2. DEMONSTRAÇÃO DE RESULTADOS POR NATUREZA 2024





# Município de Alfândega da Fé — Câmara Municipal

DIVISÃO FINANCEIRA (D.F.)

## DR - DEMONSTRAÇÃO DE RESULTADOS POR NATUREZA

PERÍODO

2024/01/01 - 2024/12/31

ANO

2024

Rubricas	Notas	Datas	
		2024	2023
Impostos, contribuições e taxas	14	1 718 103,08 €	1 479 199,82 €
Vendas	13	235 071,26 €	232 898,22 €
Prestações de serviços e concessões	13	294 986,92 €	258 920,24 €
Transferências e subsídios correntes obtidos	23	8 218 665,40 €	7 803 739,80 €
Trabalhos para a própria entidade	23	418 397,52 €	316 138,47 €
Custo das mercadorias vendidas e das matérias consumidas	23	-87 652,06 €	-64 945,13 €
Fornecimentos e serviços externos	13	-2 916 047,72 €	-2 847 216,51 €
Gastos com pessoal	19 e 23	-4 719 678,99 €	-4 805 506,35 €
Transferências e subsídios concedidos	23	-1 285 491,99 €	-1 249 266,27 €
Prestações sociais	23	-41 061,25 €	-15 250,00 €
Provisões (aumentos/reduções)	23	-470,45 €	182 744,49 €
Outros rendimentos	23	1 007 989,54 €	1 099 450,80 €
Outros gastos	23	-326 519,22 €	-250 634,96 €
Resultados antes de depreciações e gastos de financiamento		2 516 292,04 €	2 140 272,62 €
Gastos/reversões de depreciação e amortização	23	-1 753 117,51 €	-1 674 748,63 €
Resultado operacional (antes de resultados financeiros)		763 174,53 €	465 523,99 €
Juros e gastos similares suportados	7 e 23	-300 740,85 €	-695 324,23 €
Resultado antes de impostos	23	462 433,68 €	-229 800,24 €
<b>Resultado líquido do período</b>	18 e 23	<b>462 433,68 €</b>	<b>-229 800,24 €</b>



# Município de Alfândega da Fé — Câmara Municipal

DIVISÃO FINANCEIRA (D.F.)

## 3. DEMONSTRAÇÃO DAS ALTERAÇÕES AO PATRIMÓNIO LÍQUIDO 2024





# Município de Alfândega da Fé — Câmara Municipal

DIVISÃO FINANCEIRA (D.F.)

## DAPL - DEMONSTRAÇÃO DAS ALTERAÇÕES NO PATRIMÓNIO LÍQUIDO

(MUNICÍPIO DE ALFANDEGA DA FÉ)

Período	(Periodicidade Mensal / Período Mensal Após Apuramento dos Resultados)			Ano
01/01/2024				2024
31/12/2024	Visualizar Contas s/ Mov.	Sim	Acumulados	Sim

Designação	Notas	Património Líquido atribuído aos detetores do Património Líquido da entidade que controla											Interesses que não controlam	Total do património líquido	
		Capital / Património subscrito	Acções (quotas) próprias	Outros instrum. de capital próprio	Prémios de emissão	Reservas	Resultados transitados	Ajustamentos em ativos financeiros	Excedentes de revalorização	Outras vars. no património líquido	Resultado líquido do período	TOTAL			
POSIÇÃO NO INÍCIO DO PERÍODO (1)	18	42 788 367,45 €				785 885,41 €	-9 095 315,90 €				15 791 310,95 €	-229 800,24 €	50 040 447,67 €		50 040 447,67 €
ALTERAÇÕES NO PERÍODO (2)	18					502 706,88 €					1 125 009,73 €	229 800,24 €	1 857 516,85 €		1 857 516,85 €
Ajustamentos de transição de referencial contabilístico	18														
Alterações de políticas contabilísticas	18														
Diferenças de conversão de demonstrações financeiras	18														
Realização do excedente de revalorização	18														



## Município de Alfândega da Fé — Câmara Municipal

### DIVISÃO FINANCEIRA (D.F.)

Excedentes de revalorização e respetivas variações	18												
Transferências e subsídios de capital	18								2 605 897,45 €		2 605 897,45 €		2 605 897,45 €
Outras alterações reconhecidas no Património Líquido	18					502 706,88 €			-1 480 887,72 €	229 800,24 €	-748 380,60 €		-748 380,60 €
Correção de erros materiais	18												
<b>RESULTADO LÍQUIDO DO PERÍODO (3)</b>	<b>18</b>									<b>462 433,68 €</b>	<b>462 433,68 €</b>		<b>462 433,68 €</b>
<b>RESULTADO INTEGRAL (4)=(2)+(3)</b>	<b>18</b>									<b>692 233,92 €</b>	<b>2 319 950,53 €</b>		<b>2 319 950,53 €</b>
<b>OPERAÇÕES COM DETENTORES DE CAPITAL NO PERÍODO (5)</b>	<b>18</b>												
Subscrições de capital/património	18												
Entradas para cobertura de perdas	18												
Outras operações	18												
Subscrições de prémios de emissão	18												
<b>POSIÇÃO NO FIM DO PERÍODO (6)=(1)+(2)+(3)+(5)</b>	<b>18</b>	<b>42 788 367,45 €</b>				<b>785 885,41 €</b>	<b>-8 592 609,02 €</b>			<b>16 916 320,68 €</b>	<b>462 433,68 €</b>	<b>52 360 398,20 €</b>	<b>52 360 398,20 €</b>



# Município de Alfândega da Fé — Câmara Municipal

DIVISÃO FINANCEIRA (D.F.)

## 4. DEMONSTRAÇÃO DE FLUXOS DE CAIXA 2024





# Município de Alfândega da Fé — Câmara Municipal

## DIVISÃO FINANCEIRA (D.F.)

DFC - DEMONSTRAÇÃO DOS FLUXOS DE CAIXA			
PERÍODO			ANO
2024/01/01 - 2024/12/31			2024
Rubricas	Notas	Datas	
		2024	2023
<b>Fluxos de caixa das atividades operacionais</b>			
Recebimentos de clientes	23	519 198,34 €	438 477,03 €
Recebimentos de contribuintes	23	720 057,34 €	627 827,65 €
Recebimentos de transferências e subsídios correntes	23	7 159 696,18 €	7 037 847,94 €
Recebimentos de utentes	23	373 573,66 €	374 394,75 €
Pagamentos a fornecedores	23	-3 792 766,69 €	-1 789 853,46 €
Pagamentos ao pessoal	19	-4 709 166,71 €	-4 812 223,75 €
Pagamentos a contribuintes / Utesntes	23	-400,00 €	-200,00 €
Pagamentos de transferências e subsídios	23	-1 704 747,50 €	-1 054 805,18 €
Pagamentos de prestações sociais	23	-43 811,25 €	-28 000,00 €
Caixa gerada pelas operações		-1 478 366,63 €	793 464,98 €
Outros recebimentos/pagamentos		14 206 486,87 €	76 784,95 €
Fluxos de caixa das atividades operacionais (a)		12 728 120,24 €	870 249,93 €
<b>Fluxos de caixa das atividades de investimento</b>			
Pagamentos respeitantes a:			
Pagamentos - Ativos fixos tangíveis	5	-1 111 278,36 €	-3 368 249,17 €
Pagamentos - Ativos intangíveis	3	-9 345,23 €	-6 105,23 €
Recebimentos provenientes de:			
Recebimentos - Ativos fixos tangíveis	8	2 635,20 €	
Recebimentos - Propriedades de Investimento	8	505 743,14 €	384 785,59 €
Recebimentos - Transferências de capital	23	1 806 321,82 €	4 206 674,61 €
Fluxos de caixa das atividades de investimento (b)		1 194 076,57 €	1 217 105,80 €
<b>Fluxos de caixa das atividades de financiamento</b>			
Recebimentos provenientes de:			
Recebimentos - Financiamentos obtidos			68 333,37 €
Pagamentos respeitantes a:			
Pagamentos - Financiamentos obtidos	7	-14 274 369,19 €	-1 079 208,72 €
Pagamentos - Juros e gastos similares	7	-327 075,32 €	-611 610,35 €
Pagamentos - Outras operações de financiamento	7	-962,27 €	



## Município de Alfândega da Fé — Câmara Municipal

### DIVISÃO FINANCEIRA (D.F.)

Fluxos de caixa das atividades de financiamento (c)		-14 602 406,78 €	-1 622 485,70 €
Varição de caixa e seus equivalentes (a+b+c)		-680 209,97 €	464 870,03 €
Efeito das diferenças de câmbio			
Caixa e seus equivalentes de caixa no início do pe	1	843 257,01 €	378 440,98 €
Caixa e seus equivalentes de caixa no fim do período	1	163 047,04 €	843 257,01 €
<b>CONCILIAÇÃO ENTRE CAIXA E SEUS EQUIVALENTES E SALDOS DA GERÊNCIA</b>			
Caixa e seus equivalentes de caixa no início do período		843 257,01 €	378 440,98 €
<b>Saldo da gerência anterior (SGA)</b>		<b>843 257,01 €</b>	<b>378 440,98 €</b>
SGA De execução orçamental	1	657 854,01 €	143 604,62 €
SGA De operações de tesouraria	1	185 403,00 €	234 836,36 €
Caixa e seus equivalentes de caixa no fim do período	1	163 047,04 €	843 257,01 €
<b>Saldo para a gerência seguinte (SGS)</b>	1	<b>163 047,04 €</b>	<b>843 257,01 €</b>
SGS De execução orçamental	1	26 409,76 €	657 854,01 €
SGS De operações de tesouraria	1	136 637,28 €	185 403,00 €



# Município de Alfândega da Fé — Câmara Municipal

DIVISÃO FINANCEIRA (D.F.)

## ANEXO ÀS DEMONSTRAÇÕES FINANCEIRAS



# Município de Alfândega da Fé — Câmara Municipal

## DIVISÃO FINANCEIRA (D.F.)

### 5. ANEXO ÀS DEMONSTRAÇÕES FINANCEIRAS

#### NOTA 1 – Identificação da entidade, período de relato e referencial contabilístico

A informação relativa à entidade, o período de relato e o referencial contabilístico adotado na preparação das demonstrações financeiras encontra-se no ANEXO I e o organograma no ANEXO II.

De seguida apresenta-se a desagregação dos saldos de caixa e seus equivalentes.

#### Quadro 1 – Desagregação de caixa e depósitos

Código Conta	Designação	Saldo a 31-12-2023	Saldo a 31-12-2024
11.1	Caixa	489,19 €	167,59 €
12	Depósitos em Instituições Bancárias	842.767,82 €	162.879,45 €
<b>Total das Disponibilidades</b>		<b>843.257,01 €</b>	<b>163.047,04 €</b>

#### NOTA 2 – Principais políticas contabilísticas, alterações nas estimativas contabilísticas e erros

As demonstrações financeiras foram elaboradas pela primeira vez de acordo o Sistema de Normalização Contabilística para as Administrações Públicas (SNC-AP), aprovado pelo Decreto-Lei nº 192/2015 de 11 de setembro, e foram aplicados os requisitos das Normas de Contabilidade Pública (NCP).

#### Ativos fixos tangíveis e propriedades de investimento

Todos os bens do ativo fixo tangível e propriedades de investimento foram mensurados pelo seu custo.

#### Ativos intangíveis

Todos os bens do ativo intangível foram mensurados pelo seu custo.

#### Participações financeiras

Também as participações financeiras estão mensuradas pelo seu custo.

#### Depreciações e amortizações

As depreciações e amortizações correspondem à desvalorização normal dos ativos fixos, decorrentes do gasto com a sua utilização, sendo o método das quotas constantes (ou da linha reta) o método utilizado, considerando a vida útil de referência que consta no CC2.

#### Contas a receber

As contas a receber de clientes e outros devedores são reconhecidas inicialmente ao justo valor, sendo subsequentemente mensuradas ao custo amortizado, utilizando o método da taxa efetiva, deduzido das perdas por imparidade. A imparidade das contas a receber é estabelecida quando há evidência objetiva de que a autarquia não receberá a totalidade dos montantes em dívida conforme as condições originais das suas contas a receber.



# Município de Alfândega da Fé — Câmara Municipal

DIVISÃO FINANCEIRA (D.F.)

## Inventários

A mensuração de inventários foi efetuada pelo custo de aquisição. O sistema de inventário adotado é o permanente, mensurado ao custo médio ponderado.

## NOTA 3 – Ativos intangíveis

Em 2024, o movimento ocorrido na quantia escriturada dos ativos intangíveis encontra-se nos quadros seguintes.

**Quadro 2 – Quantia escriturada e variações do período**

AI - QUANTIA ESCRITURADA E MOVIMENTOS DO TRIMESTRE											
(MUNICIPIO DE ALFANDEGA DA FÉ)											
Período	(Periodicidade Trimestral / Período Trimestral Após Apu										Ano
01/01/2024											2024
31/12/2024	Visualizar Contas s/ Mov.		Sim								
Rubrica	Designação	Quantia escriturada inicial	Variações								Quantia escriturada final
			Adições	Transferências internas à entidade	Revalorizações	Reversões de perdas por imparidade	Perdas por imparidade	Amortizações por período	Diferenças cambiais	Diminuições	
	<b>Ativos Intangíveis</b>	<b>48 639,84 €</b>	<b>4 280,28 €</b>						<b>-371,28 €</b>		<b>52 548,84 €</b>
AI1	Ativos intangíveis de domínio público, património histórico, artístico e cultural										
AI2	Goodwill										
AI3	Projetos de desenvolvimento										
AI4	Programas de computador e sistemas de informação	132 691,08 €	4 280,28 €						-371,28 €		136 600,08 €
AI5	Propriedade industrial e intelectual	-126 284,69 €									-126 284,69 €
AI6	Outros	23 783,45 €									23 783,45 €
AI7	Ativos intangíveis em curso	18 450,00 €									18 450,00 €
	<b>TOTAL</b>	<b>48 639,84 €</b>	<b>4 280,28 €</b>						<b>-371,28 €</b>		<b>52 548,84 €</b>



# Município de Alfândega da Fé — Câmara Municipal

## DIVISÃO FINANCEIRA (D.F.)

### Quadro 3 – Adições

#### AI - DESAGREGAÇÃO DAS ADIÇÕES

(MUNICIPIO DE ALFANDEGA DA FÉ)

<b>Período</b>	(Periodicidade Trimestral / Período Trimestral Após Apu)	<b>Ano</b>
01/01/2024		2024
31/12/2024		<input type="checkbox"/> Visualizar Contas s/ Mov. <input type="checkbox"/> Sim

Rubrica	Designação	Adições									Total
		Internas	Compra	Cessão	Transferência ou troca	Doação, herança, legado/perdi do a favor do estado	Dação em pagamento	Locação financeira	Fusão, cisão, reestruturação	Outras	
	<b>Ativos Intangíveis</b>		4 280,28 €								4 280,28 €
A11	Ativos intangíveis de domínio público, património histórico, artístico e cultural										
A12	Goodwill										
A13	Projetos de desenvolvimento										
A14	Programas de computador e sistemas de informação		4 280,28 €								4 280,28 €
A15	Propriedade industrial e intelectual										
A16	Outros										
A17	Ativos intangíveis em curso										
	<b>TOTAL</b>		<b>4 280,28 €</b>								<b>4 280,28 €</b>



# Município de Alfândega da Fé — Câmara Municipal

## DIVISÃO FINANCEIRA (D.F.)

### Quadro 5 – Diminuições

#### AI - DESAGREGAÇÃO DAS DIMINUIÇÕES

(MUNICÍPIO DE ALFÂNDEGA DA FÉ)

<b>Período</b>	<b>Ano</b>
01/01/2024	2024
31/12/2024	

Rubrica	Designação	Diminuições				
		Alienação a título oneroso	Transferência ou troca	Fusão, cisão, reestruturação	Outras	Total
	Ativos Intangíveis					
AI1	Ativos intangíveis de domínio público, património histórico, artístico e cultural					
AI2	Goodwill					
AI3	Projetos de desenvolvimento					
AI4	Programas de computador e sistemas de informação					
AI5	Propriedade industrial e intelectual					
AI6	Outros					
AI7	Ativos intangíveis em curso					
<b>TOTAL</b>						

#### NOTA 4 – Acordos de concessão de serviços: concedente

Não se verifica a existência de Acordos de concessão de serviços

#### NOTA 5 – Ativos fixos tangíveis

Os bens do ativo fixo tangível foram mensurados pelo seu custo e o gasto de depreciação dos ativos inicia quando fica disponível para uso e cessa quando o ativo é desreconhecido. A autarquia utiliza o método das quotas constantes (ou da linha reta) para calcular as depreciações. Em 2024, o movimento ocorrido na quantia escriturada dos ativos tangíveis encontra-se de seguida.



# Município de Alfândega da Fé — Câmara Municipal

## DIVISÃO FINANCEIRA (D.F.)

### Quadro 6 – Quantia escriturada e variações do período

<b>AFT - QUANTIA ESCRITURADA E MOVIMENTOS DO TRIMESTRE</b>
--

(MUNICÍPIO DE ALFÂNDEGA DA FÉ)

<b>Período</b>	<b>(Periodicidade Trimestral / Período Trimestral Após Apu</b>	<b>Ano</b>
01/01/2024		2024
31/12/2024	<b>Visualizar Contas s/ Mov.</b> <b>Sim</b>	

Ativos Fixos Tangíveis	Quantia escriturada inicial	Variações no período							Quantia escriturada final
		Adições	Transferências internas à entidade	Revalorizações	Reversões de perdas por imparidade	Perdas por imparidade	Depreciações do período	Diferenças cambiais	
Bens de domínio público, património histórico, artístico e cultural	43 709 961,11 €	451 293,26 €	1 709 874,16 €				-1 094 799,93 €		44 776 328,60 €
Terrenos e recursos naturais	31 441 619,96 €	99 924,78 €							31 541 544,74 €
Edifícios e outras construções	2 485 838,18 €	7 455,41 €					-178 959,04 €		2 314 334,55 €
Infraestruturas	9 324 078,18 €	106 817,73 €	1 709 874,16 €				-915 840,89 €		10 224 929,18 €
Património histórico, artístico e cultural	458 424,79 €	237 095,34 €							695 520,13 €
Outros									
Bens de domínio público em curso									
Ativos fixos em concessão									
Terrenos e recursos naturais									



# Município de Alfândega da Fé — Câmara Municipal

## DIVISÃO FINANCEIRA (D.F.)

Edifícios e outras construções										
Infraestruturas										
Património histórico, artístico e cultural										
Ativos fixos em concessão em curso										
Outros ativos fixos tangíveis	20 808 936,09 €	1 882 345,36 €	-2 147 452,88 €				-657 959,63 €	-317 805,70 €		19 568 063,24 €
Terrenos e recursos naturais	2 890 282,48 €	557 500,00 €					-42,36 €	-309 570,00 €		3 138 170,12 €
Edifícios e outras construções	11 284 635,41 €	512 305,29 €	28 054,14 €				-477 669,09 €	-8 220,44 €		11 339 105,31 €
Equipamento básico	212 063,52 €	5 671,24 €					-40 322,81 €	-15,26 €		177 396,69 €
Equipamento de transporte	345 661,78 €	4 369,37 €					-99 480,25 €			250 550,90 €
Equipamento administrativo	53 428,32 €	22 829,85 €					-23 794,96 €			52 463,21 €
Equipamentos biológicos										
Outros	87 652,93 €	5 576,57 €					-16 650,16 €			76 579,34 €
Ativos fixos tangíveis em curso	5 935 211,65 €	774 093,04 €	-2 175 507,02 €							4 533 797,67 €
<b>TOTAL</b>	<b>64 518 897,20 €</b>	<b>2 333 638,62 €</b>	<b>-437 578,72 €</b>				<b>-1 752 759,56 €</b>	<b>-317 805,70 €</b>		<b>64 344 391,84 €</b>

### Quadro 7 – Adições

#### AFT - DESAGREGAÇÃO DAS ADIÇÕES

(MUNICÍPIO DE ALFÂNDEGA DA FÉ)

<b>Período</b>	<b>(Periodicidade Trimestral / Período Trimestral Após Apu)</b>	<b>Ano</b>
01/01/2024		2024
31/12/2024	Visualizar Contas s/ Mov. <input type="checkbox"/> Sim <input type="checkbox"/> Não	

Ativos Fixos Tangíveis	Adições										
	Internas	Compra	C	Transferênci	Expro	Doação	Dação em	Loca	F	Outras	Total



# Município de Alfândega da Fé — Câmara Municipal

## DIVISÃO FINANCEIRA (D.F.)

			essã o	a ou troca	priaçã o	herança, legado ou perdido a favor do estado	pagament o	ção finan ceira	usã o, ci sã o, re e st ru tu ra çã o		
Bens de domínio público, património histórico, artístico e cultural	440 036,02 €	33,92 €								11 223,32 €	451 293,26 €
Terrenos e recursos naturais	99 924,78 €										99 924,78 €
Edifícios e outras construções	7 455,41 €										7 455,41 €
Infraestruturas	95 594,41 €									11 223,32 €	106 817,73 €
Património histórico, artístico e cultural	237 061,42 €	33,92 €									237 095,34 €
Outros											
Bens de domínio público em curso											
Ativos fixos em concessão											
Terrenos e recursos naturais											
Edifícios e outras construções											
Infraestruturas											
Património histórico, artístico e cultural											
Ativos fixos em concessão em curso											
Outros ativos fixos tangíveis	514 328,64 €	1 363 647,35 €								4 369,37 €	1 882 345,36 €
Terrenos e recursos naturais		557 500,00 €									557 500,00 €
Edifícios e outras construções	512 305,29 €										512 305,29 €
Equipamento básico	1 254,60 €	4 416,64 €									5 671,24 €
Equipamento de transporte										4 369,37 €	4 369,37 €
Equipamento administrativo	768,75 €	22 061,10 €									22 829,85 €



# Município de Alfândega da Fé — Câmara Municipal

## DIVISÃO FINANCEIRA (D.F.)

Equipamentos biológicos										
Outros		5 576,57 €								5 576,57 €
Ativos fixos tangíveis em curso		774 093,04 €								774 093,04 €
<b>TOTAL</b>	<b>954 364,66 €</b>	<b>1 363 681,27 €</b>							<b>15 592,69 €</b>	<b>2 333 638,62 €</b>

### Quadro 8 – Diminuições

#### AFT - DESAGREGAÇÃO DAS DIMINUIÇÕES

(MUNICÍPIO DE ALFÂNDEGA DA FÉ)

<b>Período</b>	<b>(Periodicidade Trimestral / Período Trimestral Após Apu)</b>	<b>Ano</b>
01/01/2024		2024
31/12/2024	<b>Visualizar Contas s/ Mov.</b> <b>Sim</b>	

Ativos Fixos Tangíveis	Diminuições					
	Alienação a título oneroso	Transferência ou troca	Devolução ou reversão	Fusão, cisão, reestruturação	Outras	Total
Bens de domínio público, património histórico, artístico e cultural						
Terrenos e recursos naturais						
Edifícios e outras construções						
Infraestruturas						
Património histórico, artístico e cultural						
Outros						
Bens de domínio público em curso						
Ativos fixos em concessão						
Terrenos e recursos naturais						
Edifícios e outras construções						
Infraestruturas						
Património histórico, artístico e cultural						
Ativos fixos em concessão em curso						
Outros ativos fixos tangíveis	-64 290,44 €				-253 515,26 €	-317 805,70 €
Terrenos e recursos naturais	-56 070,00 €				-253 500,00 €	-309 570,00 €
Edifícios e outras construções	-8 220,44 €					-8 220,44 €
Equipamento básico					-15,26 €	-15,26 €



# Município de Alfândega da Fé — Câmara Municipal

## DIVISÃO FINANCEIRA (D.F.)

Equipamento de transporte						
Equipamento administrativo						
Equipamentos biológicos						
Outros						
Ativos fixos tangíveis em curso						
<b>TOTAL</b>	<b>-64 290,44 €</b>				<b>-253 515,26 €</b>	<b>-317 805,70 €</b>

### NOTA 6 – Locações

O Município de Alfândega da Fé não tem contratos de locação operacional.

### NOTA 7 – Custo de empréstimos obtidos

Informação no ANEXO III

### NOTA 8 – Propriedades de investimento

As propriedades de investimento são mensuradas ao custo. O custo de aquisição compreende o seu preço de compra e quaisquer outros gastos que lhe sejam diretamente imputáveis.

De seguida apresenta-se o quadro com as propriedades de investimento no início e no final do ano, não se verificando qualquer movimento.

### Quadro 9 – Variações: modelo do custo

<b>PI - QUANTIA ESCRITURADA E MOVIMENTOS DO TRIMESTRE (MODELO DO CUSTO)</b>
---

(MUNICÍPIO DE ALFÂNDEGA DA FÉ)

<b>Período</b>	<b>(Periodicidade Trimestral / Período Trimestral Após Apuramento dos Resultados)</b>	<b>Ano</b>
01/01/2024	<b>Visualizar Contas s/ Mov.      Sim</b>	<b>2024</b>
31/12/2024		

Rubrica	Designação	Quantia escriturada inicial	Variações							Quantia escriturada final	Gastos do período	Rendimentos do período	
			Adições	Transferências internas à entidade	Depreciações do Período	Perdas por imparidade	Reversões perdas por imparidade	Diferenças cambiais	Diminuições			Rendas	Outras
	Propriedades de Investimento												
PI1	Bens de domínio público												
PI2	Térrenos e recursos naturais												
PI3	Edifícios e outras construções												
PI4	Outras propriedades de investimento												
PI5	Propriedades de Investimento em curso												
	<b>TOTAL</b>												

### Quadro 10 – Diminuições: modelo do custo





# Município de Alfândega da Fé — Câmara Municipal

## DIVISÃO FINANCEIRA (D.F.)

### PI - DESAGREGAÇÃO DAS DIMINUIÇÕES (MODELO DO CUSTO)

(MUNICÍPIO DE ALFÂNDEGA DA FÉ)

<b>Período</b>	(Periodicidade Trimestral / Período Trimestral Após Apuramento dos Resultados)	<b>Ano</b>
01/01/2024		2024
31/12/2024		

Visualizar Contas s/ Mov.

Sim

Rubrica	Designação	Diminuições				Total
		Alienação a título oneroso	Transferência ou troca	Fusão, cisão, reestruturação	Outras	
	Propriedades de Investimento					
PI1	Bens de domínio público					
PI2	Terrenos e recursos naturais					
PI3	Edifícios e outras construções					
PI4	Outras propriedades de investimento					
PI5	Propriedades de Investimento em curso					
	<b>TOTAL</b>					

#### NOTA 9 – Imparidade de ativos

Informação no ANEXO IV.

#### NOTA 10 – Inventários

O custo de cada item de inventário é determinado através da média ponderada do seu custo inicial e do custo de itens semelhantes adquiridos durante o ano de 2024 – custo médio ponderado. De seguida apresenta-se o quadro com a informação dos valores da conta de inventários e os movimentos do período.

#### Quadro 11 – Inventários

Rubricas	Quantia bruta	Imparidade Acum.	Quantia Recuperável
Mercadorias			
Matérias-primas, subsidiárias e de consumo	12.658,88 €		12.658,88 €
Produtos acabados e intermédios			
Subprodutos, desperdícios, resíduos e refugos			
Produtos e trabalhos em curso			
<b>Total</b>	<b>12.658,88 €</b>		<b>12.658,88 €</b>

#### Quadro 12 – Inventários: movimentos do período





# Município de Alfândega da Fé — Câmara Municipal

## DIVISÃO FINANCEIRA (D.F.)

Período de 2024/01/01 a 2024/12/31

Rubrica	Quantia escriturada inicial	Movimentos do período							Quantia escriturada final	
		Compras líquidas	Consumos /gastos	Variações nos inventários da produção	Perdas por imparidade	Reversões de perdas por imparidade	Outras reduções de inventários	Outros aumentos de inventários		
		(1)	(2)	(3)	(4)	(5)	(6)	(7)		(8)
Mercadorias	0,00 €	0,00 €	0,00 €	0,00 €	0,00 €	0,00 €	0,00 €	0,00 €	0,00 €	0,00 €
Matérias-primas, subsidiárias e de consumo	15 777,47 €	84 533,47 €	87 652,06 €	0,00 €	0,00 €	0,00 €	0,00 €	0,00 €	0,00 €	12 658,88 €
Produtos acabados e intermédios	0,00 €	0,00 €	0,00 €	0,00 €	0,00 €	0,00 €	0,00 €	0,00 €	0,00 €	0,00 €
Subprodutos, desperdícios, resíduos e refugos	0,00 €	0,00 €	0,00 €	0,00 €	0,00 €	0,00 €	0,00 €	0,00 €	0,00 €	0,00 €
Produtos e trabalhos em curso	0,00 €	0,00 €	0,00 €	0,00 €	0,00 €	0,00 €	0,00 €	0,00 €	0,00 €	0,00 €
<b>Total</b>	<b>15 777,47 €</b>	<b>84 533,47 €</b>	<b>87 652,06 €</b>	<b>0,00 €</b>	<b>0,00 €</b>	<b>0,00 €</b>	<b>0,00 €</b>	<b>0,00 €</b>	<b>0,00 €</b>	<b>12 658,88 €</b>

### NOTA 13 – Rendimento de transações com contraprestação

As notas têm por objetivo prescrever o tratamento contabilístico do rendimento proveniente de transações e acontecimentos que tenham uma contraprestação, destacando como aspeto principal a determinação do momento do reconhecimento.

O rendimento é reconhecido quando for provável que fluam para a entidade benefícios económicos futuros ou potencial de serviço e estes benefícios possam ser mensurados com fiabilidade. De seguida apresenta-se o detalhe destes rendimentos.

### Quadro 13 – Rendimentos com contraprestação

RENDIMENTOS COM CONTRAPRESTAÇÃO (Q.13.1)	
PERÍODO	ANO
2024/01/01 - 2024/12/31	2024
Tipo de transação com contraprestação	Rendimento do período reconhecido
(1)	(2)
Prestação de serviços	294 986,92 €
Saneamento	185 595,26 €
Resíduos Sólidos	66 564,75 €



# Município de Alfândega da Fé — Câmara Municipal

## DIVISÃO FINANCEIRA (D.F.)

Transportes Coletivos de Pessoas e Mercadorias	
Trabalhos por Conta de Particulares	850,00 €
Cemitérios	270,00 €
Parques de Estacionamento	
Serviços Sociais	41 706,91 €
Serviços Culturais	
Vistorias e ensaios	
Aluguer de equipamentos	
Outros serviços	
Venda de bens	235 071,26 €
Água	
Outras mercadorias	
Produtos acabados e intermédios	235 071,26 €
Subprodutos, desperdícios, resíduos e refugos	
Juros	
Juros, dividendos e outros rendimentos similares	
Royalties	
Dividendos ou distribuições similares	
Outros	21 579,82 €
Ganhos em inventários	
Alienações Ativos fixos tangíveis	20 188,23 €
Sinistros	
Outros rendimentos	1 391,59 €
Outros rendimentos	64,39 €
Correções relativas a períodos anteriores	1 327,20 €
<b>TOTAL</b>	<b>551 638,00 €</b>

### Notas:

Notas: - (2) - Para o reconhecimento do rendimento, divulgar em texto a seguir ao quadro, as políticas contabilísticas adotadas incluindo os métodos utilizados para determinar a fase de acabamento das transações que envolvam a prestação de serviço.

### NOTA 14 – Rendimento de transações sem contraprestação

As transações sem contraprestação subdividem-se em impostos e transferências. Os impostos são benefícios económicos ou potencial de serviço obrigatoriamente pagos ou a pagar a entidades públicas, de acordo com disposições legais adequadas, criadas para proporcionar rendimento às administrações públicas. As transferências são influxos de benefícios económicos futuros ou potencial de serviço provenientes de transações sem contraprestação que não sejam impostos.

De seguida apresenta-se o detalhe destes rendimentos.



# Município de Alfândega da Fé — Câmara Municipal

## DIVISÃO FINANCEIRA (D.F.)

### Quadro 14 – Rendimentos sem contraprestação

#### RENDIMENTOS SEM CONTRAPRESTAÇÃO (Q.14.1)

<b>PERÍODO</b>	<b>ANO</b>
2024/01/01 - 2024/12/31	2024

Tipo de transação sem contraprestação	Rendimento do período reconhecido em		Rendimento do período reconhecido em		Adiantamentos recebidos
	Resultados	Património Líquido	Início do período	Final do período	
(1)	(2)		(3)		
Impostos diretos	612 669,85 €				
Derrama	101 897,44 €				
Imposto municipal sobre imóveis	406 040,14 €				
Imposto único de circulação	104 732,27 €				
Outros					
Impostos indiretos	129 980,47 €				
Loteamentos e Obras	1 529,55 €				
Ocupação da Via Pública					
Publicidade					
Saneamento					
Taxa Municipal de Direitos de Passagem (TMDP)					
Imposto sobre o Ruído					
Imposto municipal sobre as transmissões onerosas de imóveis	128 450,92 €				
Outros					
Contribuições para sistemas de proteção social e subsistemas de saúde					
Taxas	753 281,62 €				
Mercados e feiras	7 897,50 €				
Loteamentos e obras	6 296,93 €				
Ocupação da via pública	40 499,48 €				
Saneamento	147 867,60 €				
Licença sobre o ruído					
Outras	550 720,11 €				
Multas e outras penalidades	216 000,00 €				
Juros de mora					
Coimas e penalidades por contraordenações					
Outras multas e penalidades	216 000,00 €				



# Município de Alfândega da Fé — Câmara Municipal

## DIVISÃO FINANCEIRA (D.F.)

Transferências sem condição					
Administração Regional					
Segurança Social					
Transferências com condição					
Subsídios sem condição					
Subsídios com condição					
Legados, ofertas e doações					
Outros					
<b>TOTAL</b>	<b>1 711 931,94 €</b>				

**Notas:** - (1) - caso seja apropriado o tipo de rendimentos derivados de impostos pode ser detalhado por imposto relevante. - (2) - para as principais classes de rendimentos, divulgar em texto a seguir ao quadro acima as bases em que foi mensurado o justo valor dos recursos que fluíram para a entidade. - (3) - descrever se existem ativos reconhecidos que estão sujeitos a restrições e a natureza dessas restrições (por exemplo, transferências ou subsídios com condições).

### NOTA 15 – Provisões, passivos contingentes e ativos contingentes

Relativamente aos diversos processos judiciais que se encontram em curso, quer instaurados pelo Município de Alfândega da Fé, quer instaurados por outras entidades, após reapreciação jurídica para efeitos de prestação anual das contas de 2023, foi ajustada a provisão para outros riscos e encargos para 602.549,78 euros, que se estima suficiente para fazer face a eventuais indemnizações de processos onde existe um risco significativo de ocorrerem decisões desfavoráveis ao Município. Mantem-se o valor no ano de 2024.

Não foram constituídas provisões para os restantes processos judiciais em curso, nomeadamente, interpostos por terceiros ao Município de Alfândega da Fé, uma vez que o valor envolvido de indemnizações reclamadas é impossível de mensurar com suficiente fiabilidade.

### Quadro 15 – Provisões

Provisões										
MUNICIPIO DE ALFÂNDEGA DA FE										
PERÍODO:		2024/01/01 - 2024/12/31								ANO:2023
Rubricas (1)	Quantia escriturada inicial (2)	Aumentos				Diminuições				Quantia escriturada final (11)=(2)+(6)-(10)
		Reforços (3)	Aumentos da quantia descontada (4)	Outros aumentos (5)	Total aumentos (6)=(3)+(4)+(5)	Utilizações (7)	Reversões (8)	Outras diminuições (9)	Total diminuições (10)=(7)+(8)+(9)	
Impostos, contribuições e taxas										
Garantias a clientes										
Processos judiciais em curso	602.789,78									602 789,78
Acidentes de trabalho e doenças profissionais										
Matérias ambientais										
Contratos onerosos										
Reestruturação e reorganização										
Outras provisões										
(...)										
<b>Total</b>	<b>602.789,78</b>	<b>0,00</b>	<b>0,00</b>	<b>0,00</b>	<b>0,00</b>	<b>0,00</b>	<b>0,00</b>	<b>0,00</b>	<b>0,00</b>	<b>602 789,78</b>



# Município de Alfândega da Fé — Câmara Municipal

## DIVISÃO FINANCEIRA (D.F.)

### Nota 17 - Acontecimentos após a data de relato

Quando ocorrem acontecimentos económicos entre a data de relato e a data em que as demonstrações financeiras são autorizadas para emissão, o Município avalia se estes acontecimentos dão lugar a ajustamentos nas demonstrações financeiras. Desta forma, quando há evidência de que os mesmos já existiam à data de relato, estes acontecimentos são ajustados nas demonstrações financeiras. Por outro lado, se não há evidência que os acontecimentos já existiam à data de relato, mas que o Município tomou conhecimento dos mesmos até à data de autorização das demonstrações financeiras e têm uma dimensão material, estes são descritos nesta nota.

Não são conhecidos à data quaisquer acontecimentos económicos, com dimensão material nas Demonstrações Financeiras do período económico de 2024.

### Nota 18 – Instrumentos financeiros

A entidade deve divulgar informação referente aos Instrumentos de capital próprio.

O mapa seguinte demonstra a evolução Património Líquido atribuído aos detetores do Património Líquido da entidade que controla:

### Quadro 16- Património Líquido atribuído aos detetores do Património Líquido da entidade que controla

DAPL - DEMONSTRAÇÃO DAS ALTERAÇÕES NO PATRIMÓNIO LÍQUIDO			
--	--	--	--

(MUNICÍPIO DE ALFÂNDEGA DA FÉ)

Período	(Periodicidade Mensal / Período Mensal Após Apuramento dos Resultados)	Ano
01/01/2024		2024
31/12/2024	Visualizar Contas s/ Mov. Acumulados Sim	

Designação	Património Líquido atribuído aos detetores do Património Líquido da entidade que controla										Interesses que não controlam	Total do património líquido	
	Capital / Património subscrito	Acções (quotas) próprias	Outros instrum. de capital próprio	Prémios de emissão	Reservas	Resultados transitados	Ajustamentos em atos e emativos financeiros	Excedentes de revalorização	Outras vars. no património líquido	Resultado líquido do período			TOTAL
POSIÇÃO NO INÍCIO DO PERÍODO (1)	42 788 367,45 €				785 885,41 €	-9 095 315,90 €			15 791 310,95 €	-229 800,24 €	50 040 447,67 €		50 040 447,67 €
ALTERAÇÕES NO PERÍODO (2)						502 706,88 €			1 125 009,73 €	229 800,24 €	1 857 516,85 €		1 857 516,85 €
Ajustamentos de transição de referencial contabilístico													
Alterações de políticas contabilísticas													
Diferenças de conversão de demonstrações financeiras													
Realização do excedente de revalorização													



# Município de Alfândega da Fé — Câmara Municipal

## DIVISÃO FINANCEIRA (D.F.)

Excedentes de revalorização e respetivas variações												
Transferências e subsídios de capital							2 605 897,45 €		2 605 897,45 €			2 605 897,45 €
Outras alterações reconhecidas no Património Líquido				502 706,88 €			-1 480 887,72 €	229 800,24 €	-748 380,60 €			-748 380,60 €
Correção de erros materiais												
RESULTADO LÍQUIDO DO PERÍODO (3)								462 433,68 €	462 433,68 €			462 433,68 €
RESULTADO INTEGRAL (4)=(2)+(3)								692 233,92 €	2 319 950,53 €			2 319 950,53 €
OPERAÇÕES COM DETENTORES DE CAPITAL NO PERÍODO (5)												
Subscrições de capital/património												
Entradas para cobertura de perdas												
Outras operações												
Subscrições de prémios de emissão												
POSIÇÃO NO FIM DO PERÍODO (6)=(1)+(2)+(3)+(5)	42 788 367,45 €			785 885,41 €	-8 592 609,02 €		16 916 320,68 €	462 433,68 €	52 360 398,20 €			52 360 398,20 €

### Nota 19 – Benefícios dos empregados

Uma entidade deve divulgar a informação que se refere aos benefícios dos empregados, nos mapas seguintes demonstra-se informação relativa a esta nota:

**Quadro 17** - Contagem dos dias de ausência ao trabalho durante o ano por cargo / carreira segundo o motivo da ausência e género

Quadro 15 - Contagem dos dias de ausência											
		Dirigente Superior	Dirigente Intermediário	Técnico Superior	Assistente Técnico	Assistente Operacional	Bombeiros	Informática	Policia Municipal	Outros	Total
Casamento	H					15					15
	M										0
	Total					15					15
Proteção na Parentalidade	H										0
	M			478							478
	Total			478							478
Falecimento de Familiar	H				5	10					15
	M			18	4	21					43



# Município de Alfândega da Fé — Câmara Municipal

## DIVISÃO FINANCEIRA (D.F.)

	Total			18	9	31				58	
Doença	H			18	526	915		2	3	1464	
	M			738	304	1283				2325	
	Total			756	830	2198		2	3	3789	
Por acidente em serviço ou doença profissional	H					157				157	
	M									0	
	Total					157				157	
Assistência a familiares	H			34	75	58,5		30,5	13	211	
	M		4	128	79,5	56,5				268	
	Total		4	162	154,5	115		30,5	13	479	
Trabalhador Estudante	H									0	
	M			20,5						20,5	
	Total			20,5						20,5	
Por conta do período de férias	H			17,5	24,5	24,5		23,5	1	91	
	M		1,5	53	45,5	29,5				129,5	
	Total		1,5	70,5	70	54		23,5	1	220,5	
Com perda de vencimento	H			276		244				520	
	M									0	
	Total			276		244				520	
Cumprimento de pena disciplinar	H									0	
	M									0	
	Total									0	
Greve	H			3		2				5	
	M			2		20				22	
	Total			5		22				27	
Injustificadas	H									0	
	M									0	
	Total									0	
Outros	H			6,5	87	38,5		5	5	142	
	M			44,5	15	26				85,5	
	Total			51	102	64,5		5	5	227,5	
Total	H	0	0	355	717,5	1464,5	0	61	0	22	2620
	M	0	5,5	1482	448	1436	0	0	0	0	3371,5
	Total	0	5,5	1837	1165,5	2900,5	0	61	0	22	5991,5



# Município de Alfândega da Fé — Câmara Municipal

## DIVISÃO FINANCEIRA (D.F.)

**Quadro 18 - Total dos encargos com pessoal durante o ano vs. ano anterior**

Rubrica	2024	Ano de 2023	Ano de 2022	Ano de 2021	Ano de 2020	Varição (2024-2023)
<b>Gastos com o pessoal</b>	<b>4 719 678,99 €</b>	<b>4 805 506,35 €</b>	<b>4 497 131,62 €</b>	<b>4 491 059,07 €</b>	<b>4 217 616,88 €</b>	<b>-85 827,36</b>
Remunerações dos titulares de órgãos de soberania e membros de órgãos autárquicos	124 283,29 €	121 511,27 €	116 370,57 €	120 443,06 €	123 576,47 €	2 772,02
Remunerações do pessoal	3 665 182,64 €	3 575 069,91 €	3 364 436,60 €	3 386 492,78 €	3 174 912,89 €	90 112,73
Encargos sobre remunerações	826 136,50 €	794 529,06 €	783 782,07 €	775 783,72 €	716 788,17 €	31 607,44
Acidentes no trabalho e doenças profissionais	14 493,68 €	33 069,16 €	22 673,72 €	4 044,62 €	22 723,31 €	-18 575,48
Outros gastos com o pessoal	66 090,17 €	253 520,93 €	180 946,87 €	145 915,15 €	130 092,26 €	-187 430,76
Outros encargos sociais	23 492,71 €	27 806,02 €	28 921,76 €	55 280,83 €	49 523,78 €	-4 313,31

Como se pode verificar pela informação apresentada no quadro anterior os gastos com pessoal em 31 de dezembro de 2024, demonstram uma redução de 85.827,36 €, comparado com o período homologado do ano transato.

### NOTA 20 – Divulgações de partes relacionadas

Nos quadros seguintes indica-se as Unidades de participação detida em títulos e obrigações de participação:

**Quadro 19 – Entidades societárias**

Entidade participada		Tipo de entidade	CAE	Capital	Participação no final do exercício			Forma da realização do capital		Obs.
Denominação	N.I.P.C.				Valor nominal subscrito	%	Valor nominal realizado	Meios monetários (montante)	Em espécie (montante)	
Águas do Norte	506647498	SA	37001	111.061.732,00	106 119,00	0,10	106 119,00	106 119,00		DR 104.1.ªserie de 29-05-2015 - DL 93/2015

**Quadro 20 – Participações Em Entidades Não Societárias**

Entidade participada		Tipo de entidade	CAE	Capital estatutário	Em N	Contribuição		Obs.	
Denominação	N.I.P.C.					Meios monetários	Em espécie		
									Forma da realização
1	2	3	4	5	6	7	8	9	
Associação de Municípios da Terra Quente Transmontana	501383018	Associação de Municípios de Fins Específicos	94995	n/a					Participação em 15% -DR n.º 232, Série III, Pág. Inicial 22067, de 2004/10/01m - participação de 15%
Desteque - Associação para o desenvolvimento da Terra Quente	503022934	Associação	93990	n/a					Participação em 16%
Comunidade Intermunicipal das Terras de Trás-os-Montes	510957544	Comunidade Intermunicipal - Lei n.º 75/2013, de 12.09	84130	n/a					Participação em 7,47%
Associação Nacional de Município Portugueses	501627413	Associação	94110	n/a					Participação em 0,28%
Turismo do porto e Norte de Portugal, ER	508905435	Não societária	84123	n/a					Participação em 1,16%



# Município de Alfândega da Fé — Câmara Municipal

## DIVISÃO FINANCEIRA (D.F.)

### NOTA 23 – Outras divulgações

#### Balço

Em 2024 o ativo do Município de Alfândega da Fé atingiu os 67.107.933,65 euros o que significa uma diminuição de 317.365,95 euros face ao ano anterior (0,47%). De seguida faz-se uma breve análise às variações da estrutura do ativo.

#### Evolução do ativo

Rubricas	Datas		Δ 2024/2023	%
	2024	2023		
<b>ATIVO</b>				
<b>Ativo não corrente</b>	<b>64 768 870,18 €</b>	<b>64 939 466,54 €</b>	<b>-170 596,36 €</b>	<b>-0,26</b>
Ativos fixos tangíveis	64 344 391,84 €	64 518 897,20 €	-174 505,36 €	-0,27
Ativos intangíveis	52 548,84 €	48 639,84 €	3 909,00 €	7,44
Participações financeiras	371 929,50 €	371 929,50 €	0,00 €	
<b>Ativo corrente</b>	<b>2 339 063,47 €</b>	<b>2 485 833,06 €</b>	<b>-146 769,59 €</b>	<b>-6,27</b>
Inventários	12 658,88 €	15 777,47 €	-3 118,59 €	-24,64
Devedores por transferências e subsídios não reembolsáveis	3,84 €	3,84 €	0,00 €	0,00
Clientes, contribuintes e utentes	1 947 906,98 €	1 526 409,49 €	421 497,49 €	21,64
Estado e outros entes públicos	69 542,21 €	14 336,16 €	55 206,05 €	79,38
Outras contas a receber	59 662,20 €	51 418,27 €	8 243,93 €	13,82
Diferimentos	86 242,32 €	34 630,82 €	51 611,50 €	59,84
Caixa e depósitos	163 047,04 €	843 257,01 €	-680 209,97 €	-417,19
<b>Total Ativo</b>	<b>67 107 933,65 €</b>	<b>67 425 299,60 €</b>	<b>-317 365,95 €</b>	<b>-0,47</b>

Como se pode verificar pelo quadro supra, em 31 de dezembro de 2024, o ativo apresenta uma diminuição de 0,47% face ao ativo apurado em 31 de dezembro de 2023.

#### Evolução do passivo

Em relação ao passivo, o Município de Alfândega da Fé fechou o ano com um valor de 14.747.535,45 euros, sendo constituído em 79,38% por passivo não corrente e em 20,62% por passivo corrente. De seguida pode verificar-se a evolução das suas rubricas

Rubricas	Datas		Δ 2024/2023	%
	2024	2023		
<b>PASSIVO</b>				
<b>Passivo não corrente</b>	<b>11 706 875,96 €</b>	<b>12 486 052,95 €</b>	<b>-779 176,99 €</b>	<b>-6,66</b>
Provisões	602 549,78 €	602 549,78 €	0,00 €	0,00
Financiamentos obtidos	11 103 343,13 €	11 881 952,03 €	-778 608,90 €	-7,01
Outras contas a pagar	983,05 €	1 551,14 €	-568,09 €	-57,79
<b>Passivo corrente</b>	<b>3 040 659,49 €</b>	<b>4 898 798,98 €</b>	<b>-1 858 139,49 €</b>	<b>-61,11</b>
Credores por transferências e subsídios não reembolsáveis	628,99 €	207,72 €	421,27 €	66,98
Fornecedores	1 132 212,30 €	2 089 075,37 €	-956 863,07 €	-84,51
Estado e outros entes públicos	50 107,62 €	51 023,09 €	-915,47 €	-1,83
Financiamentos obtidos	1 135 688,61 €	1 030 948,81 €	104 739,80 €	9,22
Fornecedores de investimentos		452 235,20 €		
Outras contas a pagar	722 021,97 €	1 275 308,79 €	-553 286,82 €	-76,63
<b>Total Passivo</b>	<b>14 747 535,45 €</b>	<b>17 384 851,93 €</b>	<b>-2 637 316,48 €</b>	<b>-17,88</b>



# Município de Alfândega da Fé — Câmara Municipal

## DIVISÃO FINANCEIRA (D.F.)

Como se pode verificar pelo quadro supra, em 31 de dezembro de 2024, o passivo apresenta uma diminuição de 17,88% face ao passivo apurado em 31 de dezembro de 2023.

### Demonstração de resultados

O resultado líquido é positivo no montante de 462.433,68 euros. Os rendimentos em 2024 foram de 11.893.213,72 euros para um nível de gastos de 11.430.780,04 euros, tendo-se verificado um aumento de 4,37 % dos rendimentos e uma diminuição de 1,51% dos gastos.

### Evolução dos proveitos operacionais

Rubricas	Datas		Δ 2024/2023	%
	2024	2023		
Impostos, contribuições e taxas	1 718 103,08 €	1 479 199,82 €	238 903,26 €	13,91
Vendas	235 071,26 €	232 898,22 €	2 173,04 €	0,92
Prestações de serviços e concessões	294 986,92 €	258 920,24 €	36 066,68 €	12,23
Transferências e subsídios correntes obtidos	8 218 665,40 €	7 803 739,80 €	414 925,60 €	5,05
Trabalhos para a própria entidade	418 397,52 €	316 138,47 €	102 259,05 €	24,44
Provisões (aumentos/reduções)		182 744,49 €	-182 744,49 €	
Outros rendimentos	1 007 989,54 €	1 099 450,80 €	-91 461,26 €	-9,07

### Evolução dos gastos

Rubricas	Datas		Δ 2024/2023	%
	2024	2023		
Custo das mercadorias vendidas e das matérias consumidas	87 652,06 €	64 945,13 €	22 706,93 €	25,91
Fornecimentos e serviços externos	2 916 047,72 €	2 847 216,51 €	68 831,21 €	2,36
Gastos com pessoal	4 719 678,99 €	4 805 506,35 €	-85 827,36 €	-1,82
Transferências e subsídios concedidos	1 285 491,99 €	1 249 266,27 €	36 225,72 €	2,82
Prestações sociais	41 061,25 €	15 250,00 €	25 811,25 €	62,86
Provisões (aumentos/reduções)	470,45 €			
Outros gastos	326 519,22 €	250 634,96 €	75 884,26 €	23,24
Gastos/reversões de depreciação e amortização	1 753 117,51 €	1 674 748,63 €	78 368,88 €	4,47
Juros e gastos similares suportados	300 740,85 €	695 324,23 €	-394 583,38 €	-131,20

### Dívidas de e a terceiros

O Mapa seguinte representa as Dívidas de Terceiros do município a 31 de dezembro de 2024:

Rubricas	Datas		Δ 2024/2023
	2024	2023	
Clientes, contribuintes e utentes	1 947 906,98 €	1 526 409,49 €	421 497,49 €
Estado e outros entes públicos	69 542,21 €	14 336,16 €	55 206,05 €
Outras contas a receber	59 662,20 €	51 418,27 €	8 243,93 €

Como se pode verificar pelo quadro anterior as Dívidas de terceiros em 31 de dezembro de 2024, apresentam um aumento de 23,35%, face ao apuramento no período homologado.



# Município de Alfândega da Fé — Câmara Municipal

## DIVISÃO FINANCEIRA (D.F.)

O Mapa seguinte representa as Dívidas a Terceiros do município a 31 de dezembro de 2024:

Rubricas	Datas		Δ 2024/2023
	2024	2023	
<b>PASSIVO</b>			
<b>Passivo não corrente</b>	<b>11 706 875,96 €</b>	<b>12 486 052,95 €</b>	<b>-779 176,99 €</b>
Provisões	602 549,78 €	602 549,78 €	0,00 €
Financiamentos obtidos	11 103 343,13 €	11 881 952,03 €	-778 608,90 €
Outras contas a pagar	983,05 €	1 551,14 €	-568,09 €
<b>Passivo corrente</b>	<b>3 040 659,49 €</b>	<b>4 898 798,98 €</b>	<b>-1 858 139,49 €</b>
Credores por transferências e subsídios não reembolsáveis	628,99 €	207,72 €	421,27 €
Fornecedores	1 132 212,30 €	2 089 075,37 €	-956 863,07 €
Estado e outros entes públicos	50 107,62 €	51 023,09 €	-915,47 €
Financiamentos obtidos	1 135 688,61 €	1 030 948,81 €	104 739,80 €
Fornecedores de investimentos		452 235,20 €	
Outras contas a pagar	722 021,97 €	1 275 308,79 €	-553 286,82 €

Como se pode verificar pelo quadro anterior, as dívidas a terceiros apuradas em 31 de dezembro de 2024, apresentam uma diminuição de 17,88% face ao período homólogo do ano anterior.

### Unidades de participação detida em títulos e obrigações de participação:

DENOMINAÇÃO (da participada)	N.P.C./N.I.F.	TIPOLOGIA		CAE (rev II)	CONTRIBUIÇÃO		PUBLICAÇÃO ESTATUTOS EM DR	DATA DE ALTERAÇÕES ESTATUTÁRIAS		UTILIDADE PÚBLICA
		FORMA JURÍDICA	REGIME ESPECÍFICO		INICIAL *	EXERCÍCIO		OBJECTO	PATRIMÓNIO (FUNDOS)	
(1)	(2)	(3)	(4)	(5)	(6A)	(7)	(8)	(9)	(10)	(11)
1	Fundo de Apoio Municipal 513319182	FSA	Não aplicável	84114	264 010,50		Não aplicável	Não aplicável	Não aplicável	Não aplicável
2					* Totalidade do capital subscrito					
3										
(...)										

INFORMAÇÕES COMPLEMENTARES									
(12)									
Capital realizado no final do período	% Participação	Resultados distribuídos no exercício	Resultados líquidos acumulados por distribuir (não inclui os do exercício)	Empréstimo FAM - Montante contratado	Empréstimo FAM - Montante utilizado	Empréstimo FAM - Amortizações do período	Empréstimo FAM - Juros pagos no período	Empréstimo FAM - Dívida no final do período	
264 010,50	0,06	3.208,85	-	1 502 818,86	1 382 818,86	60 692,10	15 343,09	819 343,42	
		(referentes a 2022)		13.758.89,96	12.400.629,79	1.033.385,82	106.911,66	11.367.243,94	



# Município de Alfândega da Fé — Câmara Municipal

## DIVISÃO FINANCEIRA (D.F.)

### Responsabilidades por garantias e cauções prestadas e recibos para cobrança

As responsabilidades por garantias e cauções prestadas e recibos para cobrança encontram-se identificadas no mapa de contas de ordem.

Existem as seguintes garantias bancárias pedidas pelo Município a favor das seguintes entidades:

Garantia Nº	Entidade Beneficiária	Início da Operação	Data de Fim	Montante Contratado ()	Montante Utilizado
9015005522493 –CGD	Tribunal do trabalho Bragança	2007-10-08	Vitalícia	14.567,61	---

-Para assegurar o reembolso do capital e o pagamento dos juros e dos demais encargos dos empréstimos, o Município deu como garantia às instituições de crédito as receitas municipais que não se encontrem legalmente consignadas, nomeadamente:

Entidade Financeira	Valor em dívida em 31/12/2024
Banco BPI, SA	51.298,58
Fundo de Apoio Municipal1	725.877,59
Fundo de Apoio Municipal1	11.367.243,97
Agencia Para o Desenvolvimento e Coesão IP	94.611,60
<b>Total Geral</b>	<b>12.239.031,74</b>

As dívidas a Instituições de crédito estão relevadas como empréstimos de médio e longo prazo. Para além de todas as dívidas de médio e longo prazo terem uma parte que é de curto prazo, para as prestações que se vencem no período do ano, deverá ser efetuada essa separação para uma melhor análise da posição financeira da entidade, no entanto essa separação apenas foi efetuada a partir de 2015 e anos seguintes, em que o Município procedeu a essa separação, conforme se pode constatar no Balanço e no quadro seguinte.

Procedeu-se ainda a circularização de saldos a 31 de dezembro de 2024, não se verificou qualquer divergência, conforme mapa seguinte:

CIRCULARIZAÇÃO								
BANCO	NIF	Tx juro inicial	Tx de juro atual	Euribor	CONTA	SALDO EM 31/12/2024	RESPOSTA BANCO	DIFERENÇA
BPI	501214534	4,33	0%		25.1.1.2.2.1.2.1	51.903,03	51.903,03	0,00
FAM	513319182	1,95%	0,95%	spread de 0,15 %, de acordo com a cotação a obter junto do IGCP	25.1.1.2.2.9	725.877,59	725.877,59	0,00
FAM 2ºR	513319182	0,95 %	0,95%		25.1.1.2.2.9	11.367.243,97	11.367.243,97	0,00
Agencia Para o Desenvolvimento e Coesão Ip	510928374	0,2	4,22,1	taxa Euribor a seis meses	25.1.1.2.2.2.2	94.611,60	94.611,60	0,00



# Município de Alfândega da Fé — Câmara Municipal

## DIVISÃO FINANCEIRA (D.F.)

### Processos judiciais em curso

Existem diversos processos judiciais em curso, conforme se pode constatar pelo mapa apresentado:

Processo	Autor	Réu	Pedido	Situação a 17.02.2025	Notas adicionais	Links das decisões judiciais
467/18.0BEMDL	PESB Parque Eólico da Serra de Bornes, S.A.	Município	Anulação da cobrança de taxa pela ocupação do subsolo no montante de 486 032,80 €.	Impugnação da taxa de ocupação do subsolo municipal. A 08.05.2021 foi proferida sentença favorável ao município, considerando improcedente a impugnação judicial. A impugnante recorreu e o Município apresentou as contra-alegações. Aguardamos decisão do recurso.		<a href="#">Sentença do TAF</a>
396/18.5BEMDL	PESB II - Sociedade Unipessoal, Lda.	Município	Anulação da cobrança de taxa pela ocupação do subsolo no montante de 116.516,98 €.	Impugnação da taxa de ocupação do subsolo municipal. A 25.02.2021 foi proferida sentença favorável ao município, considerando improcedente a impugnação judicial. A impugnante recorreu e o Município apresentou as contra-alegações. Aguardamos decisão do recurso.		<a href="#">Sentença do TAF</a>
471/19.1BEMDL	PESB Parque Eólico da Serra de Bornes, S.A.	Município	Anulação da cobrança de taxa pela ocupação do subsolo no montante de 97 206,56 €.	Impugnação da taxa de ocupação do subsolo municipal. A 17.01.2022 foi proferida sentença favorável ao município, considerando improcedente a impugnação judicial. Está em fase de recurso: O Município já apresentou alegações de recurso.		<a href="#">Sentença do TAF</a>
470/19.3BEMDL	PESB II - Sociedade Unipessoal, Lda.	Município	Anulação da cobrança de taxa pela ocupação do subsolo no montante de 58 258,49 €.	Impugnação da taxa de ocupação do subsolo municipal. A 17.01.2022 foi proferida sentença favorável ao município, considerando improcedente a impugnação judicial. Está em fase de recurso: O Município apresentou as contra-alegações.		<a href="#">Sentença do TAF</a>
41/21.4BEMDL	PESB Parque Eólico da Serra de Bornes, S.A.	Município	Anulação da cobrança de taxa pela ocupação do subsolo no montante de 97 206,56 €.	Impugnação da taxa de ocupação do subsolo municipal. Aguardamos decisão. A 19 de janeiro de 2023, foi proferida sentença julgando a impugnação procedente, devendo o Município decidir se recorre da mesma ou se executa a decisão nos termos previstos nos arts. 173º e ss. do CPTA. Ou seja, proceder a nova cobrança, tendo em conta que os fundamentos subjacentes à procedência da impugnação prendem-se com o facto de se ter procedido à cobrança da taxa referente a 2020 3 meses antes de terminar o ano a que se reporta: "De acordo com o facto 3, e documento que o suporta, a cobrança refere-se ao de 2020, e não, como parece defender o Município, a um ano. Ora, salvo o devido respeito, se o cálculo é feito em função do calendário não vemos como é que o Município podia liquidar, e cobrar, a taxa referente ao ano de 2020, cerca de 3 meses e meio antes de terminar o ano a que se reporta." De referir que o tribunal não considerou desproporcional a taxa aplicável: "o montante da taxa aplicada é proporcional ao benefício que a Impugnante retira e ao prejuízo/impacto para a biodiversidade e também para a "paisagem". O Município recorreu da sentença, e o TCAN remeteu o processo de forma oficiosa ao tribunal competente (Supremo Tribunal Administrativo). Aguarda-se decisão superior.		<a href="#">Sentença do TAF</a>
42/21.2BEMDL	PESB II - Sociedade Unipessoal, Lda.	Município	Anulação da cobrança de taxa pela ocupação do subsolo no montante de 58 258,49 €.	Impugnação da taxa de ocupação do subsolo municipal. Foram proferidas as alegações finais. A 21 de setembro de 2023, foi proferida sentença julgando a impugnação procedente, devendo o Município decidir se recorre da mesma ou se executa a decisão nos termos previstos nos arts. 173º e ss. do CPTA. Ou seja, proceder a nova cobrança, tendo em conta que os fundamentos subjacentes à procedência da impugnação prendem-se com o facto de se ter procedido à cobrança da taxa referente a 2020 3 meses antes de terminar o ano a que se reporta: "De acordo com o facto 3, e documento que o suporta, a cobrança refere-se ao de 2020 , e não, como parece defender o Município, a um ano. O Município recorreu da sentença,		<a href="#">Sentença</a>



# Município de Alfândega da Fé — Câmara Municipal

## DIVISÃO FINANCEIRA (D.F.)

				aguardando-se decisão do Supremo. Entretanto, a Autora apresentou Recurso Subordinado.		
225/22.8BEMDL	PESB - Parque Eólico da Serra de Bornes, S.A.	Município	Anulação da cobrança de taxa pela ocupação do subsolo no montante de 97 206,56 €. Este processo é relativo às taxas cobradas e não pagas pela ocupação do domínio público no ano de 2021.	Impugnação da taxa de ocupação do subsolo municipal. O município contestou. Aguarda-se decisão em primeira instância.		
226/22.6BEMDL	PESB II - Sociedade Unipessoal, Lda.	Município	Anulação da cobrança de taxa pela ocupação do subsolo no montante de 58 258,49 €. Este processo é relativo às taxas cobradas e não pagas pela ocupação do domínio público no ano de 2021.	Impugnação da taxa de ocupação do subsolo municipal. O município contestou. Foi proferida sentença a favor do Município de Alfândega da Fé, julgando improcedente a impugnação apresentada pela PESB II, Sociedade Unipessoal, Lda. A PESB II, Sociedade Unipessoal, Lda., interpôs recurso da sentença. O Município apresentou igualmente as suas contra alegações.		<a href="#">Sentença</a>
2/2023.9BEMDL	PESB II - Sociedade Unipessoal, Lda.	Município	Anulação da cobrança de taxa pela ocupação do subsolo no montante de 58.258,49 €. Este processo é relativo às taxas cobradas e não pagas pela ocupação do domínio público no ano de 2022.	Impugnação da taxa de ocupação do subsolo municipal. O município contestou. Foi proferida sentença. O TAF decidiu a favor do Município de Alfândega da Fé, julgando improcedente a impugnação apresentada pela PESB II, Sociedade Unipessoal, Lda. A PESB II, Sociedade Unipessoal, Lda. apresentou recurso e o Município de Alfândega da Fé, as devidas contra-alegações.		<a href="#">Sentença</a>
1/23.0BEMDL	PESB - Parque Eólico da Serra de Bornes, S.A.	Município	Anulação da cobrança de taxa pela ocupação do subsolo no montante de 97.206,56 €. Este processo é relativo às taxas cobradas e não pagas pela ocupação do domínio público no ano de 2022.	Impugnação da taxa de ocupação do subsolo municipal. O Município contestou e apresentou as contra-alegações em fase de julgamento. Foi proferida sentença a favor do Município de Alfândega da Fé, julgando improcedente a impugnação apresentada pela Autora. Na presente ação, o Tribunal julgou improcedente a impugnação deduzida pela Autora. O que estava em causa era: Nulidade do Regulamento e Tabela de Taxas Municipais do Município de Alfândega da Fé (RTTM); Erro nos pressupostos de facto e violação dos princípios da proporcionalidade e da equivalência jurídica. Quanto à nulidade do Regulamento e Tabela de Taxas Municipais do Município de Alfândega da Fé (RTTM): A Autora suportou o pedido no facto de inexistir fundamentação económica financeira no Regulamento, necessária de acordo com o art.º 8.º, n.º 2, al. c) do Regime Geral das Autarquias Locais (RGA) e a jurisprudência que cita. Diz-nos aquele preceito que o regulamento que crie taxas municipais ou taxas das freguesias contém obrigatoriamente, sob pena de nulidade, a fundamentação económico-financieira relativa ao valor das taxas, designadamente os custos directos e indirectos, os encargos financeiros, amortizações e futuros investimentos realizados ou a realizar pela autarquia local. Neste aspeto, o tribunal julgou improcedente o pedido com fundamento nesta causa de pedir porque o RTTM contém essa fundamentação económico-financieira relativa ao valor das taxas. Quanto ao erro nos pressupostos de facto: A Autora Impugnante argumenta que os cabos subterrâneos afectos ao Parque Eólico de Bornes não se encontram instalados em terrenos do domínio público, localizando-se antes, na sua totalidade, em terrenos privados ou baldios. Neste particular, o tribunal julgou igualmente improcedente o pedido, uma vez que os cabos subterrâneos encontram-se em domínio público do Município Impugnado, nomeadamente, abrangem a berma dos caminhos públicos, no sentido longitudinal, uma vez que a Impugnante realizou a instalação do daquele equipamento com base no projecto apresentado ao Município Impugnado, e aprovado por este. Quanto à violação dos princípios da proporcionalidade e da equivalência jurídica: O tribunal julgou igualmente improcedente o pedido, uma vez que, além da função de equivalência jurídica, diferente da equivalência económica como		<a href="#">Sentença</a>



## Município de Alfândega da Fé — Câmara Municipal

### DIVISÃO FINANCEIRA (D.F.)

				argumenta a Autora, a taxa aplicada assumiu também uma função de redistribuição e teve em conta a capacidade contributiva da Impugnante. Função de redistribuição associada à redistribuição dos encargos público, tendo em consideração que as eólicas produzem um impacto significativo na paisagem e na biodiversidade, constituindo a sua aplicação uma forma de limitação da procura deste tipo de construção. Está a pagamento a taxa de justiça no valor de €918,00, dado que este processo não carecia de pagamento prévio, devendo proceder-se agora ao seu pagamento. Lembro de a data limite para pagamento desta taxa é o dia 18.04.2024. A PESB, Parque Eólico da Serra de Bornes, S.A. apresentou recurso e o Município de Alfândega da Fé, as devidas contra-alegações.		
163/24,0BEMDL	Águas do Norte, S.A.	Município	Vem requerer a nulidade do ato de liquidação da taxa de ocupação do subsolo, referente ao ano de 2023, no montante de 195 381,40 €. Subsidiariamente, requer a anulação do mesmo ato.	Em 11.10.2024 foi deduzida contestação.		
174/24,5BEMDL	PESB - Parque Eólico da Serra de Bornes, S.A.	Município	Vem requerer a nulidade do ato de liquidação da taxa de ocupação do subsolo, referente ao ano de 2023, no montante de 97 206,56 €. Caso assim não se entenda, que seja anulado.	Em 14.10.2024 foi deduzida contestação.		
176/24,1BEMDL	PESB II, Sociedade Unipessoal, Lda	Município	Vem requerer a nulidade do ato de liquidação da taxa de ocupação do subsolo, referente ao ano de 2023, no montante de 58 258,49 €. Caso assim não se entenda, que seja anulado.	Em 14.10.2024 foi deduzida contestação.		

#### IMÓVEIS OBJETO DE CONTRATOS DE COMODATO

Os contratos de comodato celebrados entre o Município de Alfândega da Fé e outras entidades atualmente em vigor, de acordo com a informação prestada pelo Setor do Património, são:

Artigo Matricial	Edifício	Freguesia	Titular da Ocupação
145	Escola Primária dos Cerejais	Cerejais	Associação Desportiva de Caça e Pesca
322	Escola Primária de Vilar Chão (Sala 1)	Vilar Chão	Associação de Caça e Pesca de Vilar Chão
322	Escola Primária de Vilar Chão (Sala 2)	Vilar Chão	Freguesia de Vilar Chão
576	Escola Primária de Vale Pereiro	União das Freguesias de Agrobom, Saldonha de Vale Pereiro	Associação Recreativa Vale Pereiro
500	Escola Primária de Alfândega da Fé	Alfândega da Fé	Guarda Nacional Republicana
521	Apartamento Turístico da Cabreira	União das Freguesias de Eucísia; Gouveia de	Associação da Comissão de Festas da



# Município de Alfândega da Fé — Câmara Municipal

## DIVISÃO FINANCEIRA (D.F.)

		Valverde	Cabeira
667	Escola Primária da Eucísia	União das Freguesias de Eucísia; Gouveia de Valverde	Clube de Caça e Pesca Gouveia e Eucísia
278	Escola Primária Carreira da Bola	Alfândega da Fé	Casa do Benfica de Alfândega da Fé
470	Escola Primária do Sendim da Ribeira	União das Freguesias da Parada e Sendim da Ribeira	Associação de Caçadores de Parada e Sendim da Ribeira
1511	Antigo Posto de Turismo	Alfândega da Fé	Moto Clube Alfundeguense
290	Escola Primária dos Vilares da Vilarça	Vilares da Vilarça	Centro Recreativo Vilares da Vilarça
1958 -T	Loja 25 Mercado Municipal	Alfândega da Fé	Associação de Beneficiários e Regantes de Alfândega da Fé
291	Apartamento Turístico	Colmeais	Quinta Mourisca do Alendouro, Lda
653	Apartamento Turístico	Covelas	Quinta Mourisca do Alendouro, Lda
431	Apartamento Turístico	Gouveia	Quinta Mourisca do Alendouro, Lda
188	Apartamento Turístico	Sendim da Ribeira	Quinta Mourisca do Alendouro, Lda
252	Apartamento Turístico	Vales	Quinta Mourisca do Alendouro, Lda
273	Edifício Paços do Concelho	Alfândega da Fé	Instituto de Gestão Financeira e Equipamentos da Justiça, IP
273	Edifício Paços do Concelho – R/C sala	Alfândega da Fé	Associação de Cantares de Alfândega da Fé

Conforme parecer emitido pelo Gabinete Jurídico do Município de Alfândega da Fé, e atendendo às normas do SNC-AP relativas ao controlo pela entidade pública dos imóveis objeto de contratos de comodato e às cláusulas constantes nos diversos contratos de comodato relativos a imóveis propriedade do Município de Alfândega da Fé, este detém o seu controlo efetivo, não restando dúvidas que constam claramente dos contratos cláusulas que indicam que a Câmara Municipal de Alfândega da Fé determina a natureza e a forma de utilização daqueles bens.

### Honorários do ROC- Revisor Oficial de Contas

Nos termos da Lei nº 73/2013, de 3 de setembro, é necessária a Revisão e Certificação Legal das contas anuais do Município de Alfândega da Fé.

- O nº 3 do artigo 76.º da Lei nº 73/2013, de 3 de setembro, estabelece que os documentos de prestação de contas das autarquias locais, que sejam obrigadas nos termos da lei, à adoção de contabilidade patrimonial, sejam remetidos ao órgão deliberativo para apreciação juntamente com a certificação legal das contas e o parecer sobre as mesmas apresentados pelo revisor oficial de contas ou sociedade de revisores oficiais de contas.

- Nos termos do artigo 29.º da Lei nº 53/2014, de 25 de agosto, o município tem a obrigação de prestar informação relativa a execução do PAM, a informação relativa ao segundo e ao quarto trimestre de cada ano é acompanhada de certificação do Auditor Externo do município

Os honorários do Revisor Oficial de Contas, dos últimos três anos foram os seguintes:



## Município de Alfândega da Fé — Câmara Municipal

### DIVISÃO FINANCEIRA (D.F.)

- Ano económico de 2022 -13.284,00 €
- Ano económico de 2023 -13.284,00 €
- Ano económico de 2024 -13.284,00 €

#### Divulgações exigidas por diplomas legais

O Órgão Executivo informa que o Município não apresenta dívidas ao Estado em situação de mora, nos termos do Decreto-Lei n.º 534/80, de 7 de novembro.

O Município não é devedor ao Estado e à Segurança Social por quaisquer dívidas fiscais e contributivas em situação de mora. Dá-se deste modo cumprimento ao disposto no artigo 2.º do Decreto-Lei n.º 534/80, de 7 de novembro, e no artigo 210.º da Lei n.º 110/2009, de 16 de setembro (Código Contributivo).

#### Proposta de aplicação de resultados

A Demonstração de Resultados constitui o mapa financeiro que apresenta os resultados económicos da atividade do Município durante o exercício através do confronto dos diversos rendimentos e gastos apurados, classificados de acordo com o respetiva natureza, originando o resultado líquido, pretendendo aferir o grau de eficiência económica atingido pela Autarquia e que serve para avaliar como foram aplicados os recursos utilizados, de forma a prognosticar a capacidade da mesma em gerar fluxos de caixa.

Nele é retratado o desempenho económico Municipal, que assenta numa prestativa de satisfação das necessidades das populações, à luz do regime financeiro das autarquias locais e deve ser concebido de um modo sustentado. Contudo a prossecução daqueles objetivos, não visam a obtenção de um resultado líquido positivo, mas somente se conformar com os princípios da eficiência, eficácia e efetividade. Ainda assim, é relevante medir a forma como foram obtidos os recursos e a forma como os mesmos foram aplicados.

Verifica-se que o Resultado Líquido do Exercício (RLE) de 2024, apresenta-se positivo, como consequência de os proveitos se apresentam superiores aos gastos. O RLE, sendo um indicador importante na análise económica e financeira, demonstra que o município consegue gerar os proveitos necessários para fazer face aos seus custos.

O Município apresenta um resultado líquido positivo, no valor de 462.433,68 euros pelo que se propõe a seguinte aplicação de resultados:

**Resultados Transitados: 462.433,68€**

#### Nota final:

As notas cuja numeração se encontra ausente deste anexo não são aplicáveis ao Município de Alfândega da Fé ou a sua apresentação não é relevante para a leitura das demonstrações financeiras.



# Município de Alfândega da Fé — Câmara Municipal

DIVISÃO FINANCEIRA (D.F.)

## ANEXO I – CARACTERIZAÇÃO DA ENTIDADE





# Município de Alfândega da Fé — Câmara Municipal

DIVISÃO FINANCEIRA (D.F.)

## MODELO 8.2 – Caracterização da entidade (AL)

CARATERIZAÇÃO DA ENTIDADE			
<b>1.</b>	<b>IDENTIFICAÇÃO</b>		
	Designação	Município de Alfândega da Fé	
	NIPC	506647498	
	Natureza	Autarquia Local	
	Endereço postal	Largo D. Dinis – 5350-045 – Alfândega da Fé	
	Telefone / Fax	279468120 - 279462619	
	Endereço de correio eletrónico	<a href="mailto:gabinete.presidente@cm-alfandegadafe.pt">gabinete.presidente@cm-alfandegadafe.pt</a>	
	Sítio na internet	<a href="https://www.cm-alfandegadafe.pt/">https://www.cm-alfandegadafe.pt/</a>	
	Tem serviços de natureza consultiva e/ou serviços de fiscalização?	Sim	Não <b>X</b>
	Organograma em anexo		
<b>2.</b>	<b>LEGISLAÇÃO</b>		
	Regime Financeiro	Lei 73/2013 de 3 de setembro	
	Regime Jurídico	Lei 75/2013 de 12 de setembro	
<b>3.</b>	<b>PARTICIPAÇÕES DA ENTIDADE</b> (a especificar – opcional)	Sim	Não <b>X</b>
	Serviços Municipalizados		
	(Se a entidade assinalar que detém participações, deverá abrir uma linha para indicar qual a entidade e, dentro dessa linha, deverá ter a opção SIM/NÃO para responder se detém influência dominante sobre aquela entidade)	Influência dominante	
	Serviços Intermunicipalizados		X
	Entidades Intermunicipais		X
	Entidades Associativas Municipais		X
	Empresas Locais		X
	Empresas Participadas		X
	Cooperativas		X
	Fundações		X
	Entidades de outra natureza		X
<b>4.</b>	<b>DESCRIÇÃO SUMÁRIA DAS ATIVIDADES</b>		
	O Município de Alfândega da Fé planeia, organiza e executa políticas municipais, designadamente nas áreas de equipamento rural e urbano; energia; transportes e comunicações; educação; património, cultura; tempos livres e desporto; saúde; ação social; habitação; proteção civil; ambiente, salubridade e saneamento básico; defesa do consumidor; promoção do desenvolvimento; ordenamento do território e urbanismo; proteção civil; e cooperação externa.		
<b>5.</b>	<b>COMPOSIÇÃO DO ÓRGÃO EXECUTIVO</b>		
<b>5.1</b>	<b>IDENTIFICAÇÃO DOS MEMBROS DO ÓRGÃO EXECUTIVO / CONSELHO DE ADMINISTRAÇÃO</b>		
	Eduardo Manuel Dobrões Tavares		
	Maria Manuel Cunha e Silva		



# Município de Alfândega da Fé — Câmara Municipal

## DIVISÃO FINANCEIRA (D.F.)

	Rui Jorge Barracho Figueiredo Vitor Jose Neves Bebiano Jose Joaquim Reboredo Almendra			
5.2	<b>NÚMERO DE VEREADORES (1)</b>			
	Em regime de permanência.....	2		
	A meio tempo.....	0		
	Restantes vereadores.....	2		
5.3	<b>NÚMERO DE ELEITORES</b>			
	Até 10.000.....	<input checked="" type="checkbox"/>		
	Mais de 10.000 e menos de 40.000.....			
	Igual ou superior a 40.000.....			
6.	<b>ORGANIZAÇÃO CONTABILÍSTICA</b>			
	<b>Referencial Contabilístico:</b> As demonstrações financeiras foram preparadas, pela primeira vez, com base nos registos contabilísticos mantidos em conformidade com o Sistema de Normalização Contabilística para as Administrações Públicas (SNC-AP), aprovado pelo Decreto-Lei nº 192/2015 de 11 de setembro, e foram aplicados os requisitos das Normas de Contabilidades Pública (NCP) relevantes para o Município.			
	<b>Sistema Informático:</b> aplicação SNC da MEDIDATA			
7.	<b>OUTRA INFORMAÇÃO</b>			
7.1	<b>AÇÕES DE FISCALIZAÇÃO (últimos 5 anos)</b>			
	Entidade fiscalizadora			
	Data da ação			
	Período abrangido			
	Identificação da ação			
7.2	<b>APROVAÇÃO DOS DOCUMENTOS</b>	<b>Data de Aprovação</b>		
		<b>Órgão Executivo</b>	<b>Órgão Deliberativo</b>	
		Norma de Controlo Interno	13/12/2022	17/12/2023
		Regulamentos (Todos publicados no site do Município)		
		Plano de Prevenção dos Riscos de Gestão e eventuais alterações	06/12/2023	09/12/2023
	Relatório de Avaliação da Execução do Plano de Prevenção dos Riscos de Gestão			
7.3	<b>INSCRIÇÃO DO SALDO DA GERÊNCIA DO ANO ANTERIOR</b>	<b>Data de Aprovação</b>		
		<b>Órgão Executivo</b>	<b>Órgão Deliberativo</b>	
		Revisão Orçamental	23-04-2024	25-04-2024
		Alteração Orçamental (n.º 6, do art.º 40º RFALEI)		
7.4	<b>INFORMAÇÃO RELATIVA À CONSOLIDAÇÃO DE CONTAS</b>			
	Identificação das entidades que compõem o Grupo Público			
7.5	<b>DESCENTRALIZAÇÃO ADMINISTRATIVA</b>  (Art.º 111.º da Lei n.º 75/2013, de 12 de setembro)	<input type="checkbox"/>	<input type="checkbox"/>	
		Sim	Não	



## Município de Alfândega da Fé — Câmara Municipal

### DIVISÃO FINANCEIRA (D.F.)

	- Transferência de competências de órgãos do Estado para órgãos das autarquias locais	X	
	- Transferência de competências de órgãos do Estado para órgãos das entidades intermunicipais	X	
7.6	<b>DELEGAÇÃO DE COMPETÊNCIAS</b>  (Art.º 116.º da Lei n.º 75/2013, de 12 de setembro)	Sim	Não
	- Dos órgãos do município nos órgãos das freguesias	X	
	- Dos órgãos do município nos órgãos das entidades intermunicipais	X	
7.7	<b>INFORMAÇÃO RELATIVA A PESSOAL (2)</b>		
	Na eventualidade da existência de limites legais, em matéria de pessoal, indicar se os mesmos foram observados, com a remessa de documentação comprovativa[2]		
	- N.º de trabalhadores a 31 de dezembro	190	
7.8	<b>PRAZO MÉDIO DE PAGAMENTO</b>	<b>Início do exercício</b>	<b>Fim do exercício</b>
		94	85
7.9	<b>A PREENCHER, NO CASO DE SE TRATAR DE UMA ENTIDADE DE NATUREZA ASSOCIATIVA (3)</b>		
	- Data da constituição		
	- Entidades associadas existentes no fim do exercício		
	- Informação sobre a existência de atividade/movimentos financeiros na gerência		
7.10	<b>CONCESSÕES DE SERVIÇOS PÚBLICOS/OBRAS PÚBLICAS</b>	Sim	Não
	(a especificar)	X	
	- Concessionário		
	- Objeto da concessão		
	- Data de celebração do contrato		
	- Período da concessão		
	- Natureza da concessão		
		Nota: No caso da Autarquia ser concedente no âmbito de vários contratos, deverá apresentar uma quadro com a informação prevista, por cada contrato	
7.11	<b>MECANISMOS DE RECUPERAÇÃO FINANCEIRA E OUTROS PROGRAMAS DE REGULARIZAÇÃO DE DÍVIDAS A FORNECEDORES</b>	Sim	Não
		X	
	<b>PAM - Programa de Ajustamento Municipal</b>		



# Município de Alfândega da Fé — Câmara Municipal

DIVISÃO FINANCEIRA (D.F.)

## ANEXO II – ORGANOGRAMA





# Município de Alfândega da Fé — Câmara Municipal

## DIVISÃO FINANCEIRA (D.F.)

### ESTRUTURA ORGÂNICA DA CÂMARA MUNICIPAL DE ALFÂNDEGA DA FÉ

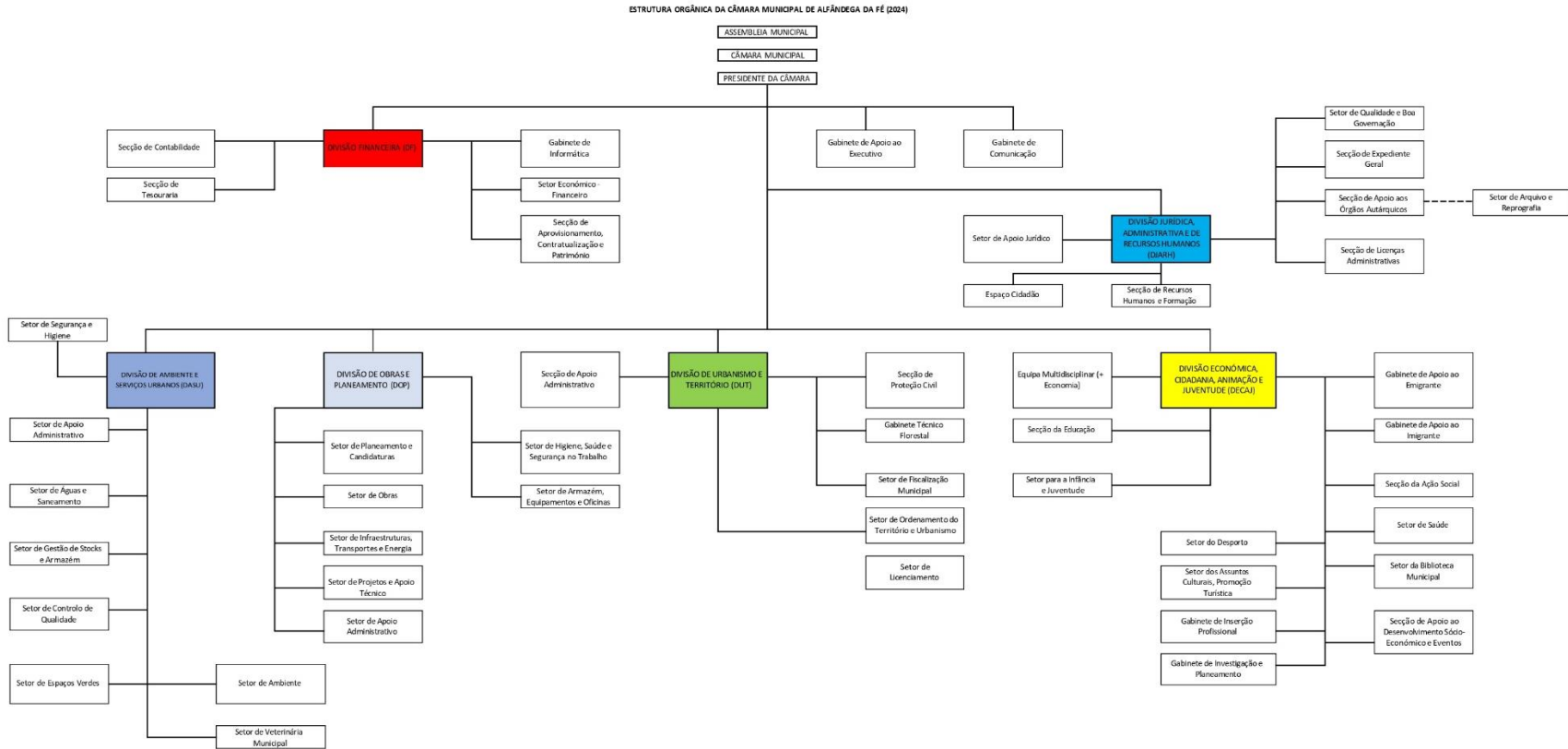



# Município de Alfândega da Fé — Câmara Municipal

DIVISÃO FINANCEIRA (D.F.)

## ANEXO III – EMPRÉSTIMOS OBTIDOS – EMPRÉSTIMOS BANCÁRIOS





# Município de Alfândega da Fé — Câmara Municipal

## DIVISÃO FINANCEIRA (D.F.)

### MAPA DE EMPRÉSTIMOS MLP

(MUNICÍPIO DE ALFÂNDEGA DA FÉ)

Período	02/01/2024	31/12/2024
Tipo	MEDIO E LONGO PRAZO	

Ano	2024
-----	------

Caracterização do Empréstimo	Data aprovação pela A.M.	Data de contratação	Prazo Amortiz.	Anos dec.	Visto do T.C.		Capital		Taxa de Juro		Encargos do Período				Encargos ano vencidos e não pagos	Dívida no início do período	Dívida no final do período
					N.º registo	Data	Contratado	Utilizado	Inicial	Atual	Amortização	Juros	Total	Juros Mora			
Banco BPI, SA	12/01/1998	14/01/1998	25	25	27404	30/05/1999	729 696,43 €	729 696,43 €	4,33	3,4245	33 604,45 €	1 081,52 €			84 903,03 €	51 298,58 €	
Caixa Central de Crédito Agrícola Mútuo	28/07/2015	02/08/2015	8	8	2138/2015	21/01/2016	465 964,40 €	465 964,40 €	1,9	3,496	311 997,61 €	3 603,23 €			311 997,61 €		
Caixa Central de Crédito Agrícola Mútuo	28/07/2015	02/08/2015	8	8	2136/2015	21/01/2016	931 928,78 €	931 928,78 €	1,9	3,496	623 995,13 €	7 206,46 €			623 995,13 €		
Caixa Central de Crédito Agrícola Mútuo	28/07/2015	02/08/2015	8	8	2133/2015	21/01/2016	4 610 317,46 €	4 610 317,46 €	1,9	3,496	3 080 065,46 €	35 051,38 €			3 080 065,46 €		
Caixa Central de Crédito Agrícola Mútuo	28/07/2015	02/08/2015	8	8	2135/2015	21/01/2016	2 832 613,37 €	2 832 613,37 €	1,9	4,496	1 896 643,50 €	23 185,00 €			1 896 643,50 €		
Caixa Central de Crédito Agrícola Mútuo	28/07/2015	02/08/2015	8	8	2132/2015	21/01/2016	6 877 972,63 €	6 877 972,63 €	1,9	2,496	5 026 501,98 €	61 445,11 €			5 026 501,98 €		
Caixa Central de Crédito Agrícola Mútuo	28/07/2015	02/08/2015	8	8	2134/2015	21/01/2016	559 157,25 €	559 157,25 €	1,9	4,496	374 396,89 €	4 576,72 €			374 396,89 €		
Caixa Central de Crédito Agrícola Mútuo	28/07/2015	02/08/2015	8	8	2137/2015	21/01/2016	931 928,78 €	931 928,78 €	1,9	3,496	624 124,95 €	7 206,46 €			624 124,95 €		
FUNDO DE APOIO MUNICIPAL	28/07/2015	23/08/2015	20	8	2530/2015	21/01/2016	1 382 818,86 €	1 382 818,86 €	1,18	0,95	63 119,78 €	7 467,16 €			788 997,37 €	725 877,59 €	
Agência Para o Desenvolvimento e Coesão Ip	26/02/2019	04/04/2019	15	4	1986/2019	16/08/2019	102 500,06 €	102 500,06 €	0,02	0,02	6 663,32 €	3 905,77 €			101 274,92 €	94 611,60 €	
FUNDO DE APOIO MUNICIPAL	10/10/2023	15/10/2023	12		2781/2023	10/12/2023	12 400 629,79 €	12 400 629,79 €	0,95	0,95	1 033 385,82 €	104 402,83 €				11 367 243,97 €	
<b>TOTAL</b>							<b>31 825 527,81 €</b>	<b>31 825 527,81 €</b>			<b>13 074 498,89 €</b>	<b>259 131,64 €</b>	<b>0,00 €</b>	<b>0,00 €</b>	<b>0,00 €</b>	<b>12 912 900,84 €</b>	<b>12 239 031,74 €</b>



# Município de Alfândega da Fé — Câmara Municipal

## DIVISÃO FINANCEIRA (D.F.)

### MAPA DE EMPRÉSTIMOS CP

(MUNICÍPIO DE ALFÂNDEGA DA FÉ)

Período	02/01/2024	31/12/2024
Tipo	CURTO PRAZO	

Ano	2024
-----	------

Caracterização do Empréstimo	Data aprovação pela A.M.	Data de contratação	Prazo Amortiz.	Anos dec.	Visto do T.C.		Capital		Taxa de Juro		Encargos do Período				Encargos ano vencidos e não pagos	Dívida no início do período	Dívida no final do período
					N.º registo	Data	Contratado	Utilizado	Inicial	Atual	Amortização	Juros	Total	Juros Mora			
Caixa Central de Crédito Agrícola Mútuo	10/10/2023	23/11/2023	1	1			1 200 000,00 €	1 200 000,00 €	4,371	4,177	1 200 000,00 €	24 904,71 €				1 200 000,00 €	
TOTAL							1 200 000,00 €	1 200 000,00 €			1 200 000,00 €	24 904,71 €	0,00 €	0,00 €	0,00 €	1 200 000,00 €	0,00 €



# Município de Alfândega da Fé — Câmara Municipal

DIVISÃO FINANCEIRA (D.F.)

## ANEXO IV – IMPARIDADE DE ATIVOS





## Município de Alfândega da Fé — Câmara Municipal

### DIVISÃO FINANCEIRA (D.F.)

IMPARIDADE DE ATIVOS				
CLASSE	Quantia Bruta	Perdas por Imparidade	Reversão de Imparidades	Quantia Recuperável
Devedores e credores por transferências, subsídios e empréstimos bonificados	0	0	0	0
Clientes, contribuintes e utentes	1 947 906,98 €	0	0	1 947 906,98 €
Fornecedores	1 132 212,30 €	0	0	1 132 212,30 €
Pessoal	0	0	0	0
Outras contas a receber e a pagar	722 021,97 €	0	0	722 021,97 €
Mercadorias	0	0	0	0
Matérias-primas, subsidiárias e de consumo	12 658,88 €	0	0	12 658,88 €
Investimentos financeiros	371 929,50 €	0	0	371 929,50 €
Propriedades de investimento	0	0	0	0
Ativos fixos tangíveis	64 344 391,84 €	0	0	64 344 391,84 €
Ativos intangíveis	52 548,84 €	0	0	52 548,84 €
Investimentos em curso	4 552 247,67 €	0	0	4 552 247,67 €



# Município de Alfândega da Fé — Câmara Municipal

DIVISÃO FINANCEIRA (D.F.)

DEMONSTRAÇÕES ORÇAMENTAIS 2024





# Município de Alfândega da Fé — Câmara Municipal

DIVISÃO FINANCEIRA (D.F.)

## 1. DEMONSTRAÇÃO DO DESEMPENHO ORÇAMENTAL





# Município de Alfândega da Fé — Câmara Municipal

DIVISÃO FINANCEIRA (D.F.)

## DDORC - DEMONSTRAÇÃO DO DESEMPENHO ORÇAMENTAL

(MUNICÍPIO DE ALFÂNDEGA DA FÉ)

Período	Periodicidade	Mensal
01/01/2024	Período	PC
31/12/2024	Acumulados	Sim

Data	Ano
10/04/2025	2024

RUBRICA	RECEBIMENTOS / PAGAMENTOS	FONTES DE FINANCIAMENTO (n)						2023
		R P	R G	U E	EMPR	F. ALHEIOS	TOTAL	
RA01	Saldo de gerência anterior	-497 396,44 €	37 223,54 €	535 526,85 €	582 500,06 €	185 403,00 €	843 257,01 €	378 440,98 €
RI01	Operações orçamentais [1]	-497 396,44 €	37 223,54 €	535 526,85 €	582 500,06 €		657 854,01 €	143 604,62 €
RI02	Devolução do saldo oper. orçamentais							
RI04	Recebimento do saldo devolvido por terceiras entidades							
RI03	Operações de tesouraria [A]					185 403,00 €	185 403,00 €	234 836,36 €
<b>RA02</b>	<b>Receita corrente</b>	<b>9 895 116,78 €</b>					<b>9 895 116,78 €</b>	<b>8 654 112,80 €</b>
R1	Receita fiscal	718 621,99 €					718 621,99 €	625 626,22 €
R1.1	Impostos diretos	718 530,74 €					718 530,74 €	624 625,32 €
R1.2	Impostos indiretos	91,25 €					91,25 €	1 000,90 €
R2	Contribuições para sistemas de proteção social e subsistemas de saúde							
R3	Taxas, multas e outras penalidades	569 524,74 €					569 524,74 €	491 181,71 €
R4	Rendimentos de propriedade	378 691,32 €					378 691,32 €	358 122,75 €
R5	Transferências e subsídios correntes	7 635 008,48 €					7 635 008,48 €	6 761 207,89 €
R5.1	Transferências correntes	7 635 008,48 €					7 635 008,48 €	6 761 207,89 €
R5.1.1	Administrações Públicas	7 621 029,48 €					7 621 029,48 €	6 747 213,89 €
R5.1.1.1	Administração Central - Estado Português	6 736 560,03 €					6 736 560,03 €	5 933 334,72 €
R5.1.1.2	Administração Central - Outras entidades	884 469,45 €					884 469,45 €	813 879,17 €
R5.1.1.3	Segurança Social							
R5.1.1.4	Administração Regional							
R5.1.1.5	Administração Local							
R5.1.2	Exterior - U E	13 979,00 €					13 979,00 €	13 994,00 €
R5.1.3	Outras							
R5.2	Subsídios correntes							
R6	Venda de bens e serviços	354 158,01 €					354 158,01 €	366 720,14 €
R7	Outras receitas correntes	239 112,24 €					239 112,24 €	51 254,09 €
<b>RA03</b>	<b>Receita de capital</b>	<b>2 088 257,25 €</b>					<b>2 088 257,25 €</b>	<b>5 245 957,19 €</b>





## Município de Alfândega da Fé — Câmara Municipal

### DIVISÃO FINANCEIRA (D.F.)

R8	Venda de bens de investimento	21 631,73 €				21 631,73 €	23 700,00 €
R9	Transferências e subsídios de capital	2 066 625,52 €				2 066 625,52 €	5 222 257,19 €
R9.1	Transferências de capital	2 066 625,52 €				2 066 625,52 €	5 222 257,19 €
R9.1.1	Administrações Públicas	2 044 685,25 €				2 044 685,25 €	4 324 888,84 €
R9.1.1.1	Administração Central - Estado Português	2 044 685,25 €				2 044 685,25 €	4 324 888,84 €
R9.1.1.2	Administração Central - Outras entidades						
R9.1.1.3	Segurança Social						
R9.1.1.4	Administração Regional						
R9.1.1.5	Administração Local						
R9.1.2	Exterior - U E	21 940,27 €				21 940,27 €	897 368,35 €
R9.1.3	Outras						
R9.2	Subsídios de capital						
R10	Outras receitas de capital						
RA04	Receita efetiva [2]	11 985 773,40 €				11 985 773,40 €	13 910 969,75 €
R11	Reposições não abatidas aos pagamentos	2 399,37 €				2 399,37 €	10 899,76 €
<b>RA05</b>	<b>Receita não efetiva [3]</b>				<b>13 600 629,79 €</b>	<b>13 600 629,79 €</b>	<b>368 333,37 €</b>
R12	Receita com ativos financeiros						
R13	Receita com passivos financeiros				13 600 629,79 €	13 600 629,79 €	368 333,37 €
RA06	Soma [4]=[1]+[2]+[3]	11 488 376,96 €	37 223,54 €	535 526,85 €	14 183 129,85 €	26 244 257,20 €	14 422 907,74 €
ROT1	Operações de tesouraria [B]					43 928,68 €	43 928,68 €
<b>DA01</b>	<b>Despesa corrente</b>	<b>7 829 941,08 €</b>			<b>2 161 559,18 €</b>	<b>9 991 500,26 €</b>	<b>7 964 128,62 €</b>
D1	Despesas com o pessoal	4 253 623,02 €			443 969,70 €	4 697 592,72 €	4 805 907,18 €
D1.1	Remunerações Certas e Permanentes	3 255 554,40 €			387 788,87 €	3 643 343,27 €	3 584 459,15 €
D1.2	Abonos Variáveis ou Eventuais	108 943,12 €			10 581,16 €	119 524,28 €	100 483,47 €
D1.3	Segurança social	889 125,50 €			45 599,67 €	934 725,17 €	1 120 964,56 €
D2	Aquisição de bens e serviços	2 316 906,61 €			961 543,81 €	3 278 450,42 €	1 497 941,30 €
D3	Juros e outros encargos	255 911,06 €			72 126,53 €	328 037,59 €	611 610,35 €
D4	Transferências e subsídios correntes	888 918,83 €			616 770,04 €	1 505 688,87 €	894 547,28 €
D4.1	Transferências correntes	888 918,83 €			616 770,04 €	1 505 688,87 €	894 547,28 €
D4.1.1	Administrações Públicas	211 438,05 €			487 837,38 €	699 275,43 €	233 314,73 €
D4.1.1.1	Administração Central - Estado Português						
D4.1.1.2	Administração Central - Outras entidades						
D4.1.1.3	Segurança Social						
D4.1.1.4	Administração Regional						
D4.1.1.5	Administração Local	211 438,05 €			487 837,38 €	699 275,43 €	233 314,73 €
D4.1.2	Entidades do Setor Não Lucrativo	475 251,02 €			127 083,66 €	602 334,68 €	400 109,69 €



## Município de Alfândega da Fé — Câmara Municipal

### DIVISÃO FINANCEIRA (D.F.)

D4.1.3	Famílias	202 229,76 €			1 849,00 €		204 078,76 €	261 122,86 €
D4.1.4	Outras							
D4.2	Subsídios Correntes							
D5	Outras despesas correntes	114 581,56 €			67 149,10 €		181 730,66 €	154 122,51 €
<b>DA02</b>	<b>Despesa de capital</b>	<b>1 180 618,24 €</b>			<b>771 359,75 €</b>		<b>1 951 977,99 €</b>	<b>4 721 716,39 €</b>
D6	Aquisição de bens de capital	1 043 894,44 €			665 213,67 €		1 709 108,11 €	4 533 583,49 €
D7	Transferências e subsídios de capital	136 723,80 €			106 146,08 €		242 869,88 €	188 132,90 €
D7.1	Transferências de capital	136 723,80 €			106 146,08 €		242 869,88 €	188 132,90 €
D7.1.1	Administrações Públicas	87 525,23 €			103 396,08 €		190 921,31 €	103 132,90 €
D7.1.1.1	Administração Central - Estado Português							
D7.1.1.2	Administração Central - Outras entidades							
D7.1.1.3	Segurança Social							
D7.1.1.4	Administração Regional							
D7.1.1.5	Administração Local	87 525,23 €			103 396,08 €		190 921,31 €	103 132,90 €
D7.1.2	Entidades do Setor não Lucrativo	49 198,57 €			2 750,00 €		51 948,57 €	85 000,00 €
D7.1.3	Famílias							
D7.1.4	Outras							
D7.2	Subsídios de capital							
D8	Outras despesas de capital							
<b>DA03</b>	<b>Despesa efetiva [5]</b>	<b>9 010 559,32 €</b>			<b>2 932 918,93 €</b>		<b>11 943 478,25 €</b>	<b>12 685 845,01 €</b>
DA04	Despesa não efetiva [6]	3 024 170,49 €			11 250 198,70 €		14 274 369,19 €	1 079 208,72 €
D9	Despesa com ativos financeiros							
D10	Despesa com passivos financeiros	3 024 170,49 €			11 250 198,70 €		14 274 369,19 €	1 079 208,72 €
DA05	Soma [7]=[5]+[6]	12 034 729,81 €			14 183 117,63 €		26 217 847,44 €	13 765 053,73 €
DOT1	Operações de tesouraria [C]					92 694,40 €	92 694,40 €	80 312,24 €
DA06	Saldo para a gerência seguinte	-546 352,85 €	37 223,54 €	535 526,85 €	12,22 €	136 637,28 €	163 047,04 €	843 257,01 €
DA07	Operações orçamentais [8] = [4]-[7]	-546 352,85 €	37 223,54 €	535 526,85 €	12,22 €		26 409,76 €	657 854,01 €
DA08	Operações de tesouraria [D]=[A]+[B]-[C]					136 637,28 €	136 637,28 €	185 403,00 €
<b>DA09</b>	<b>Saldo global [2] - [5]</b>	<b>2 975 214,08 €</b>			<b>-2 932 918,93 €</b>		<b>42 295,15 €</b>	<b>1 225 124,74 €</b>
DA10	Despesa primária	8 754 648,26 €			2 860 792,40 €		11 615 440,66 €	12 074 234,66 €
DA11	Saldo corrente	2 065 175,70 €			-2 161 559,18 €		-96 383,48 €	689 984,18 €
DA12	Saldo de capital	907 639,01 €			-771 359,75 €		136 279,26 €	524 240,80 €
DA13	Saldo primário	3 231 125,14 €			-2 860 792,40 €		370 332,74 €	1 836 735,09 €
<b>DA14</b>	<b>Receita total [1] + [2] + [3]</b>	<b>11 488 376,96 €</b>	<b>37 223,54 €</b>	<b>535 526,85 €</b>	<b>14 183 129,85 €</b>		<b>26 244 257,20 €</b>	<b>14 422 907,74 €</b>
<b>DA15</b>	<b>Despesa total [5] + [6]</b>	<b>12 034 729,81 €</b>			<b>14 183 117,63 €</b>		<b>26 217 847,44 €</b>	<b>13 765 053,73 €</b>

\* Os pagamentos, recebimentos, assim como os saldos deverão estar discriminados de acordo com os grupos de fontes de financiamento.



# Município de Alfândega da Fé — Câmara Municipal

DIVISÃO FINANCEIRA (D.F.)

## 2. DEMONSTRAÇÃO DE EXECUÇÃO ORÇAMENTAL DA RECEITA





# Município de Alfândega da Fé — Câmara Municipal

## DIVISÃO FINANCEIRA (D.F.)

DOREC - DEMONSTRAÇÃO ORÇAMENTAL DA RECEITA

(MUNICÍPIO DE ALFÂNDEGA DA FÉ)

Período	Periodicidade	Mensal		
01/01/2024	Período	PC		
31/12/2024	Visualizar Contas s/ Mov.	Não	Acumulados	Sim

Ano 2024

Rubrica	Designação	Previsões Corrigidas	Previsões por Liquidar	Receitas por cobrar de períodos anteriores	Receitas liquidadas	Liquidações anuladas	Receitas cobradas brutas	Reembolsos e Restituições		Receitas Cobradas Líquidas			Recebimentos Diferidos	Receita por cobrar no final do período	Liquidações de Períodos Futuros			
								Emitidos	Pagos	Períodos anteriores	Período corrente	Total			(n+1)	(n+2)	(n+3)	(n+4)
	<b>RECEITA CORRENTE</b>	11 588 178,48 €	-260 004,20 €	1 532 364,04 €	10 577 443,60 €	261 624,96 €	9 895 218,28 €	101,50 €	101,50 €	85 282,49 €	9 809 834,29 €	9 895 116,78 €	1 953 065,90 €					
01	Impostos diretos	892 724,21 €	174 193,47 €		718 530,74 €		718 530,74 €				718 530,74 €	718 530,74 €						
0101	Sobre o rendimento																	
0102	Outros	892 724,21 €	174 193,47 €		718 530,74 €		718 530,74 €				718 530,74 €	718 530,74 €						
010202	Imposto municipal sobre imóveis	526 404,08 €	135 807,96 €		390 596,12 €		390 596,12 €				390 596,12 €	390 596,12 €						
010203	Imposto único de circulação	122 502,74 €	18 501,69 €		104 001,05 €		104 001,05 €				104 001,05 €	104 001,05 €						
010204	Imposto municipal sobre	106 556,71 €	-15 567,21 €		122 123,92 €		122 123,92 €				122 123,92 €	122 123,92 €						





## Município de Alfândega da Fé — Câmara Municipal

### DIVISÃO FINANCEIRA (D.F.)

	as transacções onerosas de imóveis																		
010205	Derrama	137 260,68 €	35 451,03 €		101 809,65 €		101 809,65 €				101 809,65 €	101 809,65 €							
010207	Impostos abolidos																		
02	Impostos indirectos	2 523,24 €	2 431,99 €		91,25 €		91,25 €				91,25 €	91,25 €							
0201	Sobre o consumo																		
0202	Outros	2 523,24 €	2 431,99 €		91,25 €		91,25 €				91,25 €	91,25 €							
020206	Impostos indirectos específicos das autarquias locais	2 523,24 €	2 431,99 €		91,25 €		91,25 €				91,25 €	91,25 €							
03	Contribuições para Segurança Social, Caixa Geral Aposentações e ADSE																		
0301	Subsistema previdencial																		
0302	Regimes complementares e especiais																		
0303	Caixa Geral de Aposentações e ADSE																		
04	Taxas, multas e outras penalidades	1 982 421,46 €	-429 217,29 €	1 421 687,53 €	1 054 333,76 €	64 382,54 €	569 626,24 €	101,50 €	101,50 €	47 029,92 €	522 494,82 €	569 524,74 €	1 842 114,01 €						
0401	Taxas	1 423 412,89 €	-222 326,20 €	874 058,02 €	836 063,61 €	64 382,54 €	567 360,91 €	101,50 €	101,50 €	47 029,92 €	520 229,49 €	567 259,41 €	1 078 479,68 €						
040123	Taxas específicas das autarquias locais	1 423 412,89 €	-222 326,20 €	874 058,02 €	836 063,61 €	64 382,54 €	567 360,91 €	101,50 €	101,50 €	47 029,92 €	520 229,49 €	567 259,41 €	1 078 479,68 €						
04012301	Mercados e feiras	8 872,40 €	894,90 €	80,00 €	7 937,50 €	40,00 €	7 895,25 €	40,00 €	40,00 €		7 855,25 €	7 855,25 €	122,25 €						
04012302	Loteamentos e obras	19 884,57 €	-197 735,06 €	195 863,25 €	21 756,38 €		21 102,78 €				21 102,78 €	21 102,78 €	196 516,85 €						
04012303	Ocupação da via pública	1 535,33 €	-1 257,90 €		2 843,23 €	50,00 €	2 643,88 €				2 643,88 €	2 643,88 €	149,35 €						
04012305	Caça e pesca	84,59 €	84,59 €																
04012306	Saneamento	1,00 €	1,00 €																
04012399	Outras taxas específicas das autarquias	1 393 035,00 €	-24 313,73 €	678 114,77 €	803 526,50 €	64 292,54 €	535 719,00 €	61,50 €	61,50 €	47 029,92 €	488 627,58 €	535 657,50 €	881 691,23 €						



# Município de Alfândega da Fé — Câmara Municipal

## DIVISÃO FINANCEIRA (D.F.)

	locais																		
0401 2399 01	Taxa Depósito Ficha Técnica de Habitação (TDFTH)	1,00 €	1,00 €																
0401 2399 02	Taxa pela emissão do certificado de registro	565 475,67 €	-36 896,68 €	52 434,33 €	605 868,32 €	55 930,30 €	501 901,44 €	61,50 €	61,50 €	44 185,77 €	457 654,17 €	501 839,94 €	100 532,41 €						
0401 2399 99	Outras	827 558,33 €	12 581,95 €	625 680,44 €	197 658,18 €	8 362,24 €	33 817,56 €			2 844,15 €	30 973,41 €	33 817,56 €	781 158,82 €						
0402	Multas e outras penalidades	559 008,57 €	-206 891,09 €	547 629,51 €	218 270,15 €		2 265,33 €				2 265,33 €	2 265,33 €	763 634,33 €						
0402 04	Coimas e penalidades por contra- ordenações	558 558,57 €	-205 656,87 €	547 627,44 €	216 588,00 €		588,00 €				588,00 €	588,00 €	763 627,44 €						
0402 99	Multas e penalidades diversas	450,00 €	-1 234,22 €	2,07 €	1 682,15 €		1 677,33 €				1 677,33 €	1 677,33 €	6,89 €						
05	Rendimentos da propriedade	410 030,77 €	30 953,35 €	386,10 €	378 691,32 €		378 691,32 €				378 691,32 €	378 691,32 €	386,10 €						
0501	Juros - Sociedades e quase- sociedades não financeiras	1,00 €	1,00 €																
0501 01	Públicas	1,00 €	1,00 €																
0502	Juros - Sociedades Financeiras	1,00 €	1,00 €																
0502 01	Bancos e outras instituições financeiras	1,00 €	1,00 €																
0503	Juros - Administrações Públicas																		
0506	Juros - Resto do mundo																		
0507	Dividendos e participações nos lucros de sociedades e quase- sociedades não financeiras																		
0509	Participações nos lucros de administrações públicas																		



## Município de Alfândega da Fé — Câmara Municipal

### DIVISÃO FINANCEIRA (D.F.)

0510	Rendas	410 028,77 €	30 951,35 €	386,10 €	378 691,32 €					378 691,32 €	378 691,32 €	386,10 €						
0510 04	Edifícios	1,00 €	1,00 €															
0510 99	Outros	410 027,77 €	30 950,35 €	386,10 €	378 691,32 €					378 691,32 €	378 691,32 €	386,10 €						
06	Transferências correntes	7 651 373,44 €	16 364,96 €		7 635 008,48 €					7 635 008,48 €	7 635 008,48 €							
0601	Sociedades e quase-sociedades não financeiras																	
0601 01	Públicas																	
0602	Sociedades financeiras																	
0603	Administração central	7 623 026,00 €	1 996,52 €		7 621 029,48 €					7 621 029,48 €	7 621 029,48 €							
0603 01	Estado	6 734 679,00 €	-1 881,03 €		6 736 560,03 €					6 736 560,03 €	6 736 560,03 €							
0603 0101	Fundo de Equilíbrio Financeiro	5 402 923,00 €			5 402 923,00 €					5 402 923,00 €	5 402 923,00 €							
0603 0102	Fundo Social Municipal	86 391,00 €			86 391,00 €					86 391,00 €	86 391,00 €							
0603 0103	Participação fixa no IRS	145 862,00 €			145 862,00 €					145 862,00 €	145 862,00 €							
0603 0107	Participação do IVA	73 589,00 €	-0,23 €		73 589,23 €					73 589,23 €	73 589,23 €							
0603 0108	Artigo 35º, nº 5 da Lei 73/2013	955 914,00 €			955 914,00 €					955 914,00 €	955 914,00 €							
0603 0199	Outras	70 000,00 €	-1 880,80 €		71 880,80 €					71 880,80 €	71 880,80 €							
0603 07	Serviços e fundos autónomos	888 347,00 €	3 877,55 €		884 469,45 €					884 469,45 €	884 469,45 €							
0603 0701	Transferência de competências - Lei n.º 50/2018	735 616,00 €			735 616,00 €					735 616,00 €	735 616,00 €							
0603 0799	Outras	152 731,00 €	3 877,55 €		148 853,45 €					148 853,45 €	148 853,45 €							
0604	Administração regional																	
0605	Administração local	1,00 €	1,00 €															
0605 01	Continente	1,00 €	1,00 €															
0605 0199	Outros	1,00 €	1,00 €															
0605 02	Região Autónoma dos Açores																	



## Município de Alfândega da Fé — Câmara Municipal

### DIVISÃO FINANCEIRA (D.F.)

0605 03	Região Autónoma da Madeira																		
0606	Segurança social																		
0607	Instituições sem fins lucrativos	1,00 €	1,00 €																
0607 01	Instituições sem fins lucrativos	1,00 €	1,00 €																
0608	Famílias																		
0609	Resto do mundo	28 345,44 €	14 366,44 €			13 979,00 €	13 979,00 €			13 979,00 €	13 979,00 €								
0609 01	União Europeia - Instituições	28 345,44 €	14 366,44 €			13 979,00 €	13 979,00 €			13 979,00 €	13 979,00 €								
07	Venda de bens e serviços correntes	442 317,02 €	-22 098,31 €	109 250,55 €	516 725,85 €	161 561,07 €	354 158,01 €			37 580,56 €	316 577,45 €	354 158,01 €	110 257,32 €						
0701	Venda de bens	208 636,97 €	18 302,44 €	30 412,06 €	249 263,85 €	89 341,38 €	162 832,28 €			20 976,04 €	141 856,24 €	162 832,28 €	27 502,25 €						
0701 01	Material de escritório	1,00 €	1,00 €																
0701 02	Livros e documentação técnica	536,41 €	-302,83 €	654,16 €	185,08 €		185,08 €				185,08 €	185,08 €	654,16 €						
0701 03	Publicações e impressos	2 487,16 €	2 487,16 €																
0701 04	Fardamentos e artigos pessoais	1,00 €	1,00 €																
0701 05	Bens inutilizados	1,00 €	1,00 €																
0701 07	Produtos alimentares e bebidas	1,00 €	1,00 €																
0701 08	Mercadorias	205 487,00 €	15 991,71 €	29 757,90 €	249 078,77 €	89 341,38 €	162 647,20 €			20 976,04 €	141 671,16 €	162 647,20 €	26 848,09 €						
0701 0801	Habituação social	205 387,00 €	15 974,03 €	29 675,58 €	249 078,77 €	89 341,38 €	162 647,20 €			20 976,04 €	141 671,16 €	162 647,20 €	26 765,77 €						
0701 0899	Outros	100,00 €	17,68 €	82,32 €									82,32 €						
0701 09	Matérias de consumo	10,20 €	10,20 €																
0701 10	Desperdícios, resíduos e refugos	10,20 €	10,20 €																
0701 1099	Outros	10,20 €	10,20 €																
0701 11	Produtos acabados e intermédios	102,00 €	102,00 €																
0701	Outros	102,00 €	102,00 €																



## Município de Alfândega da Fé — Câmara Municipal

### DIVISÃO FINANCEIRA (D.F.)

1199																			
0702	Serviços	207 944,93 €	26 089,64 €	18 873,61 €	234 016,34 €	71 034,66 €	163 073,91 €			13 484,65 €	149 589,26 €	163 073,91 €	18 781,38 €						
0702 01	Aluguer de espaços e equipamentos	10,20 €	10,20 €																
0702 03	Vistorias e ensaios	10,20 €	-772,11 €		977,89 €	195,58 €	684,52 €				684,52 €	684,52 €	97,79 €						
0702 07	Alimentação e alojamento	48 336,14 €	7 247,17 €	64,24 €	45 905,83 €	4 881,10 €	41 088,97 €			64,24 €	41 024,73 €	41 088,97 €							
0702 08	Serviços sociais, recreativos, culturais e de desporto	40,80 €	40,80 €																
0702 0801	Serviços sociais	10,20 €	10,20 €																
0702 0802	Serviços recreativos	10,20 €	10,20 €																
0702 0802 01	Turismo Sénior	10,20 €	10,20 €																
0702 0803	Serviços culturais	10,20 €	10,20 €																
0702 0803 99	Outros	10,20 €	10,20 €																
0702 0804	Serviços desportivos	10,20 €	10,20 €																
0702 09	Serviços específicos das autarquias	159 547,59 €	19 563,58 €	18 809,37 €	187 132,62 €	65 957,98 €	121 300,42 €			13 420,41 €	107 880,01 €	121 300,42 €	18 683,59 €						
0702 0901	Saneamento	10,00 €	10,00 €																
0702 0902	Resíduos sólidos	158 497,95 €	20 007,52 €	18 809,37 €	185 639,04 €	65 957,98 €	119 806,84 €			13 420,41 €	106 386,43 €	119 806,84 €	18 683,59 €						
0702 0903	Transportes colectivos de pessoas e mercadorias	10,20 €	10,20 €																
0702 0903 99	Outros	10,20 €	10,20 €																
0702 0905	Cemitérios	1 019,24 €	749,24 €		270,00 €		270,00 €				270,00 €	270,00 €							
0702 0999	Outros	10,20 €	-1 213,38 €		1 223,58 €		1 223,58 €				1 223,58 €	1 223,58 €							
0703	Rendas	25 735,12 €	-66 490,39 €	59 964,88 €	33 445,66 €	1 185,03 €	28 251,82 €			3 119,87 €	25 131,95 €	28 251,82 €	63 973,69 €						
0703 01	Habitações	9 286,41 €	-14 829,63 €	6 323,12 €	17 792,92 €		16 785,72 €			44,05 €	16 741,67 €	16 785,72 €	7 330,32 €						
0703 02	Edifícios	16 448,71 €	-51 660,76 €	53 641,76 €	15 652,74 €	1 185,03 €	11 466,10 €			3 075,82 €	8 390,28 €	11 466,10 €	56 643,37 €						



## Município de Alfândega da Fé — Câmara Municipal

### DIVISÃO FINANCEIRA (D.F.)

08	Outras receitas correntes	206 788,34 €	-32 632,37 €	1 039,86 €	274 062,20 €	35 681,35 €	239 112,24 €			672,01 €	238 440,23 €	239 112,24 €	308,47 €				
0801	Outras	206 788,34 €	-32 632,37 €	1 039,86 €	274 062,20 €	35 681,35 €	239 112,24 €			672,01 €	238 440,23 €	239 112,24 €	308,47 €				
080199	Outras	206 788,34 €	-32 632,37 €	1 039,86 €	274 062,20 €	35 681,35 €	239 112,24 €			672,01 €	238 440,23 €	239 112,24 €	308,47 €				
08019903	IVA reembolsado	10,20 €	10,20 €														
08019999	Diversas	206 778,14 €	-32 642,57 €	1 039,86 €	274 062,20 €	35 681,35 €	239 112,24 €			672,01 €	238 440,23 €	239 112,24 €	308,47 €				
0802	Subsídios																
	<b>RECEITA CAPITAL</b>	<b>16 382 051,73 €</b>	<b>646 692,53 €</b>	<b>54 106,23 €</b>	<b>16 660 291,62 €</b>	<b>979 038,65 €</b>	<b>16 645 522,91 €</b>	<b>956 635,87 €</b>	<b>956 635,87 €</b>	<b>721,62 €</b>	<b>15 688 165,42 €</b>	<b>15 688 887,04 €</b>	<b>46 472,16 €</b>				
09	Venda de bens de investimento	47 464,21 €	-20 639,68 €	54 106,23 €	37 122,31 €	23 124,65 €	22 353,60 €	721,87 €	721,87 €	721,62 €	20 910,11 €	21 631,73 €	46 472,16 €				
0901	Terrenos	16 254,42 €	229,63 €	22 937,24 €		6 912,45 €		721,87 €	721,87 €	-721,87 €		-721,87 €	16 746,66 €				
090101	Sociedades e quase-sociedades não financeiras	1,00 €	-1 214,12 €	6 683,82 €		5 468,70 €							1 215,12 €				
090110	Famílias	16 253,42 €	1 443,75 €	16 253,42 €		1 443,75 €		721,87 €	721,87 €	-721,87 €		-721,87 €	15 531,54 €				
0902	Habitacões	27 500,00 €		27 500,00 €									27 500,00 €				
090210	Famílias	27 500,00 €		27 500,00 €									27 500,00 €				
0903	Edifícios	3 679,19 €	-20 899,91 €	3 668,99 €	37 122,31 €	16 212,20 €	22 353,60 €			1 443,49 €	20 910,11 €	22 353,60 €	2 225,50 €				
090301	Sociedades e quase-sociedades não financeiras	3 668,99 €	-20 910,11 €	3 668,99 €	37 122,31 €	16 212,20 €	22 353,60 €			1 443,49 €	20 910,11 €	22 353,60 €	2 225,50 €				
090302	Sociedades financeiras	10,20 €	10,20 €														
0904	Outros bens de investimento	30,60 €	30,60 €														
090401	Sociedades e quase-sociedades não financeiras																
090402	Sociedades financeiras																
090403	Administração Pública - Administração central - Estado																
090404	Administração Pública - Administração central - Serviços e fundos autónomos																
0904	Administração																



# Município de Alfândega da Fé — Câmara Municipal

## DIVISÃO FINANCEIRA (D.F.)

05	Pública - Administração regional																	
0904 06	Administração Pública - Administração local - Continente	30,60 €	30,60 €															
0904 0601	Equipamento de transporte	10,20 €	10,20 €															
0904 0602	Maquinaria e equipamento	10,20 €	10,20 €															
0904 0603	Outros	10,20 €	10,20 €															
0904 07	Administração Pública - Administração local - Regiões Autónomas																	
0904 08	Administração Pública - Segurança social																	
0904 09	Instituições sem fins lucrativos																	
0904 10	Famílias																	
0904 11	Resto do mundo - União Europeia																	
0904 12	Resto do mundo - Países terceiros e organizações internacionais																	
10	Transferências de capital	2 624 051,01 €	557 425,49 €		3 022 539,52 €	955 914,00 €	3 022 539,52 €	955 914,00 €	955 914,00 €		2 066 625,52 €	2 066 625,52 €						
1001	Sociedades e quase-sociedades não financeiras	1,00 €	1,00 €															
1001 01	Públicas	1,00 €	1,00 €															
1001 0199	Outras	1,00 €	1,00 €															
1002	Sociedades financeiras																	
1003	Administração central	2 335 014,86 €	290 329,61 €		3 000 599,25 €	955 914,00 €	3 000 599,25 €	955 914,00 €	955 914,00 €		2 044 685,25 €	2 044 685,25 €						
1003 01	Estado	1 964 597,87 €	128 055,62 €		2 792 456,25 €	955 914,00 €	2 792 456,25 €	955 914,00 €	955 914,00 €		1 836 542,25 €	1 836 542,25 €						
1003	Fundo de	600 325,00 €			600 325,00 €		600 325,00 €				600 325,00 €	600 325,00 €						





# Município de Alfândega da Fé — Câmara Municipal

## DIVISÃO FINANCEIRA (D.F.)

0101	Equilíbrio Financeiro																		
1003	Cooperação Técnica e Financeira	1,00 €	1,00 €																
1003 0104																			
1003 0105	Artigo 35º, nº 5 da Lei 73/2013	975 914,00 €	0,45 €	1 931 827,55 €	955 914,00 €	1 931 827,55 €	955 914,00 €	955 914,00 €		975 913,55 €	975 913,55 €								
1003 0199	Outras	388 357,87 €	128 054,17 €	260 303,70 €		260 303,70 €				260 303,70 €	260 303,70 €								
1003 07	Estado - Participação comunitária em projectos co-financiados	370 415,99 €	162 272,99 €	208 143,00 €		208 143,00 €				208 143,00 €	208 143,00 €								
1003 08	Serviços e fundos autónomos	1,00 €	1,00 €																
1003 0899	Outros	1,00 €	1,00 €																
1004	Administração regional																		
1005	Administração local																		
1005 01	Continente																		
1005 02	Região Autónoma dos Açores																		
1005 03	Região Autónoma da Madeira																		
1006	Segurança social																		
1007	Instituições sem fins lucrativos																		
1008	Famílias																		
1009	Resto do mundo	289 035,15 €	267 094,88 €	21 940,27 €		21 940,27 €				21 940,27 €	21 940,27 €								
1009 01	União Europeia - Instituições	289 035,15 €	267 094,88 €	21 940,27 €		21 940,27 €				21 940,27 €	21 940,27 €								
11	Ativos financeiros																		
1101	Depósitos, certificados de depósito e poupança																		
1102	Títulos a curto prazo																		
1103	Títulos a médio e longo prazos																		
1104	Derivados																		





# Município de Alfândega da Fé — Câmara Municipal

## DIVISÃO FINANCEIRA (D.F.)

	financeiros																		
1105	Empréstimos a curto prazo																		
1105 07	Administração Pública - Administração local - Regiões Autónomas																		
1106	Empréstimos a médio e longo prazos																		
1106 07	Administração Pública - Administração local - Regiões Autónomas																		
1108	Acções e outras participações																		
1109	Unidades de participação																		
1111	Outros activos financeiros																		
12	Passivos financeiros	13 710 536,51 €	109 906,72 €		13 600 629,79 €		13 600 629,79 €				13 600 629,79 €	13 600 629,79 €							
1201	Depósitos, certificados de depósito e poupança																		
1202	Títulos a curto prazo																		
1203	Títulos a médio e longo prazos																		
1204	Derivados financeiros																		
1205	Empréstimos a curto prazo	1 200 000,00 €			1 200 000,00 €		1 200 000,00 €				1 200 000,00 €	1 200 000,00 €							
1205 02	Sociedades financeiras	1 200 000,00 €			1 200 000,00 €		1 200 000,00 €				1 200 000,00 €	1 200 000,00 €							
1206	Empréstimos a médio e longo prazos	12 510 536,51 €	109 906,72 €		12 400 629,79 €		12 400 629,79 €				12 400 629,79 €	12 400 629,79 €							
1206 01	Sociedades e Quase - Sociedades não Financeiras																		
1206 03	Administração Pública - Administração central - Estado	12 510 536,51 €	109 906,72 €		12 400 629,79 €		12 400 629,79 €				12 400 629,79 €	12 400 629,79 €							
1207	Outros passivos financeiros																		



# Município de Alfândega da Fé — Câmara Municipal

## DIVISÃO FINANCEIRA (D.F.)

13	Outras receitas de capital																		
1301	Outras																		
14	Recursos próprios comunitários																		
1401	Recursos próprios comunitários																		
	<b>RECEITA OUTRAS</b>	658 185,06 €	-2 392,88 €	324,56 €	660 283,45 €	30,07 €	660 253,38 €				660 253,38 €	660 253,38 €	324,56 €						
15	Reposições não abatidas nos pagamentos	331,05 €	-2 392,88 €	324,56 €	2 429,44 €	30,07 €	2 399,37 €				2 399,37 €	2 399,37 €	324,56 €						
1501	Reposições não abatidas nos pagamentos	331,05 €	-2 392,88 €	324,56 €	2 429,44 €	30,07 €	2 399,37 €				2 399,37 €	2 399,37 €	324,56 €						
1501 01	Reposições não abatidas nos pagamentos	331,05 €	-2 392,88 €	324,56 €	2 429,44 €	30,07 €	2 399,37 €				2 399,37 €	2 399,37 €	324,56 €						
16	Saldo da gerência anterior	657 854,01 €			657 854,01 €		657 854,01 €				657 854,01 €	657 854,01 €							
1601	Saldo orçamental	657 854,01 €			657 854,01 €		657 854,01 €				657 854,01 €	657 854,01 €							
1601 01	Na posse do serviço	657 854,01 €			657 854,01 €		657 854,01 €				657 854,01 €	657 854,01 €							
	<b>TOTAL</b>	<b>28 628 415,27 €</b>	<b>384 295,45 €</b>	<b>1 586 794,83 €</b>	<b>27 898 018,67 €</b>	<b>1 240 693,68 €</b>	<b>27 200 994,57 €</b>	<b>956 737,37 €</b>	<b>956 737,37 €</b>	<b>86 004,11 €</b>	<b>26 158 253,09 €</b>	<b>26 244 257,20 €</b>	<b>1 999 862,62 €</b>						





# Município de Alfândega da Fé — Câmara Municipal

DIVISÃO FINANCEIRA (D.F.)

## 3. DEMONSTRAÇÃO DE EXECUÇÃO ORÇAMENTAL DA DESPESA





# Município de Alfândega da Fé — Câmara Municipal

## DIVISÃO FINANCEIRA (D.F.)

### DODES - DEMONSTRAÇÃO ORÇAMENTAL DA DESPESA

(MUNICÍPIO DE ALFÂNDEGA DA FÉ)

Período	Periodicidade	Men		
01/01/2024	Período	PC		
31/12/2024	Visualizar Contas/ Mov.	Não	Acumulados	Sim

Ano 2024

Rubrica	Designação	Despesas por pagar de períodos anteriores	Dotações Corrigidas	Dotações disponíveis	Cabimentos	Compromissos	Obrigações	Despesas pagas brutas	Reposições abatidas aos pagamentos		Despesas pagas líquidas de reposições			Compromissos a transitar	Obrigações por pagar	Compromissos assumidos para períodos futuros				Obrigações para períodos futuros															
									Emitidas	Recebidas	Períodos anteriores	Período corrente	Total			(n+1)	(n+2)	(n+3)	(n+4)	Períodos seguintes	(n+1)	(n+2)	(n+3)	(n+4)											
		[1]	[2]	[3]	[4]	[5]	[6]	[7]	[8]	[9]	[10]	[11]	[12]	[13]	[14]=[12]+[13]	[15]=[7]-[8]	[16]=[8]-[14]																		
	<b>DESPESA CORRENTE</b>	2 327 875,30	11 810 654,06			138 810,88	11 671 843,18	11 649 653,16	11 223 169,54	10 005 944,46	14 444,20	14 444,20	1 742 760,28	8 248 739,98	9 991 500,26	426 483,62	1 231 669,28	1 088 035,99	398 770,17	354 159,40	341 037,32	344 389,39													
01	Despesas com o pessoal	52 004,58	4 787 649,37			39 240,44	4 748 408,93	4 748 408,93	4 748 408,93	4 709 081,57	11 488,85	11 488,85	52 004,58	4 645 588,14	4 697 592,72		50 816,21	4 411,06																	
0101	Remunerações certas e permanentes	49 072,63	3 693 720,66			586,80	3 693 133,86	3 693 133,86	3 693 133,86	3 651 597,00	8 253,73	8 253,73	49 072,63	3 594 270,64	3 643 343,27		49 790,59																		
010101	Titulares de órgãos de soberania e membros de órgãos autárquicos	2 931,75	100 098,71			0,80	100 097,91	100 097,91	100 097,91	97 237,23			2 931,75	94 305,48	97 237,23		2 860,68																		
010103	Pessoal dos quadros — Regime de função pública	21 343,70	1 263 134,12			19,78	1 263 114,34	1 263 114,34	1 263 114,34	1 243 884,57	2 680,59	2 680,59	21 343,70	1 219 860,28	1 241 203,98		21 910,36																		
01010301	Pessoal em funções	21 343,70	1 263 134,12			19,78	1 263 114,34	1 263 114,34	1 263 114,34	1 243 884,57	2 680,59	2 680,59	21 343,70	1 219 860,28	1 241 203,98		21 910,36																		
010104	Pessoal dos quadros - Regime de contrato individual de trabalho	23 768,74	1 551 908,88			0,77	1 551 908,11	1 551 908,11	1 551 908,11	1 533 519,28	5 573,14	5 573,14	23 768,74	1 504 177,40	1 527 946,14		23 961,97																		
01010401	Pessoal em funções	23 768,74	1 551 908,88			0,77	1 551 908,11	1 551 908,11	1 551 908,11	1 533 519,28	5 573,14	5 573,14	23 768,74	1 504 177,40	1 527 946,14		23 961,97																		
010106	Pessoal contratado a termo																																		
010108	Pessoal a aguardar aposentação		2,00			2,00																													
010109	Pessoal em qualquer outra situação		156,16			156,16																													
010110	Gratificações		2 952,90			2,70	2 950,20	2 950,20	2 950,20	2 950,20				2 950,20	2 950,20																				
010111	Representação	1 028,44	35 464,00			9,72	35 454,28	35 454,28	35 454,28	34 452,70			1 028,44	33 424,26	34 452,70		1 001,58																		
010113	Subsídio de refeição		247 595,88			5,88	247 590,00	247 590,00	247 590,00	247 590,00				247 590,00	247 590,00																				
010114	Subsídios de férias e de Natal		492 408,01			388,99	492 019,02	492 019,02	492 019,02	491 963,02				491 963,02	491 963,02		56,00																		

















# Município de Alfândega da Fé — Câmara Municipal

DIVISÃO FINANCEIRA (D.F.)

## 4. DEMONSTRAÇÃO DE EXECUÇÃO DO PLANO PLURIANUAL DE INVESTIMENTO (DPPI)











# Município de Alfândega da Fé — Câmara Municipal

## DIVISÃO FINANCEIRA (D.F.)

2.4.6.		2011	I	65	PROTECÇÃO DO MEIO AMBIENTE E CONSERVAÇÃO DA NATUREZA			15 000,00 €		12,00 €			15 000,00 €	3,00 €	3,00 €	3,00 €	3,00 €	15 012,00 €	79 094,24 €	5 462,06 €	84 556,30 €	36,41%	89,85%
2.4.6.	2.4.6.	2011	I	65	ARRANJOS PAISAGÍSTICO DE DIVERSOS ESPAÇOS VERDES E AQUISIÇÃO DE MAQUINARIA E EQUIPAMENTO DIVERSO	O (FORNEC. OU OUTROS)	D6	15 000,00 €		12,00 €	31/12/2028	9	15 000,00 €	3,00 €	3,00 €	3,00 €	3,00 €	15 012,00 €	79 094,24 €	5 462,06 €	84 556,30 €	36,41%	89,85%
2.5.2.		2011	I	70	DESPORTO, RECREIO E LAZER			5 000,00 €		20 000,00 €			5 000,00 €	5 000,00 €	5 000,00 €	5 000,00 €	5 000,00 €	25 000,00 €	1 178,80 €		1 178,80 €		4,50%
2.5.2.	2.5.2.	2011	I	70	INTERVENÇÃO EM DIVERSOS EQUIPAMENTOS DESPORTIVOS DO CONCELHO	O (FORNEC. OU OUTROS)	D6	5 000,00 €		20 000,00 €	31/12/2028	9	5 000,00 €	5 000,00 €	5 000,00 €	5 000,00 €	5 000,00 €	25 000,00 €	1 178,80 €		1 178,80 €		4,50%
3.1.		2011	I	73	AGRICULTURA, PECUÁRIA, SILVICULTURA, CAÇA E PESCA			23 000,00 €		60 000,00 €			23 000,00 €	15 000,00 €	15 000,00 €	15 000,00 €	15 000,00 €	83 000,00 €	60 138,70 €	21 595,41 €	81 734,11 €	93,89%	57,10%
3.1.	3.1.	2011	I	73	MANUTENÇÃO E BENEFICIAÇÃO DOS CAMINHOS RURAIS E FLORESTAIS DO CONCELHO	O (FORNEC. OU OUTROS)	D6	23 000,00 €		60 000,00 €	31/12/2028	9	23 000,00 €	15 000,00 €	15 000,00 €	15 000,00 €	15 000,00 €	83 000,00 €	60 138,70 €	21 595,41 €	81 734,11 €	93,89%	57,10%
3.2.		2011	I	75	INDÚSTRIA E ENERGIA			64 574,00 €		1,00 €			64 574,00 €	1,00 €				64 575,00 €	112 896,63 €	62 997,43 €	175 894,06 €	97,56%	99,11%
3.2.	3.2.	2011	I	75	MANUTENÇÃO E ALARGAMENTO DA REDE DE ILUMINAÇÃO PÚBLICA NO CONCELHO	O (FORNEC. OU OUTROS)	D6	64 574,00 €		1,00 €	31/12/2025	9	64 574,00 €	1,00 €				64 575,00 €	112 896,63 €	62 997,43 €	175 894,06 €	97,56%	99,11%
3.3.1.		2011	I	77	TRANSPORTES RODOVIÁRIOS			5 000,00 €					5 000,00 €					5 000,00 €	12 267,63 €	4 546,21 €	16 813,84 €	90,92%	97,37%
3.3.1.	3.3.1.	2011	I	77	ORDENAMENTO DO TRANSITO E PREVENÇÃO RODOVIARIA NO CONCELHO	O (FORNEC. OU OUTROS)	D6	5 000,00 €			31/12/2024	9	5 000,00 €					5 000,00 €	12 267,63 €	4 546,21 €	16 813,84 €	90,92%	97,37%
3.3.1.		2011	I	79	TRANSPORTES RODOVIÁRIOS			54 500,00 €		40 000,00 €			54 500,00 €	10 000,00 €	10 000,00 €	10 000,00 €	10 000,00 €	94 500,00 €	127 566,16 €	41 071,02 €	168 637,18 €	75,36%	75,94%



# Município de Alfândega da Fé — Câmara Municipal

## DIVISÃO FINANCEIRA (D.F.)

3.3.1.	3.3.1.	2011	I	79	REPARAÇÃO E CONSERVAÇÃO DE DIVERSAS ESTRADAS DO CONCELHO	O (FORNEC. OU OUTROS)	D6	54 500,00 €	40 000,00 €	01 / 01 / 20 11	31 / 12 / 20 28	9	NÃO APLICÁVEL	54 500,00 €	10 000,00 €	10 000,00 €	10 000,00 €	10 000,00 €	94 500,00 €	127 566,16 €	41 071,02 €	168 637,18 €	75,36%	75,94%	
3.3.1.		2011	I	80	TRANSPORTES RODOVIÁRIOS			40 000,00 €	40 000,00 €					40 000,00 €	10 000,00 €	10 000,00 €	10 000,00 €	10 000,00 €	80 000,00 €	8 669,16 €	37 365,63 €	46 034,79 €	93,41%	51,92%	
3.3.1.	3.3.1.	2011	I	80	REPARAÇÃO DE VARIOS ARRUAMENTOS NO CONCELHO	O (FORNEC. OU OUTROS)	D6	40 000,00 €	40 000,00 €	01 / 01 / 20 11	31 / 12 / 20 28	9	NÃO APLICÁVEL	40 000,00 €	10 000,00 €	10 000,00 €	10 000,00 €	10 000,00 €	80 000,00 €	8 669,16 €	37 365,63 €	46 034,79 €	93,41%	51,92%	
3.2.		2011	I	86	INDÚSTRIA E ENERGIA			480 652,47 €	438 001,00 €					480 652,47 €	438 001,00 €				918 653,47 €	1 255 234,64 €	441 067,74 €	1 696 302,38 €	91,76%	78,03%	
3.2.	3.2.	2011	I	86	AMPLIAÇÃO E REQUALIFICAÇÃO DA ZONA INDUSTRIAL - FASE I E FASE II	O (FORNEC. OU OUTROS)	D6	480 652,47 €	438 001,00 €	01 / 01 / 20 10	31 / 12 / 20 26	1	COM PROJETO TECNICO	480 652,47 €	438 001,00 €				918 653,47 €	1 255 234,64 €	441 067,74 €	1 696 302,38 €	91,76%	78,03%	
2.4.2.		2016	I	1	ORDENAMENTO DO TERRITÓRIO			1,00 €	1,00 €					1,00 €	1,00 €				2,00 €						
2.4.2.	2.4.2.	2016	I	1	REABILITAÇÃO URBANA - "Elaboração de planos na área do ordenamento do território, urbanismo ou reabilitação urbana"	O (FORNEC. OU OUTROS)	D6	1,00 €	1,00 €	01 / 01 / 20 16	31 / 12 / 20 28	9	NÃO APLICÁVEL	1,00 €	1,00 €				2,00 €						
2.4.4.		2016	I	3	ABASTECIMENTO DE ÁGUA			1,00 €	20 000,00 €					1,00 €	5 000,00 €	5 000,00 €	5 000,00 €	5 000,00 €	20 001,00 €	4 889,99 €		4 889,99 €		19,65%	
2.4.4.	2.4.4.	2016	I	3	Criação de ZMC's (seccionamento) e implementação de sistema de gestão e monitorização das redes de AA do Concelho	O (FORNEC. OU OUTROS)	D6	1,00 €	20 000,00 €	01 / 01 / 20 16	31 / 12 / 20 28	9	NÃO APLICÁVEL	1,00 €	5 000,00 €	5 000,00 €	5 000,00 €	5 000,00 €	20 001,00 €	4 889,99 €		4 889,99 €		19,65%	



# Município de Alfândega da Fé — Câmara Municipal

## DIVISÃO FINANCEIRA (D.F.)

1.2.1.		2016	I	4	PROTEÇÃO CIVIL E LUTA CONTRA INCÊNDIOS			1,00 €		300 001,00 €				1,00 €	1,00 €	300 000,00 €			300 002,00 €	397 004,71 €		397 004,71 €	56,96 %	
1.2.1.	1.2.1.	2016	I	4	BASE DE ACOLHIMENTO DO GRUPO DE INTERVENÇÃO DE PROTEÇÃO E SOCORRO DA REGIÃO DE TRAS OS MONTES EM ALFÂNDEGA DA FÉ - 2ª fase	E (EMPREITA DA)	D6	1,00 €		300 001,00 €		01/01/2016	31/12/2023	9	1,00 €	1,00 €	300 000,00 €			300 002,00 €	397 004,71 €		397 004,71 €	56,96 %
3.2.		2016	I	5	INDÚSTRIA E ENERGIA			7 075,00 €		112 500,00 €					7 075,00 €	50 000,00 €	62 500,00 €			119 575,00 €	42 636,71 €		42 636,71 €	26,29 %
3.2.	3.2.	2016	I	5	REABILITAÇÃO ENERGETICA - EM DIVERSOS EDIFÍCIOS	E (EMPREITA DA)	D6	7 075,00 €		112 500,00 €		01/01/2016	31/12/2028	9	7 075,00 €	50 000,00 €	62 500,00 €			119 575,00 €	42 636,71 €		42 636,71 €	26,29 %
2.5.3.		2016	I	7	OUTRAS ACTIVIDADES CÍVICAS E RELIGIOSAS			1,00 €		4,00 €					1,00 €	1,00 €	1,00 €	1,00 €	1,00 €	5,00 €				
2.5.3.	2.5.3.	2016	I	7	ORÇAMENTO PARTICIPATIVO JOVEM	O (FORNEC. OU OUTROS)	D6	1,00 €		4,00 €		01/01/2014	31/12/2028	9	1,00 €	1,00 €	1,00 €	1,00 €	1,00 €	5,00 €				
2.5.3.		2016	I	8	OUTRAS ACTIVIDADES CÍVICAS E RELIGIOSAS			1,00 €		4,00 €					1,00 €	1,00 €	1,00 €	1,00 €	1,00 €	5,00 €				
2.5.3.	2.5.3.	2016	I	8	ORÇAMENTO PARTICIPATIVO SENIOR	O (FORNEC. OU OUTROS)	D6	1,00 €		4,00 €		01/01/2014	31/12/2028	9	1,00 €	1,00 €	1,00 €	1,00 €	1,00 €	5,00 €				
2.5.3.		2016	I	9	OUTRAS ACTIVIDADES CÍVICAS E RELIGIOSAS			1,00 €		4,00 €					1,00 €	1,00 €	1,00 €	1,00 €	1,00 €	5,00 €				
2.5.3.	2.5.3.	2016	I	9	ORÇAMENTO PARTICIPATIVO GERAL	O (FORNEC. OU OUTROS)	D6	1,00 €		4,00 €		01/01/2016	31/12/2028	9	1,00 €	1,00 €	1,00 €	1,00 €	1,00 €	5,00 €				
2.4.4.		2017	I	5	ABASTECIMENTO DE ÁGUA			1,00 €							1,00 €					1,00 €	29 601,05 €		29 601,05 €	100,00 %
2.4.4.	2.4.4.	2017	I	5	Subsistema de AA de Sambade, concelho de Alfândega da Fé	E (EMPREITA DA)	D6	1,00 €				01/01/20	31/12/1	9	1,00 €					1,00 €	29 601,05 €		29 601,05 €	100,00 %







# Município de Alfândega da Fé — Câmara Municipal

## DIVISÃO FINANCEIRA (D.F.)

2.5.2.		2018	I	4	DESPORTO, RECREIO E LAZER			3 100,00 €		100 000,00 €					3 100,00 €	100 000,00 €			103 100,00 €	5 354,03 €	3 027,33 €	8 381,36 €	97,66%	7,73%		
					O (FORNEC. OU OUTROS)																					
2.5.2.	2.5.2.	2018	I	4	Obras de Requalificação e Beneficiação das Instalações da ARA, Piscinas Municipais, e area envolvente	D6		3 100,00 €		100 000,00 €		01/01/2018	31/12/2028	9	NÃO APLICÁVEL	3 100,00 €	100 000,00 €			103 100,00 €	5 354,03 €	3 027,33 €	8 381,36 €	97,66%	7,73%	
3.1.		2018	I	5	AGRICULTURA, PECUÁRIA, SILVICULTURA, CAÇA E PESCA			1,00 €		1,00 €						1,00 €	1,00 €			2,00 €						
					O (FORNEC. OU OUTROS)																					
3.1.	3.1.	2018	I	5	Estudo previo para regadio na Serra de Bornes e valongo	D6		1,00 €		1,00 €		01/01/2018	31/12/2025	9	NÃO APLICÁVEL	1,00 €	1,00 €			2,00 €						
2.5.1.		2018	I	6	CULTURA			52 671,18 €								52 671,18 €				52 671,18 €	1 205 316,85 €		1 205 316,85 €		95,81%	
					O (FORNEC. OU OUTROS)																					
2.5.1.	2.5.1.	2018	I	6	EEC PROVER TERRAS DE TRÁS OS MONTES - "Lagar D'Rei"	D6		52 671,18 €				01/01/2018	31/12/2024	9	NÃO APLICÁVEL	52 671,18 €				52 671,18 €	1 205 316,85 €		1 205 316,85 €		95,81%	
2.1.1.		2018	I	7	ENSINO NÃO SUPERIOR			1,00 €		1,00 €						1,00 €	1,00 €			2,00 €	12 671,20 €		12 671,20 €		99,98%	
					O (FORNEC. OU OUTROS)																					
2.1.1.	2.1.1.	2018	I	7	Planos integrados e inovadores de combate ao insucesso escolar - Projetos - atividades extracurriculares	D6		1,00 €		1,00 €		01/01/2018	31/12/2024	9	NÃO APLICÁVEL	1,00 €	1,00 €			2,00 €	12 671,20 €		12 671,20 €		99,98%	
2.1.1.		2018	I	8	ENSINO NÃO SUPERIOR			1,00 €		1,00 €						1,00 €	1,00 €			2,00 €	44 530,42 €		44 530,42 €		100,00%	
					O (FORNEC. OU OUTROS)																					
2.1.1.	2.1.1.	2018	I	8	Planos integrados e inovadores de combate ao insucesso escolar - Projetos - Equipas Multidisciplinares	D6		1,00 €		1,00 €		01/01/2018	31/12/2025	9	NÃO APLICÁVEL	1,00 €	1,00 €			2,00 €	44 530,42 €		44 530,42 €		100,00%	
3.1.		2018	I	9	AGRICULTURA, PECUÁRIA, SILVICULTURA, CAÇA E PESCA			116 582,10 €		856 956,00 €						116 582,10 €	856 955,00 €	1,00 €		973 538,10 €	91 635,00 €		91 635,00 €	78,60%	9,41%	



# Município de Alfândega da Fé — Câmara Municipal

## DIVISÃO FINANCEIRA (D.F.)

3.1.	3.1.	2018	I	9	Intervenção e requalificação do regadio de Santa Justa-Vale da Vilarça	O (FORNEC. OU OUTROS)	D6	116 582,10 €	856 956,00 €	01 / 01 / 2018	31 / 12 / 2025	9	NÃO APLICÁVEL	116 582,10 €	856 955,00 €	1,00 €					973 538,10 €	91 635,00 €	91 635,00 €	78,60%	9,41%	
2.4.2.		2018	I	10	ORDENAMENTO DO TERRITÓRIO			1,00 €						1,00 €							1,00 €					
2.4.2.	2.4.2.	2018	I	10	Requalificação do centro na localidade de Picôes.	O (FORNEC. OU OUTROS)	D6	1,00 €		01 / 01 / 2018	31 / 12 / 2024	9	NÃO APLICÁVEL	1,00 €							1,00 €					
1.2.1.		2018	I	13	PROTECÇÃO CIVIL E LUTA CONTRA INCÊNDIOS			35 300,00 €	1,00 €					35 300,00 €	1,00 €						35 301,00 €	39 967,02 €	35 243,39 €	75 210,41 €	99,84%	99,92%
1.2.1.	1.2.1.	2018	I	13	Realização de Faixas de Interrupção de Combustíveis (FIC) em áreas não prioritárias, no âmbito da Prevenção de Fogos Florestais	O (FORNEC. OU OUTROS)	D6	35 300,00 €	1,00 €	08 / 01 / 2010	31 / 12 / 2028	9	NÃO APLICÁVEL	35 300,00 €	1,00 €						35 301,00 €	39 967,02 €	35 243,39 €	75 210,41 €	99,84%	99,92%
1.1.1.		2019	I	1	ADMINISTRAÇÃO GERAL			802,00 €	8,00 €					802,00 €	2,00 €	2,00 €	2,00 €	2,00 €	2,00 €	810,00 €	6 467,52 €	768,75 €	7 236,27 €	95,85%	99,43%	
1.1.1.	1.1.1.	2019	I	1	GIP - Gabinetes de Inserção Profissional - Capital	O (FORNEC. OU OUTROS)	D6	802,00 €	8,00 €	01 / 01 / 2019	31 / 12 / 2028	9	NÃO APLICÁVEL	802,00 €	2,00 €	2,00 €	2,00 €	2,00 €	2,00 €	810,00 €	6 467,52 €	768,75 €	7 236,27 €	95,85%	99,43%	
2.5.1.		2019	I	2	CULTURA			1,00 €						1,00 €						1,00 €						
2.5.1.	2.5.1.	2019	I	2	Candidatura "Roteiro de Arte Mestre José Rodrigues"	O (FORNEC. OU OUTROS)	D6	1,00 €		01 / 01 / 2019	31 / 12 / 2024	9	NÃO APLICÁVEL	1,00 €							1,00 €					
3.2.		2019	I	3	INDÚSTRIA E ENERGIA			89 350,00 €						89 350,00 €							89 350,00 €	369 727,29 €	89 249,49 €	458 976,78 €	99,89%	99,98%
3.2.	3.2.	2019	I	3	REABILITAÇÃO ENERGÉTICA NO BARRIO SOCIAL TRÁS DE CASTELO EM ALFÂNDEGA DA FÉ	O (FORNEC. OU OUTROS)	D6	89 350,00 €		31 / 01 / 2019	31 / 12 / 2027	9	NÃO APLICÁVEL	89 350,00 €							89 350,00 €	369 727,29 €	89 249,49 €	458 976,78 €	99,89%	99,98%



# Município de Alfândega da Fé — Câmara Municipal

## DIVISÃO FINANCEIRA (D.F.)

										2024	LIGAVEL														
2.3.2.		2019	I	4	ACÇÃO SOCIAL			7 340,00 €					7 340,00 €						7 340,00 €	43 127,90 €	7 339,18 €	50 467,08 €	99,99%	100,00%	
2.3.2.	2.3.2.	2019	I	4	FABRICA DO EMPREENDEDOR	O (FORNEC. OU OUTROS)	D6	7 340,00 €			01/01/2019	31/12/2024	9	NÃO APLICÁVEL	7 340,00 €				7 340,00 €	43 127,90 €	7 339,18 €	50 467,08 €	99,99%	100,00%	
2.4.2.		2019	I	5	ORDENAMENTO DO TERRITÓRIO			19 551,47 €		4,00 €				19 551,47 €	1,00 €	1,00 €	1,00 €	1,00 €	19 555,47 €	37 636,80 €	13 833,13 €	51 469,93 €	70,75%	90,00%	
2.4.2.	2.4.2.	2019	I	5	Elaboração da Revisão do PDM + elaboração do Relatório do Estado do Ordenamento do Território	O (FORNEC. OU OUTROS)	D6	19 551,47 €		4,00 €	01/01/2019	31/12/2028	9	NÃO APLICÁVEL	19 551,47 €	1,00 €	1,00 €	1,00 €	1,00 €	19 555,47 €	37 636,80 €	13 833,13 €	51 469,93 €	70,75%	90,00%
2.4.4.		2019	I	6	ABASTECIMENTO DE ÁGUA			22 000,00 €		17 000,00 €				22 000,00 €	8 500,00 €	8 500,00 €			39 000,00 €	300,00 €	21 440,78 €	21 740,78 €	97,48%	55,32%	
2.4.4.	2.4.4.	2019	I	6	Controlo operacional, reparação e outros investimentos - Laboratorios/Reservatorios/Piscinas	O (FORNEC. OU OUTROS)	D6	22 000,00 €		17 000,00 €	01/01/2019	31/12/2028	9	NÃO APLICÁVEL	22 000,00 €	8 500,00 €	8 500,00 €			39 000,00 €	300,00 €	21 440,78 €	21 740,78 €	97,48%	55,32%
2.4.3.		2019	I	8	SANEAMENTO			10 000,00 €		10 000,00 €				10 000,00 €	5 000,00 €	5 000,00 €			20 000,00 €	3 555,68 €	2 482,57 €	6 038,25 €	24,83%	25,63%	
2.4.3.	2.4.3.	2019	I	8	Ampliação de rede e grandes substituições no Sistema de Águas Residuais do concelho	E (EMPREGADA)	D6	10 000,00 €		10 000,00 €	01/01/2019	31/12/2026	9	NÃO APLICÁVEL	10 000,00 €	5 000,00 €	5 000,00 €			20 000,00 €	3 555,68 €	2 482,57 €	6 038,25 €	24,83%	25,63%
2.4.3.		2019	I	9	SANEAMENTO			5 000,00 €		30 000,00 €				5 000,00 €	15 000,00 €	5 000,00 €	5 000,00 €	5 000,00 €	35 000,00 €						
2.4.3.	2.4.3.	2019	I	9	Ampliação dos coletores de descarga das ETAR's de Valpereiro e Soeima	O (FORNEC. OU OUTROS)	D6	5 000,00 €		30 000,00 €	01/01/2019	31/12/2028	9	NÃO APLICÁVEL	5 000,00 €	15 000,00 €	5 000,00 €	5 000,00 €	5 000,00 €	35 000,00 €					





# Município de Alfândega da Fé — Câmara Municipal

## DIVISÃO FINANCEIRA (D.F.)

2.4.3.		2019	I	10	SANEAMENTO			5 000,00 €		60 000,00 €			5 000,00 €	15 000,00 €	15 000,00 €	15 000,00 €	15 000,00 €	65 000,00 €	53 843,57 €	3 376,35 €	57 219,92 €	67,53%	48,15%		
2.4.3.	2.4.3.	2019	I	10	Manutenção e Ampliação de redes e grandes substituições de redes Águas Residuais - AR	O (FORNEC. OU OUTROS)	D6	5 000,00 €		60 000,00 €		31/12/2028	9	5 000,00 €	15 000,00 €	15 000,00 €	15 000,00 €	15 000,00 €	65 000,00 €	53 843,57 €	3 376,35 €	57 219,92 €	67,53%	48,15%	
2.1.1.		2019	I	11	ENSINO NÃO SUPERIOR			500,00 €		1,00 €				500,00 €	1,00 €				501,00 €						
2.1.1.	2.1.1.	2019	I	11	Atualização do parque informático do Polo Escolar - EB1	O (FORNEC. OU OUTROS)	D6	500,00 €		1,00 €		01/01/2019	9	500,00 €	1,00 €				501,00 €						
2.5.2.		2019	I	12	DESPORTO, RECREIO E LAZER			200,00 €		957 803,57 €				200,00 €	957 803,57 €				958 003,57 €		170,43 €	170,43 €	85,22%	0,02%	
2.5.2.	2.5.2.	2019	I	12	Zona de lazer do Sto António da Barca - Zona de Fruição Fluvial	NA (NÃO APLICÁVEL)	D6	200,00 €		957 803,57 €		01/01/2019	9	200,00 €	957 803,57 €				958 003,57 €		170,43 €	170,43 €	85,22%	0,02%	
3.2.		2019	I	13	INDÚSTRIA E ENERGIA			1,00 €						1,00 €					1,00 €						
3.2.	3.2.	2019	I	13	REDUÇÃO ANUAL DO CONSUMO DE ENERGIA PRIMÁRIA NA ILUMINAÇÃO PÚBLICA: ILUMINAÇÃO PÚBLICA E CÊNICA LED	E (EMPREITADA)	D6	1,00 €				31/05/2019	9	1,00 €					1,00 €						
2.4.6.		2020	I	1	PROTECÇÃO DO MEIO AMBIENTE E CONSERVAÇÃO DA NATUREZA			9 000,00 €		40 000,00 €				9 000,00 €	10 000,00 €	10 000,00 €	10 000,00 €	10 000,00 €	49 000,00 €		3 445,00 €	3 445,00 €	38,28%	7,03%	
2.4.6.	2.4.6.	2020	I	1	Conservação e Limpeza Urbana	NA (NÃO APLICÁVEL)	D6	9 000,00 €		40 000,00 €		01/01/2020	9	9 000,00 €	10 000,00 €	10 000,00 €	10 000,00 €	10 000,00 €	49 000,00 €		3 445,00 €	3 445,00 €	38,28%	7,03%	





# Município de Alfândega da Fé — Câmara Municipal

## DIVISÃO FINANCEIRA (D.F.)

2.4.3.		2020	I	2	SANEAMENTO			10 000,00 €		95 000,00 €			10 000,00 €	22 500,00 €	22 500,00 €	25 000,00 €	25 000,00 €		105 000,00 €	37 778,59 €	4 329,60 €	42 108,19 €	43,30%	29,49%		
2.4.3.	2.4.3.	2020	I	2	Manutenção preventiva e Controlo operacional, reparação e outros serviços - 32 ETARS	O (FORNEC. OU OUTROS)	D6	10 000,00 €		95 000,00 €		31/01/2020	NÃO APLICÁVEL	10 000,00 €	22 500,00 €	22 500,00 €	25 000,00 €	25 000,00 €		105 000,00 €	37 778,59 €	4 329,60 €	42 108,19 €	43,30%	29,49%	
1.1.1.		2020	I	3	ADMINISTRACAO GERAL			1,00 €		1,00 €				1,00 €	1,00 €					2,00 €						
1.1.1.	1.1.1.	2020	I	3	Construção/Aquisição de um monumento alusivo à cereja	O (FORNEC. OU OUTROS)	D6	1,00 €		1,00 €		31/01/2020	NÃO APLICÁVEL	1,00 €	1,00 €						2,00 €					
2.5.1.		2020	I	4	CULTURA			1,00 €						1,00 €							1,00 €					
2.5.1.	2.5.1.	2020	I	4	Modernização e Dinamização da Casa do Adro - Museu Municipal de Arte	O (FORNEC. OU OUTROS)	D6	1,00 €				31/01/2020	NÃO APLICÁVEL	1,00 €							1,00 €					
2.5.2.		2020	I	5	DESPORTO, RECREIO E LAZER			1,00 €						1,00 €							1,00 €	39,24 €		39,24 €	97,52%	
2.5.2.	2.5.2.	2020	I	5	Bota-te a Andar-Criação e requalificação de trilhos pedestres em áreas protegidas	O (FORNEC. OU OUTROS)	D6	1,00 €				31/01/2020	NÃO APLICÁVEL	1,00 €							1,00 €	39,24 €		39,24 €	97,52%	
2.5.1.		2020	I	6	CULTURA			1,00 €						1,00 €							1,00 €	38 357,55 €		38 357,55 €	100,00%	
2.5.1.	2.5.1.	2020	I	6	Cultura para todos em Alfândega da Fé - CULTURA EM REDE	O (FORNEC. OU OUTROS)	D6	1,00 €				31/01/2020	NÃO APLICÁVEL	1,00 €							1,00 €	38 357,55 €		38 357,55 €	100,00%	
2.3.2.		2020	I	8	ACÇÃO SOCIAL			125 731,82 €		787 321,00 €				125 731,82 €	750 000,00 €	37 321,00 €					913 052,82 €	367 903,79 €	125 215,70 €	493 119,49 €	99,59%	38,50%
2.3.2.	2.3.2.	2020	I	8	Aquisição/recuperação de edifícios no âmbito do 1º Direito	O (FORNEC. OU OUTROS)	D6	125 731,82 €		787 321,00 €		01/01/2020	NÃO APLICÁVEL	125 731,82 €	750 000,00 €	37 321,00 €					913 052,82 €	367 903,79 €	125 215,70 €	493 119,49 €	99,59%	38,50%











# Município de Alfândega da Fé — Câmara Municipal

## DIVISÃO FINANCEIRA (D.F.)

2.4.6.	2.4.6.	2022	I	10	Centro Ambiental de Alfândega da Fé - Candidatura AVISO-Corvite do Fundo Ambiental	O (FORNEC. OU OUTROS)	D6	1,00 €	1,00 €	31/12/2028	9	NÃO APLICÁVEL	1,00 €	1,00 €	2,00 €				
2.4.3.		2022	I	11	SANEAMENTO			1,00 €	20 003,00 €				1,00 €	20 000,00 €	1,00 €	1,00 €	1,00 €		20 004,00 €
2.4.3.	2.4.3.	2022	I	11	Ampliação da Rede de Drenagem de Águas Residuais em Vilarção (candidatura POSEUR)	E (EMPREITADA)	D6	1,00 €	20 003,00 €	31/12/2028	9	NÃO APLICÁVEL	1,00 €	20 000,00 €	1,00 €	1,00 €	1,00 €		20 004,00 €
2.4.4.		2022	I	12	ABASTECIMENTO DE ÁGUA			1,00 €	200 000,00 €				1,00 €	150 000,00 €	50 000,00 €				200 001,00 €
2.4.4.	2.4.4.	2022	I	12	Implementação de Sistema de Telemetria no Abastecimento de Águas do Concelho (candidatura POSEUR)	E (EMPREITADA)	D6	1,00 €	200 000,00 €	31/12/2028	9	NÃO APLICÁVEL	1,00 €	150 000,00 €	50 000,00 €				200 001,00 €
2.4.3.		2022	I	13	SANEAMENTO			1,00 €	79 000,00 €				1,00 €	79 000,00 €					79 001,00 €
2.4.3.	2.4.3.	2022	I	13	Sistema de tratamento de águas residuais em Santa Justa (candidatura POSEUR)	E (EMPREITADA)	D6	1,00 €	79 000,00 €	31/12/2028	9	NÃO APLICÁVEL	1,00 €	79 000,00 €					79 001,00 €
2.4.4.		2022	I	14	ABASTECIMENTO DE ÁGUA			1,00 €	73 658,91 €				1,00 €	73 658,91 €					73 659,91 €
2.4.4.	2.4.4.	2022	I	14	Sistema de tratamento de águas residuais em Vila Nova (candidatura POSEUR)	E (EMPREITADA)	D6	1,00 €	73 658,91 €	31/12/2028	9	NÃO APLICÁVEL	1,00 €	73 658,91 €					73 659,91 €
2.4.3.		2022	I	15	SANEAMENTO			1,00 €	4,00 €				1,00 €	1,00 €	1,00 €	1,00 €	1,00 €		5,00 €
2.4.3.	2.4.3.	2022	I	15	Aumento da capacidade de tratamento instalada em diversas ETAR's (candidatura POSEUR)	E (EMPREITADA)	D6	1,00 €	4,00 €	31/12/2028	9	NÃO APLICÁVEL	1,00 €	1,00 €	1,00 €	1,00 €	1,00 €		5,00 €



# Município de Alfândega da Fé — Câmara Municipal

## DIVISÃO FINANCEIRA (D.F.)

				2025	LIGAVEL																			
2.4.3.		2022	I	16	SANEAMENTO			1,00 €		18 003,00 €				1,00 €	18 000,00 €	1,00 €	1,00 €	1,00 €		18 004,00 €				
2.4.3.	2.4.3.	2022	I	16	Sistema de tratamento de águas residuais em Vilares da Vilaça (candidatura POSEUR)	E (EMPREITADA)	D6	1,00 €		18 003,00 €		31/12/2028	9	1,00 €	18 000,00 €	1,00 €	1,00 €	1,00 €		18 004,00 €				
2.4.3.		2022	I	17	SANEAMENTO			1,00 €						1,00 €						1,00 €	191 572,50 €		191 572,50 €	100,00%
2.4.3.	2.4.3.	2022	I	17	Aquisição equipamento limpa fossas (candidatura POSEUR)	E (EMPREITADA)	D6	1,00 €				31/12/2024	9	1,00 €						1,00 €	191 572,50 €		191 572,50 €	100,00%
2.4.4.		2022	I	18	ABASTECIMENTO DE ÁGUA			1,00 €		223 606,61 €				1,00 €	223 606,61 €					223 607,61 €				
2.4.4.	2.4.4.	2022	I	18	Reforço do Abastecimento de Água a Sambade (candidatura POSEUR)	E (EMPREITADA)	D6	1,00 €		223 606,61 €		31/12/2028	9	1,00 €	223 606,61 €					223 607,61 €				
2.4.2.		2022	I	19	ORDENAMENTO DO TERRITÓRIO			1,00 €		2 733 396,65 €				1,00 €	1,00 €	1,00 €	1,00 €	1,00 €	2 733 392,65 €		2 733 396,65 €			
2.4.2.	2.4.2.	2022	I	19	Reabilitação de Infraestruturas do Bairro Valetelheiro – Alfândega da Fé (candidatura POSEUR)	E (EMPREITADA)	D6	1,00 €		2 733 396,65 €		31/12/2028	9	1,00 €	1,00 €	1,00 €	1,00 €	1,00 €	2 733 392,65 €		2 733 396,65 €			
2.4.4.		2022	I	20	ABASTECIMENTO DE ÁGUA			1,00 €		100 001,00 €				1,00 €	1,00 €	100 000,00 €				100 002,00 €				
2.4.4.	2.4.4.	2022	I	20	Reabilitação dos Reservatórios do concelho (substituição das descargas de fundo e válvulas, colocação de tela, pintura) (candidatura POSEUR)	E (EMPREITADA)	D6	1,00 €		100 001,00 €		31/12/2028	9	1,00 €	1,00 €	100 000,00 €				100 002,00 €				





# Município de Alfândega da Fé — Câmara Municipal

## DIVISÃO FINANCEIRA (D.F.)

2.4.4.		2023	I	1	ABASTECIMENTO DE ÁGUA			1,00 €		20 000,00 €				1,00 €	5 000,00 €	5 000,00 €	5 000,00 €	5 000,00 €		20 001,00 €										
2.4.4.	2.4.4.	2023	I	1	Ampliação da Rede de AA Zona Industrial (ampliação)	O (FORNEC. OU OUTROS)	D6	1,00 €		20 000,00 €		01 / 01 / 2023	31 / 12 / 2028	9	NÃO APLICÁVEL	1,00 €	5 000,00 €	5 000,00 €	5 000,00 €	5 000,00 €		20 001,00 €								
2.4.3.		2023	I	2	SANEAMENTO			1,00 €		2 003,00 €					1,00 €	2 000,00 €	1,00 €	1,00 €	1,00 €		2 004,00 €									
2.4.3.	2.4.3.	2023	I	2	Reabilitação descarga ETAR de Sendim da Ribeira	O (FORNEC. OU OUTROS)	D6	1,00 €		2 003,00 €		01 / 01 / 2023	31 / 12 / 2028	9	NÃO APLICÁVEL	1,00 €	2 000,00 €	1,00 €	1,00 €	1,00 €		2 004,00 €								
1.1.1.		2023	I	3	ADMINISTRACAO GERAL			3 000,00 €		2 000,00 €					1 000,00 €	1 000,00 €	1 000,00 €	1 000,00 €	1 000,00 €		5 000,00 €	5 298,94 €	377,96 €	5 676,90 €	37,80%	55,12%				
1.1.1.	1.1.1.	2023	I	3	Aquisição de Obras de Arte	O (FORNEC. OU OUTROS)	D6	3 000,00 €		2 000,00 €		01 / 01 / 2023	31 / 12 / 2028	9	NÃO APLICÁVEL	1 000,00 €	1 000,00 €	1 000,00 €	1 000,00 €	1 000,00 €		5 000,00 €	5 298,94 €	377,96 €	5 676,90 €	37,80%	55,12%			
1.1.1.		2023	I	4	ADMINISTRACAO GERAL			2,00 €		400 000,00 €					2,00 €	400 000,00 €						400 002,00 €								
1.1.1.	1.1.1.	2023	I	4	Reabilitação da Cobertura do Edifício Paços do Concelho	O (FORNEC. OU OUTROS)	D6	2,00 €		400 000,00 €		01 / 01 / 2023	31 / 12 / 2028	9	NÃO APLICÁVEL	2,00 €	400 000,00 €					400 002,00 €								
1.1.1.		2023	I	5	ADMINISTRACAO GERAL			1,00 €		107 980,15 €					1,00 €	107 980,15 €						107 981,15 €								
1.1.1.	1.1.1.	2023	I	5	Reabilitação da Cobertura do Edifício da Antiga Câmara	O (FORNEC. OU OUTROS)	D6	1,00 €		107 980,15 €		01 / 01 / 2023	31 / 12 / 2028	9	NÃO APLICÁVEL	1,00 €	107 980,15 €					107 981,15 €								



# Município de Alfândega da Fé — Câmara Municipal

## DIVISÃO FINANCEIRA (D.F.)

1.1.1.		2023	I	6	ADMINISTRACAO GERAL			2,00 €		346 401,15 €			2,00 €	346 401,15 €						346 403,15 €					
1.1.1.	1.1.1.	2023	I	6	Requalificação da Escola das Eiras - Espaço + Economia	O (FORNEC. OU OUTROS)	D6	2,00 €		346 401,15 €		31/12/2023	NÃO APLICÁVEL	2,00 €	346 401,15 €					346 403,15 €					
1.1.1.		2023	I	7	ADMINISTRACAO GERAL			1,00 €		350 000,00 €				1,00 €	350 000,00 €					350 001,00 €					
1.1.1.	1.1.1.	2023	I	7	Reabilitação Energética da Escola Básica n.º 1	E (EMPREITADA)	D6	1,00 €		350 000,00 €		01/01/2023	NÃO APLICÁVEL	1,00 €	350 000,00 €					350 001,00 €					
1.1.1.		2023	I	8	ADMINISTRACAO GERAL			1,00 €		1,00 €				1,00 €	1,00 €					2,00 €					
1.1.1.	1.1.1.	2023	I	8	Climatização CMAF + Biblioteca	E (EMPREITADA)	D6	1,00 €		1,00 €		01/01/2023	NÃO APLICÁVEL	1,00 €	1,00 €					2,00 €					
1.1.1.		2023	I	9	ADMINISTRACAO GERAL			1,00 €						1,00 €						1,00 €					
1.1.1.	1.1.1.	2023	I	9	Reabilitação dos Armazéns Municipais	E (EMPREITADA)	D6	1,00 €				01/01/2023	NÃO APLICÁVEL	1,00 €						1,00 €					
2.4.6.		2023	I	10	PROTECÇÃO DO MEIO AMBIENTE E CONSERVAÇÃO DA NATUREZA			6 001,00 €						6 001,00 €						6 001,00 €	85 971,38 €	5 904,00 €	91 875,38 €	98,38%	99,90%
2.4.6.	2.4.6.	2023	I	10	(Re)arborização e requalificação dos Espaços Verdes de Alfândega da Fé	O (FORNEC. OU OUTROS)	D6	6 001,00 €				01/01/2023	NÃO APLICÁVEL	6 001,00 €						6 001,00 €	85 971,38 €	5 904,00 €	91 875,38 €	98,38%	99,90%
2.4.6.		2023	I	11	PROTECÇÃO DO MEIO AMBIENTE E CONSERVAÇÃO DA NATUREZA			1,00 €						1,00 €						1,00 €	107 138,41 €		107 138,41 €	100,00%	





# Município de Alfândega da Fé — Câmara Municipal

## DIVISÃO FINANCEIRA (D.F.)

2.4.6.	2.4.6.	2023	I	11	Requalificação e reabilitação da Mata Municipal de Alvazinhos	NA (NÃO APLICÁVEL)	D6	1,00 €			31/12/2024	9	NÃO APLICÁVEL	1,00 €						1,00 €	107 138,41 €	107 138,41 €	100,00%		
1.1.1.		2024	I	1	ADMINISTRACAO GERAL			1,00 €		75 000,00 €				1,00 €	75 000,00 €					75 001,00 €					
1.1.1.	1.1.1.	2024	I	1	Zona de Lazer Vilar Chão	E (EMPREITADA)	D6	1,00 €		75 000,00 €	31/12/2024		NÃO INICIADA	1,00 €	75 000,00 €					75 001,00 €					
2.1.2.		2024	I	2	SERVIÇOS AUXILIARES DE ENSINO			1,00 €		125 003,00 €				1,00 €	125 000,00 €	1,00 €	1,00 €	1,00 €		125 004,00 €					
2.1.2.	2.1.2.	2024	I	2	Beneficiação do Pavilhão Gimnodesportivo da Escola Básica e Secundária de Alfândega da Fé	E (EMPREITADA)	D6	1,00 €		125 003,00 €	31/12/2024		NÃO INICIADA	1,00 €	125 000,00 €	1,00 €	1,00 €	1,00 €		125 004,00 €					
1.2.1.		2024	I	3	PROTECÇÃO CIVIL E LUTA CONTRA INCÊNDIOS			2 500,00 €		4,00 €				2 500,00 €	1,00 €	1,00 €	1,00 €	1,00 €		2 504,00 €					
1.2.1.	1.2.1.	2024	I	3	Aquisição de equipamentos e sistemas de segurança contra incêndios para os edifícios municipais	NA (NÃO APLICÁVEL)	D6	2 500,00 €		4,00 €	31/12/2024	9	NÃO APLICÁVEL	2 500,00 €	1,00 €	1,00 €	1,00 €	1,00 €		2 504,00 €					
<b>TOTAL</b>								2 614 459,03 €		12 525 103,01 €				2 106 458,03 €	6 851 874,34 €	2 186 118,95 €	363 696,71 €	3 589 881,65 €	41 532,36 €	15 139 562,04 €	9 810 933,24 €	1 709 108,11 €	11 520 041,35 €	81,14%	46,17%





# Município de Alfândega da Fé — Câmara Municipal

DIVISÃO FINANCEIRA (D.F.)

## 5. ANEXO ÀS DEMONSTRAÇÕES ORÇAMENTAIS





## Município de Alfândega da Fé — Câmara Municipal

### DIVISÃO FINANCEIRA (D.F.)

#### ANEXO AS DEMONSTRAÇÕES ORÇAMENTAIS

*“As demonstrações orçamentais são uma representação estruturada da execução e desempenho orçamental de uma entidade. Consequentemente, os objetivos das demonstrações orçamentais de finalidades gerais são o de proporcionar informação acerca do orçamento inicial, das alterações orçamentais, da execução das despesas e das receitas orçamentadas, dos pagamentos e recebimentos e do desempenho orçamental. ...” Decreto-Lei n.º 192/2015, de 11 de setembro, NCP 26.*

Face ao orçamento de uma entidade pública, os registos da contabilidade orçamental nele previstos permitem, por classificação económica, acompanhar o orçamento da despesa e da receita, desde a sua abertura, modificações, execução, até ao encerramento.

Assim sendo, apresentam-se no Anexo às demonstrações orçamentais os seguintes elementos:

- Anexo I – Alterações orçamentais da receita
- Anexo II – Alterações orçamentais da despesa
- Anexo III – Alterações ao plano plurianual de investimentos
- Anexo IV – Operações de tesouraria
- Anexo V – Contratação administrativa – Situação dos contratos
- Anexo V – Contratação administrativa – Adjudicações por tipo de procedimento
- Anexo VI – Transferências e subsídios – Receita
- Anexo VII – Transferências e subsídios – Despesa

As demonstrações orçamentais permitem, nomeadamente: o acompanhamento de todas as fases da receita e da despesa na classe 0 – Contabilidade Orçamental, a verificação através do balancete da contabilidade orçamental do conteúdo das demonstrações orçamentais, conhecer de forma mais simples e direta os cabimentos registados, ou seja, a reserva de dotação orçamental disponível, bem como, o montante daqueles que ainda não se converteram em compromisso, ou seja, assunção perante terceiros da responsabilidade por um possível passivo.



# Município de Alfândega da Fé — Câmara Municipal

DIVISÃO FINANCEIRA (D.F.)

## ANEXO I – ALTERAÇÕES ORÇAMENTAIS DA RECEITA





# Município de Alfândega da Fé — Câmara Municipal

DIVISÃO FINANCEIRA (D.F.)

ANEXO I - ALTERAÇÕES ORÇAMENTAIS DA RECEITA								
PERÍODO : 2024/01/02 a 2024/12/31, TOTAL DE ALTERAÇÕES PERMUTATIVAS : , TOTAL DE ALTERAÇÕES MODIFICATIVAS : 1, DO ANO CONTABILÍSTICO 2024								
Tipo de Visualização	TODAS AS RUBRICAS ORÇAMENTAIS		Orçamento Ano	2024	Data	10/04/2025		
<i>(NOTA: Mapa gerado com opção de desagregação das classificações e sem consideração de anos seguintes)</i>								
Identificação da Classificação			Alterações Orçamentais			Previsões corrigidas	Observações	
Rubricas	Designação	Tipo	Previsões iniciais	Inscrições / reforços	Diminuições / anulações			
[1]	[2]	[3]	[4]	[5]	[6]	[7] = [3]+...+[7]	[8]	
R1		Receita fiscal	895 247,45 €				895 247,45 €	
R11		Impostos diretos	892 724,21 €				892 724,21 €	
	01	IMPOSTOS DIRECTOS	892 724,21 €				892 724,21 €	
	0102	OUTROS	892 724,21 €				892 724,21 €	
	010202	IMPOSTO MUNICIPAL SOBRE IMOVEIS	526 404,08 €				526 404,08 €	
	010203	IMPOSTO ÚNICO DE CIRCULAÇÃO	122 502,74 €				122 502,74 €	
	010204	IMP. M. S/ AS TRANSMISSÕES ONEROSAS DE IMOVEIS	106 556,71 €				106 556,71 €	
	010205	DERRAMA	137 260,68 €				137 260,68 €	
R12		Impostos indirectos	2 523,24 €				2 523,24 €	
	02	IMPOSTOS INDIRECTOS	2 523,24 €				2 523,24 €	
	0202	OUTROS	2 523,24 €				2 523,24 €	
	020206	IMPOSTOS IND. ESPECÍFICOS DAS AUTARQUIAS LOCAIS	2 523,24 €				2 523,24 €	
	02020602	LOTEAMENTO E OBRAS	1 322,24 €				1 322,24 €	
	02020603	OCUPAÇÃO DE VIA PÚBLICA	1 200,00 €				1 200,00 €	
	02020607	UTILIZAÇÃO DA REDE VIÁRIA MUNICIPAL	1,00 €				1,00 €	
R3		Taxas, multas e outras penalidades	1 982 421,46 €				1 982 421,46 €	
	04	TAXAS, MULTAS E OUTRAS PENALIDADES	1 982 421,46 €				1 982 421,46 €	
	0401	TAXAS	1 423 412,89 €				1 423 412,89 €	
	040123	TAXAS ESPECÍFICAS DAS AUTARQUIAS LOCAIS	1 423 412,89 €				1 423 412,89 €	
	04012301	MERCADOS E FEIRAS	8 872,40 €				8 872,40 €	
	04012302	LOTEAMENTO OBRAS	19 884,57 €				19 884,57 €	
	04012303	OCUPAÇÃO DE VIA PÚBLICA	1 535,33 €				1 535,33 €	
	04012305	CAÇA, USO E PORTE DE ARMA	84,59 €				84,59 €	
	04012306	SANEAMENTO	1,00 €				1,00 €	



## Município de Alfândega da Fé — Câmara Municipal

### DIVISÃO FINANCEIRA (D.F.)

	04012399	OUTROS		1 393 035,00 €			1 393 035,00 €
	0401239901	OUTROS		1,00 €			1,00 €
	0401239902	OUTROS - TAXA ESPECIFICAS DAS AUTARQUIAS		565 475,67 €			565 475,67 €
	0401239999	OUTROS - OUTROS		827 558,33 €			827 558,33 €
	0402	MULTAS E OUTRAS PENALIDADES:		559 008,57 €			559 008,57 €
	040204	COIMAS E PENALIDADES POR CONTRA ORDENAÇÕES		558 558,57 €			558 558,57 €
	040299	MULTAS E PENALIDADES DIVERSAS		450,00 €			450,00 €
R4		Rendimentos de propriedade		410 030,77 €			410 030,77 €
	05	RENDIMENTOS DE PROPRIEDADE		410 030,77 €			410 030,77 €
	0501	JUROS - SOCIEDADES E QUASE-SOCIEDADES NÃO FINANCEI		1,00 €			1,00 €
	050101	PÚBLICAS		1,00 €			1,00 €
	05010101	FUNDO GERAL MUNICIPAL		1,00 €			1,00 €
	0502	JUROS - SOCIEDADES FINANCEIRAS		1,00 €			1,00 €
	050201	BANCOS E OUTRAS INSTITUIÇÕES FINANCEIRAS		1,00 €			1,00 €
	0510	RENDAS		410 028,77 €			410 028,77 €
	051004	EDIFÍCIOS		1,00 €			1,00 €
	051099	OUTROS		410 027,77 €			410 027,77 €
	05109901	OUTROS - EN(ELECTRICIDADE DO NORTE SA)		299 900,00 €			299 900,00 €
	05109903	OUTRAS-PARQUE EOLICO		108 739,73 €			108 739,73 €
	05109906	OUTRAS-CONCESSÃO DE TERRENOS DIVERSOS		1 388,04 €			1 388,04 €
R5		Transferências e subsídios correntes	M	6 640 459,44 €	1 010 914,00 €		7 651 373,44 €
R51		Transferências correntes	M	6 640 459,44 €	1 010 914,00 €		7 651 373,44 €
R511		Administrações Públicas	M	6 612 113,00 €	1 010 914,00 €		7 623 027,00 €
R5111		Administração Central - Estado Português	M	5 723 765,00 €	1 010 914,00 €		6 734 679,00 €
	06	TRANSFERÊNCIAS CORRENTES	M	5 723 765,00 €	1 010 914,00 €		6 734 679,00 €
	0603	ADMINISTRAÇÃO CENTRAL	M	5 723 765,00 €	1 010 914,00 €		6 734 679,00 €
	060301	ESTADO	M	5 723 765,00 €	1 010 914,00 €		6 734 679,00 €
	06030101	FUNDO DE EQUILIBRIO FINANCEIRO		5 402 923,00 €			5 402 923,00 €
	06030102	FUNDO SOCIAL MUNICIPAL		86 391,00 €			86 391,00 €
	06030103	PARTICIPAÇÃO FIXA NO IRS		145 862,00 €			145 862,00 €
	06030107	PARTICIPAÇÃO NO IVA – ART. 26.º-A DA LEI N.º 73/2013		73 589,00 €			73 589,00 €
	06030108	Artigo 35º, nº 5 da Lei 73/2013	M		955 914,00 €		955 914,00 €
	06030199	OUTROS	M	15 000,00 €	55 000,00 €		70 000,00 €
	0603019901	OUTROS - FUNDO SOCIAL EUROPEU	M	15 000,00 €	55 000,00 €		70 000,00 €
R5112		Administração Central - Outras entidades		888 347,00 €			888 347,00 €



## Município de Alfândega da Fé — Câmara Municipal

### DIVISÃO FINANCEIRA (D.F.)

	06	TRANSFERÊNCIAS CORRENTES		888 347,00 €			888 347,00 €
	0603	ADMINISTRAÇÃO CENTRAL		888 347,00 €			888 347,00 €
	060307	SERVIÇOS E FUNDOS AUTÓNOMOS		888 347,00 €			888 347,00 €
	06030701	INSTITUTO DE EMPREGO E FORMAÇÃO PROFISSIONAL		152 731,00 €			152 731,00 €
	06030702	TRANSFERÊNCIA DE COMPETÊNCIAS - LEI 50/2018		735 616,00 €			735 616,00 €
R5115		Administração Local		1,00 €			1,00 €
	06	TRANSFERÊNCIAS CORRENTES		1,00 €			1,00 €
	0605	ADMINISTRAÇÃO LOCAL		1,00 €			1,00 €
	060501	CONTINENTE		1,00 €			1,00 €
R512		Exterior - U E		28 345,44 €			28 345,44 €
	06	TRANSFERÊNCIAS CORRENTES		28 345,44 €			28 345,44 €
	0609	RESTO DO MUNDO		28 345,44 €			28 345,44 €
	060901	UNIÃO EUROPEIA- INSTITUIÇÕES		28 345,44 €			28 345,44 €
	06090102	IFADAP/FUNDO FLORESTAL PERMANENTE		28 345,44 €			28 345,44 €
R513		Outras		1,00 €			1,00 €
	06	TRANSFERÊNCIAS CORRENTES		1,00 €			1,00 €
	0607	INSTITUIÇÕES SEM FINS LUCRATIVOS		1,00 €			1,00 €
	060701	INSTITUIÇÕES SEM FINS LUCRATIVOS		1,00 €			1,00 €
R6		Venda de bens e serviços		442 317,02 €			442 317,02 €
	07	VENDA DE BENS E SERVIÇOS CORRENTES		442 317,02 €			442 317,02 €
	0701	VENDA DE BENS		208 636,97 €			208 636,97 €
	070101	MATERIAL DE ESCRITÓRIO		1,00 €			1,00 €
	070102	LIVROS E DOCUMENTAÇÃO TÉCNICA		536,41 €			536,41 €
	070103	PUBLICAÇÕES E IMPRESSOS		2 487,16 €			2 487,16 €
	070104	FARDAMENTOS E ARTIGOS E PESSOAIS		1,00 €			1,00 €
	070105	BENS INUTILIZADOS		1,00 €			1,00 €
	070107	PRODUTOS ALIMENTARES E BEBIDAS		1,00 €			1,00 €
	070108	MERCADORIAS		205 487,00 €			205 487,00 €
	07010801	ÁGUA		205 387,00 €			205 387,00 €
	07010899	OUTRAS		100,00 €			100,00 €
	070109	MATÉRIAS DE CONSUMO		10,20 €			10,20 €
	070110	DESPERDÍCIOS, RESÍDUOS E REFUGOS		10,20 €			10,20 €
	070111	PRODUTOS ACABADOS E INTERMÉDIOS		102,00 €			102,00 €
	0702	SERVIÇOS		207 944,93 €			207 944,93 €
	070201	ALUGUER DE ESPAÇOS E EQUIPAMENTOS		10,20 €			10,20 €
	070203	VISTORIAS E ENSAIOS		10,20 €			10,20 €
	070207	ALIMENTAÇÃO E ALOJAMENTO		48 336,14 €			48 336,14 €



## Município de Alfândega da Fé — Câmara Municipal

### DIVISÃO FINANCEIRA (D.F.)

	070208	SERVIÇOS SOCIAIS,RECREATIVOS,CULTURAIS E DESPORTO		40,80 €			40,80 €
	07020801	SERVIÇOS SOCIAIS		10,20 €			10,20 €
	07020802	SERVIÇOS RECREATIVOS		10,20 €			10,20 €
	07020803	SERVIÇOS CULTURAIS		10,20 €			10,20 €
	07020804	SERVIÇOS DESPORTIVOS		10,20 €			10,20 €
	070209	SERVIÇOS ESPECÍFICOS DAS AUTARQUIAS		159 547,59 €			159 547,59 €
	07020901	SANEAMENTO		10,00 €			10,00 €
	07020902	RESÍDUOS SÓLIDOS		158 497,95 €			158 497,95 €
	07020903	TRANSPORTES COLECTIVOS DE PESSOAS E MERCADORIAS		10,20 €			10,20 €
	07020905	CEMITÉRIOS		1 019,24 €			1 019,24 €
	07020999	OUTROS		10,20 €			10,20 €
	0703	RENDAS		25 735,12 €			25 735,12 €
	070301	HABITAÇÕES		9 286,41 €			9 286,41 €
	070302	EDIFÍCIOS		16 448,71 €			16 448,71 €
R7		Outras receitas correntes	M	106 788,34 €	100 000,00 €		206 788,34 €
	08	OUTRAS RECEITAS CORRENTES	M	106 788,34 €	100 000,00 €		206 788,34 €
	0801	OUTRAS	M	106 788,34 €	100 000,00 €		206 788,34 €
	080199	OUTRAS	M	106 788,34 €	100 000,00 €		206 788,34 €
	08019903	IVA REEMBOLSADO		10,20 €			10,20 €
	08019905	FUNDO AMBIENTAL DA EDP- CORRENTES	M	1,00 €	100 000,00 €		100 001,00 €
	08019999	DIVERSAS		106 777,14 €			106 777,14 €
R8		Venda de bens de investimento		47 464,21 €			47 464,21 €
	09	VENDAS DE BENS DE INVESTIMENTO		47 464,21 €			47 464,21 €
	0901	TERRENOS		16 254,42 €			16 254,42 €
	090101	SOCIEDADES E QUASE-SOCIEDADES NÃO FINANCEIRAS		1,00 €			1,00 €
	09010101	FUNDO GERAL MUNICIPAL		1,00 €			1,00 €
	090110	FAMÍLIAS		16 253,42 €			16 253,42 €
	0902	HABITAÇÕES		27 500,00 €			27 500,00 €
	090210	FAMÍLIAS		27 500,00 €			27 500,00 €
	0903	EDIFÍCIOS		3 679,19 €			3 679,19 €
	090301	SOCIEDADES E QUASE-SOCIEDADES NÃO FINANCEIRA		3 668,99 €			3 668,99 €
	090302	SOCIEDADES FINANCEIRAS		10,20 €			10,20 €
	0904	OUTROS BENS DE INVESTIMENTO		30,60 €			30,60 €
	090406	ADMISTRAÇÃO PÚBLICA-ADMNISTRAÇÃO LOCAL-CONTINENTE		30,60 €			30,60 €
	09040601	EQUIPAMENTO DE TRANSPORTE		10,20 €			10,20 €



## Município de Alfândega da Fé — Câmara Municipal

### DIVISÃO FINANCEIRA (D.F.)

	09040602	MAQUINARIA E EQUIPAMENTO		10,20 €			10,20 €
	09040603	OUTROS		10,20 €			10,20 €
R9		Transferências e subsídios de capital	M	5 888 442,02 €	3 264 391,01 €		2 624 051,01 €
R91		Transferências de capital	M	5 888 442,02 €	3 264 391,01 €		2 624 051,01 €
R911		Administrações Públicas	M	5 599 405,87 €	3 264 391,01 €		2 335 014,86 €
R9111		Administração Central - Estado Português	M	5 599 404,87 €	3 264 391,01 €		2 335 013,86 €
	10	TRANSFERÊNCIAS DE CAPITAL	M	5 599 404,87 €	3 264 391,01 €		2 335 013,86 €
	1003	ADMINISTRAÇÃO CENTRAL	M	5 599 404,87 €	3 264 391,01 €		2 335 013,86 €
	100301	ESTADO	M	3 270 888,87 €	1 306 291,00 €		1 964 597,87 €
	10030101	FUNDO DE EQUILIBRIO FINANCEIRO		600 325,00 €			600 325,00 €
	10030104	COOPERAÇÃO TÉCNICA E FINANCEIRA		1,00 €			1,00 €
	1003010499	OUTROS - FSE		1,00 €			1,00 €
	10030105	ADMINISTRAÇÃO CENTRAL-ESTADO- ART.º35.º,N.º3 DA LEI N.º73/2013	M	1 931 828,00 €	955 914,00 €		975 914,00 €
	10030199	OUTROS	M	738 734,87 €	350 377,00 €		388 357,87 €
	1003019906	OUTRAS-INSTITUTO NACIONAL DE HABITAÇÃO	M	738 723,67 €	350 377,00 €		388 346,67 €
	1003019910	OUTRAS-MINISTERIO DA EDUCAÇÃO		1,00 €			1,00 €
	1003019915	TURISMO DE PORTUGAL		10,20 €			10,20 €
	100307	ESTADO- PARTICIPAÇÃO COMUNITÁRIA EM PROJECTOS CO-FINANCIADOS	M	2 328 516,00 €	1 958 100,01 €		370 415,99 €
	10030702	FEDER	M	2 328 515,00 €	1 958 100,01 €		370 414,99 €
	10030703	TRANSFERÊNCIA DE COMPETÊNCIAS - LEI 50/2018 - CAPITAL		1,00 €			1,00 €
R9112		Administração Central - Outras entidades		1,00 €			1,00 €
	10	TRANSFERÊNCIAS DE CAPITAL		1,00 €			1,00 €
	1003	ADMINISTRAÇÃO CENTRAL		1,00 €			1,00 €
	100308	SERVIÇOS E FUNDOS AUTÓNOMOS		1,00 €			1,00 €
R912		Exterior - U E		289 035,15 €			289 035,15 €
	10	TRANSFERÊNCIAS DE CAPITAL		289 035,15 €			289 035,15 €
	1009	RESTO DO MUNDO		289 035,15 €			289 035,15 €
	100901	UNIÃO EUROPEIA- INSTITUIÇÕES		289 035,15 €			289 035,15 €
	10090102	FUNDO DE COESÃO		289 035,15 €			289 035,15 €
R913		Outras		1,00 €			1,00 €
	10	TRANSFERÊNCIAS DE CAPITAL		1,00 €			1,00 €
	1001	SOCIEDADES E QUASE-SOCIEDADES NÃO FINANCEIRAS		1,00 €			1,00 €
	100101	PÚBLICAS		1,00 €			1,00 €
	10010199	OUTRAS		1,00 €			1,00 €
R11		Reposições não abatidas aos pagamentos		331,05 €			331,05 €
	15	REPOSIÇÕES NÃO ABATIDAS NOS		331,05 €			331,05 €



## Município de Alfândega da Fé — Câmara Municipal

### DIVISÃO FINANCEIRA (D.F.)

		PAGAMENTOS						
	1501	REPOSIÇÕES NÃO ABATIDAS NOS PAGAMENTOS		331,05 €				331,05 €
	150101	REPOSIÇÕES NÃO ABATIDAS NOS PAGAMENTOS		331,05 €				331,05 €
R13		Receita com passivos financeiros		13 710 536,51 €				13 710 536,51 €
	12	PASSIVOS FINANCEIROS		13 710 536,51 €				13 710 536,51 €
	1205	EMPRÉSTIMOS A CURTO PRAZO		1 200 000,00 €				1 200 000,00 €
	120502	SOCIEDADES FINANCEIRAS		1 200 000,00 €				1 200 000,00 €
	1206	EMPRÉSTIMOS A MÉDIO E LONGO PRAZOS		12 510 536,51 €				12 510 536,51 €
	120603	ADMISTRAÇÃO PÚBLICA- ADMINISTRAÇÃO CENTRAL- ESTADO		12 510 536,51 €				12 510 536,51 €
R14		Saldo da Gerência Anterior - Operações Orçamentais	M		657 854,01 €			657 854,01 €
	16	SALDO DA GERÊNCIA ANTERIOR	M		657 854,01 €			657 854,01 €
	1601	SALDO ORÇAMENTAL	M		657 854,01 €			657 854,01 €
	160101	NA POSSE DO SERVIÇO	M		657 854,01 €			657 854,01 €
		<b>TOTAL</b>		<b>30 124 038,27 €</b>	<b>1 768 768,01 €</b>	<b>3 264 391,01 €</b>		<b>28 628 415,27 €</b>
(2) Tipo - campo de identificação do tipo de alteração: P se alteração permutativa; M se alteração modificativa								



# Município de Alfândega da Fé — Câmara Municipal

DIVISÃO FINANCEIRA (D.F.)

## ANEXO II – ALTERAÇÕES ORÇAMENTAIS DA DESPESA





# Município de Alfândega da Fé — Câmara Municipal

DIVISÃO FINANCEIRA (D.F.)

## ANEXO II - ALTERAÇÕES ORÇAMENTAIS DA DESPESA

PERÍODO : 2024/01/02 a 2024/12/31, TOTAL DE ALTERAÇÕES PERMUTATIVAS: 17, TOTAL DE ALTERAÇÕES MODIFICATIVAS : 3, DO ANO CONTABILÍSTICO 2024

Tipo de Visualização		TODAS AS RUBRICAS ORÇAMENTAIS		Orçamento Ano		2024		Data		10/04/2025	
<i>(NOTA: Mapa gerado com opção de desagregação das classificações e sem consideração de anos seguintes)</i>											
Identificação da Classificação				Tipo	Dotações iniciais	Alterações Orçamentais			Dotações corrigidas	Observações	
Rubricas		Designação	Inscrições / reforços			Diminuições / anulações	Créditos especiais				
	[1]		[2]	[3]	[4]	[5]	[6]	[7] = [3]+...+[7]	[8]		
D1		Despesas com o pessoal	P	4 856 690,37 €	117 769,00 €	186 810,00 €		4 787 649,37 €			
D11		Remunerações Certas e Permanentes	P	3 746 103,66 €	81 247,00 €	133 630,00 €		3 693 720,66 €			
	01	ADMINISTRAÇÃO MUNICIPAL	P	3 746 103,66 €	81 247,00 €	133 630,00 €		3 693 720,66 €			
	0102	CÂMARA MUNICIPAL	P	3 746 103,66 €	81 247,00 €	133 630,00 €		3 693 720,66 €			
	01	DESPESAS COM O PESSOAL	P	3 746 103,66 €	81 247,00 €	133 630,00 €		3 693 720,66 €			
	0101	REMUNERAÇÕES CERTAS E PERMANENTES	P	3 746 103,66 €	81 247,00 €	133 630,00 €		3 693 720,66 €			
	010101	TIT.DE ÓRGÃOS DE SOBERANIA E MEMBROS DE ÓRGÃO AUT.	P	98 291,71 €	1 807,00 €			100 098,71 €			
	010103	PESSOAL DOS QUADROS-REGIME DA FUNÇÃO PÚBLICA	P	1 305 434,12 €		42 300,00 €		1 263 134,12 €			
	01010301	PESSOAL EM FUNÇÕES	P	1 305 434,12 €		42 300,00 €		1 263 134,12 €			
	010104	PESSOAL DOS QUADROS- REGIME DO CONTRATO INDIVIDUAL DE TRABALHO	P	1 540 668,88 €	71 740,00 €	60 500,00 €		1 551 908,88 €			
	01010401	PESSOAL EM FUNÇÕES	P	1 485 668,88 €	71 740,00 €	5 500,00 €		1 551 908,88 €			
	01010402	ALTERAÇÕES OBRIGATORIAS DE POSICIONAMENTO REMUNERATORIO	P	5 000,00 €		5 000,00 €					
	01010404	RECRUTAMENTO DE PESSOAL PARA NOVOS POSTOS DE TRABALHO	P	50 000,00 €		50 000,00 €					
	010108	PESSOAL AGUARDANDO APOSENTAÇÃO	P	4 202,00 €		4 200,00 €		2,00 €			
	010109	PESSOAL EM QUALQUER OUTRA SITUAÇÃO	P	6 656,16 €		6 500,00 €		156,16 €			
	010110	GRATIFICAÇÕES		2 952,90 €				2 952,90 €			
	010111	REPRESENTAÇÃO	P	35 944,00 €		480,00 €		35 464,00 €			
	010113	SUBSÍDIO DE REFEIÇÃO	P	250 245,88 €		2 650,00 €		247 595,88 €			
	010114	SUBSÍDIOS DE FÉRIAS E DE NATAL	P	501 708,01 €	7 700,00 €	17 000,00 €		492 408,01 €			



## Município de Alfândega da Fé — Câmara Municipal

### DIVISÃO FINANCEIRA (D.F.)

D12		Abonos Variáveis ou Eventuais	P	99 077,57 €	35 220,00 €	5 280,00 €	129 017,57 €
	01	ADMINISTRAÇÃO MUNICIPAL	P	99 077,57 €	35 220,00 €	5 280,00 €	129 017,57 €
	0101	ASSEMBLEIA MUNICIPAL		19 691,14 €			19 691,14 €
		01	DESPESAS COM O PESSOAL	19 691,14 €			19 691,14 €
		0102	ABONOS VARIÁVEIS OU EVENTUAIS	19 691,14 €			19 691,14 €
		010201	GRATIFICAÇÕES VARIÁVEIS OU EVENTUAIS	7 021,78 €			7 021,78 €
		01020102	Pessoal em qualquer outra situação	7 021,78 €			7 021,78 €
		0102010202	OUTROS	7 021,78 €			7 021,78 €
		010204	AJUDAS DE CUSTO	988,67 €			988,67 €
		010213	OUTROS SUPLEMENTOS E PRÉMIOS	11 680,69 €			11 680,69 €
		01021302	OUTROS	11 680,69 €			11 680,69 €
	0102	CÂMARA MUNICIPAL	P	79 386,43 €	35 220,00 €	5 280,00 €	109 326,43 €
		01	DESPESAS COM O PESSOAL	79 386,43 €	35 220,00 €	5 280,00 €	109 326,43 €
		0102	ABONOS VARIÁVEIS OU EVENTUAIS	79 386,43 €	35 220,00 €	5 280,00 €	109 326,43 €
		010202	HORAS EXTRAORDINÁRIAS	55 580,25 €	31 300,00 €		86 880,25 €
		010203	ALIMENTAÇÃO E ALOJAMENTO	11,22 €	1 500,00 €	100,00 €	1 411,22 €
		010204	AJUDAS DE CUSTO	10 875,60 €	2 420,00 €		13 295,60 €
		010205	ABONO PARA FALHAS	9 645,75 €		2 500,00 €	7 145,75 €
		010211	SUBSÍDIO DE TURNO	1,00 €			1,00 €
		010213	OUTROS SUPLEMENTOS E PRÉMIOS	3 272,61 €		2 680,00 €	592,61 €
		01021302	OUTROS	3 272,61 €		2 680,00 €	592,61 €
D13		Segurança social	P	1 011 509,14 €	1 302,00 €	47 900,00 €	964 911,14 €
	01	ADMINISTRAÇÃO MUNICIPAL	P	1 011 509,14 €	1 302,00 €	47 900,00 €	964 911,14 €
	0102	CÂMARA MUNICIPAL	P	1 011 509,14 €	1 302,00 €	47 900,00 €	964 911,14 €
		01	DESPESAS COM O PESSOAL	1 011 509,14 €	1 302,00 €	47 900,00 €	964 911,14 €
		0103	SEGURANÇA SOCIAL	1 011 509,14 €	1 302,00 €	47 900,00 €	964 911,14 €
		010301	ENCARGOS COM A SAÚDE	75 225,25 €		9 100,00 €	66 125,25 €
		010303	SUBSÍDIO FAMILIAR A CRIANÇAS E JOVENS	10 346,83 €	1 270,00 €		11 616,83 €
		010305	CONTRIBUIÇÕES PARA A SEGURANÇA SOCIAL	887 117,06 €		30 900,00 €	856 217,06 €
		01030502	SEGURANÇA SOCIAL DO PESSOAL EM REGIME DE CONTRATO DE TRABALHO EM FUNÇÕES PÚBLICAS (RCTFP)	887 117,06 €		30 900,00 €	856 217,06 €
		0103050201	CAIXA GERAL DE APOSENTAÇÕES	366 754,64 €		30 900,00 €	335 854,64 €
		0103050202	SEGURANÇA SOCIAL - REGIME GERAL	520 362,42 €			520 362,42 €
		010308	OUTRAS PENSÕES	6 120,00 €	32,00 €		6 152,00 €
		010309	SEGUROS	32 700,00 €		7 900,00 €	24 800,00 €
		01030901	SEGUROS DE ACIDENTES DE TRABALHO E DOENÇAS PROFISSIONAIS	32 700,00 €		7 900,00 €	24 800,00 €
D2		Aquisição de bens e serviços	P	4 570 810,56 €	727 637,30 €	682 347,29 €	4 616 100,57 €



## Município de Alfândega da Fé — Câmara Municipal

### DIVISÃO FINANCEIRA (D.F.)

01		ADMINISTRAÇÃO MUNICIPAL	P	4 570 810,56 €	727 637,30 €	682 347,29 €	4 616 100,57 €
0101		ASSEMBLEIA MUNICIPAL		600,00 €			600,00 €
	02	AQUISIÇÃO DE BENS E SERVIÇOS		600,00 €			600,00 €
	0201	AQUISIÇÃO DE BENS		100,00 €			100,00 €
	020121	OUTROS BENS		100,00 €			100,00 €
	0202	AQUISIÇÃO DE SERVIÇOS		500,00 €			500,00 €
	020225	OUTROS SERVIÇOS		500,00 €			500,00 €
0102		CÂMARA MUNICIPAL	P	4 570 210,56 €	727 637,30 €	682 347,29 €	4 615 500,57 €
	02	AQUISIÇÃO DE BENS E SERVIÇOS	P	4 570 210,56 €	727 637,30 €	682 347,29 €	4 615 500,57 €
	0201	AQUISIÇÃO DE BENS	P	1 477 707,33 €	239 135,10 €	97 059,91 €	1 619 782,52 €
	020101	MATÉRIAS-PRIMAS E SUBSIDIÁRIAS	P	561,00 €	500,00 €		1 061,00 €
	020102	COMBUSTÍVEIS E LUBRIFICANTES	P	147 435,25 €	13 480,00 €	9 000,00 €	151 915,25 €
	02010201	GASOLINA	P	28 734,05 €		8 000,00 €	20 734,05 €
	02010202	GASÓLEO	P	112 896,20 €	12 700,00 €		125 596,20 €
	02010299	OUTROS	P	5 805,00 €	780,00 €	1 000,00 €	5 585,00 €
	020104	LIMPEZA E HIGIENE	P	36 510,00 €	6 000,00 €	7 000,00 €	35 510,00 €
	020105	ALIMENTAÇÃO-REFEIÇÕES CONFECCIONADAS	P	9 011,00 €	500,00 €	3 500,00 €	6 011,00 €
	020106	ALIMENTAÇÃO-GÊNEROS PARA CONFECCIONAR	P	141 011,00 €	10 000,00 €	9 845,00 €	141 166,00 €
	020107	VESTUÁRIO E ARTIGOS PESSOAIS	P	10 927,00 €	1 300,00 €	3 000,00 €	9 227,00 €
	020108	MATERIAL DE ESCRITÓRIO	P	7 630,00 €	5 500,00 €		13 130,00 €
	020109	PRODUTOS QUÍMICOS E FARMACÊUTICOS		1 540,60 €			1 540,60 €
	020110	PRODUTOS VENDIDOS NAS FARMÁCIAS	P	1 510,20 €		1 300,00 €	210,20 €
	020112	MATERIAL DE TRANSPORTE-PEÇAS	P	45 000,00 €	1 000,00 €		46 000,00 €
	020114	OUTRO MATERIAL-PEÇAS	P	2 224,00 €	600,00 €	400,00 €	2 424,00 €
	020115	PRÊMIOS, CONDECORAÇÕES E OFERTAS	P	6 530,00 €	1 800,00 €		8 330,00 €
	020116	MERCADORIAS PARA VENDA	P	820 661,28 €	125 000,00 €		945 661,28 €
	02011601	ÁGUA	P	820 661,28 €	125 000,00 €		945 661,28 €
	020117	FERRAMENTAS E UTENSÍLIOS	P	4 483,00 €	5 000,00 €	2 300,00 €	7 183,00 €
	020120	MATERIAL DE EDUCAÇÃO, CULTURA E RECREIO	P	11 642,00 €		8 500,00 €	3 142,00 €
	020121	OUTROS BENS	P	231 031,00 €	68 455,10 €	52 214,91 €	247 271,19 €
	0202	AQUISIÇÃO DE SERVIÇOS	P	3 092 503,23 €	488 502,20 €	585 287,38 €	2 995 718,05 €
	020201	ENCARGOS DE INSTALAÇÕES	P	419 474,80 €	70 000,00 €	208 798,32 €	280 676,48 €
	020203	CONSERVAÇÃO DE BENS	P	43 660,00 €	58 390,00 €	18 200,00 €	83 850,00 €
	020205	LOCAÇÃO DE MATERIAL DE INFORMÁTICA		1,12 €		1,12 €	
	020209	COMUNICAÇÕES	P	52 399,48 €	3 300,00 €	2 133,20 €	53 566,28 €
	020210	TRANSPORTES	P	167 937,00 €	5 000,00 €	70 829,16 €	102 107,84 €
	020211	REPRESENTAÇÃO DOS SERVIÇOS	P	5 262,00 €	7 165,00 €		12 427,00 €
	020212	SEGUROS	P	32 093,88 €	1 970,00 €	2 000,00 €	32 063,88 €
	020213	DESLOCAÇÕES E ESTADAS	P	6 956,40 €	800,00 €	3 000,00 €	4 756,40 €



## Município de Alfândega da Fé — Câmara Municipal

### DIVISÃO FINANCEIRA (D.F.)

		020215	FORMAÇÃO	P	8 120,00 €	4 700,00 €		12 820,00 €
		020216	SEMINÁRIOS, EXPOSIÇÕES E SIMILARES		1 010,00 €			1 010,00 €
		020217	PUBLICIDADE	P	30 030,00 €	22 339,00 €	9 047,61 €	43 321,39 €
		020218	VIGILÂNCIA E SEGURANÇA	P	2 001,12 €	2 773,00 €	1 747,20 €	3 026,92 €
		020219	ASSISTÊNCIA TÉCNICA	P	40 803,37 €	9 300,00 €	290,00 €	49 813,37 €
		020220	OUTROS TRABALHOS ESPECIALIZADOS	P	1 269 009,84 €	215 126,44 €	121 635,95 €	1 362 500,33 €
		020224	ENCARGOS DE COBRANÇA DE RECEITAS	P	20 828,00 €		3 000,00 €	17 828,00 €
		020225	OUTROS SERVIÇOS	P	992 916,22 €	87 638,76 €	144 605,94 €	935 949,04 €
D3			Juros e outros encargos	P/M	300 125,61 €	172 810,00 €	77 039,97 €	395 895,64 €
	01		ADMINISTRAÇÃO MUNICIPAL	P/M	300 125,61 €	172 810,00 €	77 039,97 €	395 895,64 €
	0102		CÂMARA MUNICIPAL	P	15 530,00 €	83 610,00 €	11 434,90 €	87 705,10 €
		03	JUROS E OUTROS ENCARGOS	P	15 530,00 €	83 610,00 €	11 434,90 €	87 705,10 €
		0302	OUTROS ENCARGOS CORRENTES DA DÍVIDA PÚBLICA	P	2 510,00 €	35 000,00 €		37 510,00 €
		030201	DESPESAS DIVERSAS		1 510,00 €			1 510,00 €
		030202	JUROS DO ACORDO DE PAGAMENTOS	P	1 000,00 €	35 000,00 €		36 000,00 €
		0303	JUROS DE LOCAÇÃO FINANCEIRA	P	10 000,00 €	5 000,00 €	10 000,00 €	5 000,00 €
		030305	MATERIAL DE TRANSPORTE	P	10 000,00 €	5 000,00 €	10 000,00 €	5 000,00 €
		0305	OUTROS JUROS	P	1 510,00 €	43 610,00 €	434,90 €	44 685,10 €
		030502	OUTROS	P	1 510,00 €	43 610,00 €	434,90 €	44 685,10 €
		0306	OUTROS ENCARGOS FINANCEIROS	P	1 510,00 €		1 000,00 €	510,00 €
		030601	OUTROS ENCARGOS FINANCEIROS	P	1 510,00 €		1 000,00 €	510,00 €
	0103		OPERAÇÕES FINANCEIRAS	P/M	284 595,61 €	89 200,00 €	65 605,07 €	308 190,54 €
		03	JUROS E OUTROS ENCARGOS	P/M	284 595,61 €	89 200,00 €	65 605,07 €	308 190,54 €
		0301	JUROS DA DÍVIDA PÚBLICA	P/M	268 360,55 €	89 200,00 €	61 405,07 €	296 155,48 €
		030103	SOCIEDADES FINANCEIRAS-BANCOS E OUTRAS INSTITUIÇÕES	P/M	268 360,55 €	89 200,00 €	61 405,07 €	296 155,48 €
		03010301	EMPRESTIMOS DE CURTO PRAZO	P	5 000,00 €	30 000,00 €	1 000,00 €	34 000,00 €
		03010302	EMPRESTIMOS A MEDIO E LONGO PRAZO	P/M	263 360,55 €	59 200,00 €	60 405,07 €	262 155,48 €
		0306	OUTROS ENCARGOS FINANCEIROS	P	16 235,06 €		4 200,00 €	12 035,06 €
		030601	OUTROS ENCARGOS FINANCEIROS	P	16 235,06 €		4 200,00 €	12 035,06 €
D4			Transferências e subsídios correntes	P/M	1 731 440,18 €	235 316,00 €	200 611,51 €	1 766 144,67 €
D41			Transferências correntes	P/M	1 731 440,18 €	235 316,00 €	200 611,51 €	1 766 144,67 €
D411			Administrações Públicas	P/M	741 259,17 €	185 021,00 €	82 024,00 €	844 256,17 €
D4115			Administração Local	P/M	741 259,17 €	185 021,00 €	82 024,00 €	844 256,17 €
	01		ADMINISTRAÇÃO MUNICIPAL	P/M	741 259,17 €	185 021,00 €	82 024,00 €	844 256,17 €
	0102		CÂMARA MUNICIPAL	P/M	741 259,17 €	185 021,00 €	82 024,00 €	844 256,17 €
		04	TRANSFERÊNCIAS CORRENTES	P/M	741 259,17 €	185 021,00 €	82 024,00 €	844 256,17 €
		0405	ADMINISTRAÇÃO LOCAL	P/M	741 259,17 €	185 021,00 €	82 024,00 €	844 256,17 €
		040501	CONTINENTE	P/M	741 259,17 €	185 021,00 €	82 024,00 €	844 256,17 €



## Município de Alfândega da Fé — Câmara Municipal

### DIVISÃO FINANCEIRA (D.F.)

		04050102	FREGUESIAS	P	66 511,00 €	28 000,00 €	12 636,00 €	81 875,00 €
		04050104	ASSOCIAÇÃO DE MUNICÍPIOS	P/M	674 748,17 €	157 021,00 €	69 388,00 €	762 381,17 €
D412			Entidades do Setor Não Lucrativo	P	714 816,72 €	47 095,00 €	51 603,51 €	710 308,21 €
	01		ADMINISTRAÇÃO MUNICIPAL	P	714 816,72 €	47 095,00 €	51 603,51 €	710 308,21 €
	0102		CÂMARA MUNICIPAL	P	714 816,72 €	47 095,00 €	51 603,51 €	710 308,21 €
		04	TRANSFERÊNCIAS CORRENTES	P	714 816,72 €	47 095,00 €	51 603,51 €	710 308,21 €
		0407	INSTITUIÇÕES SEM FINS LUCRATIVOS	P	714 816,72 €	47 095,00 €	51 603,51 €	710 308,21 €
		040701	INSTITUIÇÕES SEM FINS LUCRATIVOS	P	714 816,72 €	47 095,00 €	51 603,51 €	710 308,21 €
D413			Famílias	P	275 363,29 €	3 200,00 €	66 984,00 €	211 579,29 €
	01		ADMINISTRAÇÃO MUNICIPAL	P	275 363,29 €	3 200,00 €	66 984,00 €	211 579,29 €
	0102		CÂMARA MUNICIPAL	P	275 363,29 €	3 200,00 €	66 984,00 €	211 579,29 €
		04	TRANSFERÊNCIAS CORRENTES	P	275 363,29 €	3 200,00 €	66 984,00 €	211 579,29 €
		0408	FAMÍLIAS	P	275 363,29 €	3 200,00 €	66 984,00 €	211 579,29 €
		040801	EMPRESÁRIO EM NOME INDIVIDUAL		1,00 €			1,00 €
		040802	OUTRAS	P	275 362,29 €	3 200,00 €	66 984,00 €	211 578,29 €
D414			Outras		1,00 €			1,00 €
	01		ADMINISTRAÇÃO MUNICIPAL		1,00 €			1,00 €
	0102		CÂMARA MUNICIPAL		1,00 €			1,00 €
		04	TRANSFERÊNCIAS CORRENTES		1,00 €			1,00 €
		0401	SOCIEDADES E QUASE-SOCIEDADES NÃO FINANCEIRAS		1,00 €			1,00 €
		040102	PRIVADAS		1,00 €			1,00 €
D5			Outras despesas correntes	P	200 563,81 €	53 000,00 €	8 700,00 €	244 863,81 €
	01		ADMINISTRAÇÃO MUNICIPAL	P	200 563,81 €	53 000,00 €	8 700,00 €	244 863,81 €
	0102		CÂMARA MUNICIPAL	P	200 563,81 €	53 000,00 €	8 700,00 €	244 863,81 €
		06	OUTRAS DESPESAS CORRENTES	P	200 563,81 €	53 000,00 €	8 700,00 €	244 863,81 €
		0602	DIVERSAS	P	200 563,81 €	53 000,00 €	8 700,00 €	244 863,81 €
		060201	IMPOSTOS E TAXAS	P	145 063,81 €	35 000,00 €	1 000,00 €	179 063,81 €
		060203	OUTRAS	P	55 500,00 €	18 000,00 €	7 700,00 €	65 800,00 €
		06020301	RESTITUIÇÕES	P	20 400,00 €	5 000,00 €	6 700,00 €	18 700,00 €
		06020305	DIVERSAS - OUTRAS	P	35 100,00 €	13 000,00 €	1 000,00 €	47 100,00 €
D6			Aquisição de bens de capital	P/M	3 346 753,93 €	626 245,18 €	1 866 541,08 €	2 106 458,03 €
	01		ADMINISTRAÇÃO MUNICIPAL	P/M	3 346 753,93 €	626 245,18 €	1 866 541,08 €	2 106 458,03 €
	0102		CÂMARA MUNICIPAL	P/M	3 346 753,93 €	626 245,18 €	1 866 541,08 €	2 106 458,03 €
		07	AQUISIÇÃO DE BENS DE CAPITAL	P/M	3 346 753,93 €	626 245,18 €	1 866 541,08 €	2 106 458,03 €
		0701	INVESTIMENTOS	P/M	3 296 753,93 €	606 245,18 €	1 866 541,08 €	2 036 458,03 €
		070101	TERRENOS		20 000,00 €			20 000,00 €
		070102	HABITAÇÕES	P/M	850 000,00 €		729 268,18 €	120 731,82 €
		07010202	AQUISIÇÃO	P/M	350 000,00 €		229 273,00 €	120 727,00 €
		07010203	REPARAÇÃO E BENEFICIAÇÃO	P/M	500 000,00 €		499 995,18 €	4,82 €



## Município de Alfândega da Fé — Câmara Municipal

### DIVISÃO FINANCEIRA (D.F.)

	070103	EDIFÍCIOS	P	252 200,00 €	255 400,00 €	2 500,00 €	505 100,00 €
	07010301	INSTALAÇÕES DE SERVIÇOS	P	18 982,00 €	89 800,00 €		108 782,00 €
	07010302	INSTALAÇÕES DESPORTIVAS E RECREATIVAS		6 001,00 €			6 001,00 €
	07010305	ESCOLAS	P	131 866,00 €	165 600,00 €	2 000,00 €	295 466,00 €
	07010307	OUTROS	P	95 351,00 €		500,00 €	94 851,00 €
	070104	CONSTRUÇÕES DIVERSAS	P/M	1 797 642,46 €	270 845,18 €	961 472,90 €	1 107 014,74 €
	07010401	VIADUTOS, ARRUAMENTOS E OBRAS COMPLEMENTARES	P/M	625 820,46 €	126 500,00 €	116 700,00 €	635 620,46 €
	07010402	SISTEMA DE DRENAGEM DE ÁGUAS RESIDUAIS		6,00 €			6,00 €
	07010403	ESTAÇÕES DE TRATAMENTO DE ÁGUAS RESIDUAIS		30 000,00 €			30 000,00 €
	07010404	ILUMINAÇÃO PÚBLICA	P	45 574,00 €	19 000,00 €		64 574,00 €
	07010405	PARQUES E JARDINS	P	5 002,00 €	6 000,00 €		11 002,00 €
	07010406	INSTALAÇÕES DESPORTIVAS E RECREATIVAS	P/M	100 000,00 €		96 900,00 €	3 100,00 €
	07010407	CAPTAÇÃO, TRATAMENTO E DISTRIBUIÇÃO DE ÁGUA	P	82 007,00 €		9 000,00 €	73 007,00 €
	07010408	VIAÇÃO RURAL	P	21 000,00 €	39 000,00 €	1 700,00 €	58 300,00 €
	07010409	SINALIZAÇÃO E TRANSITO	P	4 274,00 €		1 000,00 €	3 274,00 €
	07010412	CEMITÉRIOS		1 000,00 €			1 000,00 €
	07010413	OUTROS	P/M	882 959,00 €	80 345,18 €	736 172,90 €	227 131,28 €
	070106	MATERIAL DE TRANSPORTES	P	55 000,00 €	17 500,00 €	3 000,00 €	69 500,00 €
	07010601	AQUISIÇÃO	P	10 000,00 €		3 000,00 €	7 000,00 €
	07010602	REPARAÇÃO	P	45 000,00 €	17 500,00 €		62 500,00 €
	070107	EQUIPAMENTO DE INFORMÁTICA	P	20 502,00 €	11 300,00 €	5 000,00 €	26 802,00 €
	070108	SOFTWARE INFORMÁTICO	P	15 001,00 €	12 000,00 €	8 800,00 €	18 201,00 €
	070109	EQUIPAMENTO ADMINISTRATIVO	P	18 001,00 €	2 700,00 €		20 701,00 €
	070110	EQUIPAMENTO BÁSICO	P	37 001,00 €	8 500,00 €	10 000,00 €	35 501,00 €
	07011001	EQUIPAMENTO DE RECOLHA DE RESÍDUOS		1,00 €			1,00 €
	07011002	OUTROS	P	37 000,00 €	8 500,00 €	10 000,00 €	35 500,00 €
	070111	FERRAMENTOS E UTENSÍLIOS		12 000,00 €			12 000,00 €
	070112	ARTIGOS E OBJECTOS DE VALOR		1,00 €			1,00 €
	070113	INVESTIMENTOS INCORPÓREOS	P	29 000,00 €	24 000,00 €		53 000,00 €
	070115	OUTROS INVESTIMENTOS	P/M	190 405,47 €	4 000,00 €	146 500,00 €	47 905,47 €
	0702	LOCAÇÃO FINANCEIRA	M	50 000,00 €	20 000,00 €		70 000,00 €
	070205	MATERIAL DE TRANSPORTE- LOCAÇÃO FINANCEIRA	M	50 000,00 €	20 000,00 €		70 000,00 €
D7		Transferências e subsídios de capital	P	322 202,40 €	95 300,00 €	35 824,00 €	381 678,40 €
D71		Transferências de capital	P	322 202,40 €	95 300,00 €	35 824,00 €	381 678,40 €
D711		Administrações Públicas	P	242 201,40 €	79 300,00 €	11 274,00 €	310 227,40 €
D7115		Administração Local	P	242 201,40 €	79 300,00 €	11 274,00 €	310 227,40 €



## Município de Alfândega da Fé — Câmara Municipal

### DIVISÃO FINANCEIRA (D.F.)

01		ADMINISTRAÇÃO MUNICIPAL	P	242 201,40 €	79 300,00 €	11 274,00 €	310 227,40 €
0102		CÂMARA MUNICIPAL	P	242 201,40 €	79 300,00 €	11 274,00 €	310 227,40 €
	08	TRANSFERÊNCIAS DE CAPITAL	P	242 201,40 €	79 300,00 €	11 274,00 €	310 227,40 €
	0805	ADMINISTRAÇÃO LOCAL	P	242 201,40 €	79 300,00 €	11 274,00 €	310 227,40 €
	080501	CONTINENTE	P	242 201,40 €	79 300,00 €	11 274,00 €	310 227,40 €
	08050102	FREGUESIAS	P	90 002,00 €	79 300,00 €	11 274,00 €	158 028,00 €
	08050104	ASSOCIAÇÃO DE MUNICÍPIOS		152 199,40 €			152 199,40 €
D712		Entidades do Setor não Lucrativo	P	75 001,00 €	16 000,00 €	20 000,00 €	71 001,00 €
01		ADMINISTRAÇÃO MUNICIPAL	P	75 001,00 €	16 000,00 €	20 000,00 €	71 001,00 €
0102		CÂMARA MUNICIPAL	P	75 001,00 €	16 000,00 €	20 000,00 €	71 001,00 €
	08	TRANSFERÊNCIAS DE CAPITAL	P	75 001,00 €	16 000,00 €	20 000,00 €	71 001,00 €
	0807	INSTITUIÇÕES SEM FINS LUCRATIVOS	P	75 001,00 €	16 000,00 €	20 000,00 €	71 001,00 €
	080701	INSTITUIÇÕES SEM FINS LUCRATIVOS	P	75 001,00 €	16 000,00 €	20 000,00 €	71 001,00 €
D713		Famílias	P	5 000,00 €		4 550,00 €	450,00 €
01		ADMINISTRAÇÃO MUNICIPAL	P	5 000,00 €		4 550,00 €	450,00 €
0102		CÂMARA MUNICIPAL	P	5 000,00 €		4 550,00 €	450,00 €
	08	TRANSFERÊNCIAS DE CAPITAL	P	5 000,00 €		4 550,00 €	450,00 €
	0808	FAMÍLIAS	P	5 000,00 €		4 550,00 €	450,00 €
	080802	OUTRAS	P	5 000,00 €		4 550,00 €	450,00 €
D10		Despesa com passivos financeiros	P/M	14 795 451,41 €	532 854,07 €	998 680,70 €	14 329 624,78 €
01		ADMINISTRAÇÃO MUNICIPAL	P/M	14 795 451,41 €	532 854,07 €	998 680,70 €	14 329 624,78 €
0103		OPERAÇÕES FINANCEIRAS	P/M	14 795 451,41 €	532 854,07 €	998 680,70 €	14 329 624,78 €
	10	PASSIVOS FINANCEIROS	P/M	14 795 451,41 €	532 854,07 €	998 680,70 €	14 329 624,78 €
	1005	EMPRÉSTIMOS A CURTO PRAZO		1 200 000,00 €			1 200 000,00 €
	100503	SOCIEDADES FINANCEIRAS- BANCOS E OUTRAS INSTITUIÇÕES		1 200 000,00 €			1 200 000,00 €
	1006	EMPRÉSTIMOS A MÉDIO E LONGO PRAZOS	P/M	13 595 451,41 €	532 854,07 €	998 680,70 €	13 129 624,78 €
	100602	SOCIEDADES E QUASE-SOCIEDADES NÃO FINANCEIRAS- PÚB	P	68 095,41 €	516 000,00 €	32 549,00 €	551 546,41 €
	100603	SOCIEDADES FINANCEIRAS-BANCOS OUTRAS INSTITUIÇÕES	P/M	13 527 356,00 €	16 854,07 €	966 131,70 €	12 578 078,37 €
<b>TOTAL</b>				<b>30 124 038,27 €</b>	<b>2 560 931,55 €</b>	<b>4 056 554,55 €</b>	<b>28 628 415,27 €</b>

(2) Tipo - campo de identificação do tipo de alteração: P se alteração permutativa; M se alteração modificativa



# Município de Alfândega da Fé — Câmara Municipal

DIVISÃO FINANCEIRA (D.F.)

## ANEXO III – ALTERAÇÕES AO PLANO PLURIANUAL DE INVESTIMENTO (PPI)





# Município de Alfândega da Fé — Câmara Municipal

## DIVISÃO FINANCEIRA (D.F.)

ANEXO III - ALTE+A1:Q282RAÇÕES PLANO PLURIANUAL DE INVESTIMENTOS

PERÍODO : 2024/01/02 a 2024/12/31, TOTAL DE ALTERAÇÕES PERMUTATIVAS: 15, TOTAL DE ALTERAÇÕES MODIFICATIVAS : 2, DO ANO CONTABILÍSTICO 2024

TIPO DE VISUALIZAÇÃO

APENAS AS RUBRICAS ORÇAMENTAIS QUE CONSTAM NA ALTERAÇÃO

IDENTIFICAÇÃO DO OBJETIVO  
CLASSIFICADOR FUNCIONAL

TIPO DE PLANO

PLANO PLURIANUAL DE INVESTIMENTOS

TIPO DE RUBRICA

CLASSIFICAÇÃO ORGÂNICA/ECONÓMICA

OBJETIVO	PROJETO				DESIGNAÇÃO DO PROJETO		DATAS		PAGAMENTOS						MODIFICAÇÃO (+/-)		
	Código	Ano	Tipo	Número	Descrição	Classificação	Inicio	Fim	2024		Períodos seguintes						
									Dot. Atual	Dot. Corrigida	2025	2026	2027	2028		Outros	
[1]	[2]				[3]		[4]	[5]	[6]	[7]	[8]	[9]	[10]	[11]	[12]	[13] = [7] - [6]	
1.					Funções gerais					234 002,00 €	448 677,00 €	96 000,00 €	53 000,00 €	95 674,71 €	88 469,00 €	41 532,36 €	214 675,00 €
1.1.					Serviços gerais de administração pública					213 002,00 €	410 877,00 €	96 000,00 €	53 000,00 €	95 674,71 €	88 469,00 €	41 532,36 €	197 875,00 €
1.1.1.					Administracao geral					213 002,00 €	410 877,00 €	96 000,00 €	53 000,00 €	95 674,71 €	88 469,00 €	41 532,36 €	197 875,00 €
1.1.1.1.					INFRA-ESTRUTURAS DIVERSAS NO CONCELHO		01/01/2011	31/12/2028									
1.1.1.1.	77	2011	I	2		0102/07010301				2 000,00 €	101 700,00 €						99 700,00 €
1.1.1.1.	77	2011	I	2		0102/07010307				5 000,00 €	4 500,00 €						-500,00 €
1.1.1.1.	78	2011	I	3	ACÇÕES E PUBLICAÇÕES DIVERSAS PARA PROMOÇÃO DE ALFÂNDEGA DA FE	0102/070113	01/01/2011	31/12/2028		29 000,00 €	53 000,00 €	5 000,00 €					24 000,00 €
1.1.1.1.	79	2011	I	4	AQUISIÇÃO DE TERRENOS e EDIFÍCIOS		01/01/2011	31/12/2028									
1.1.1.1.	80	2011	I	5	AQUISIÇÃO/ALUGUER E GRANDES REPARAÇÕES DE VEÍCULOS E EQUIPAMENTO DE TRANSPORTE		01/01/2011	31/12/2028									
1.1.1.1.	80	2011	I	5		0102/07010601				10 000,00 €	7 000,00 €						-3 000,00 €
1.1.1.1.	80	2011	I	5		0102/07010602				45 000,00 €	62 500,00 €						17 500,00 €
1.1.1.1.	80	2011	I	5		0102/070205				50 000,00 €	70 000,00 €	91 000,00 €	53 000,00 €	95 674,71 €	88 469,00 €	41 532,36 €	20 000,00 €
1.1.1.1.	81	2011	I	6	EQUIPAMENTO INFORMÁTICO PARA OS SERVIÇOS	0102/070107	01/01/2011	31/12/2028		20 000,00 €	25 500,00 €						5 500,00 €
1.1.1.1.	82	2011	I	7	AQUISIÇÃO DE SOFTWARE PARA OS SERVIÇOS	0102/070108	01/01/2011	31/12/2028		15 000,00 €	18 200,00 €						3 200,00 €
1.1.1.1.	83	2011	I	8	AQUISIÇÃO DE MOBILIÁRIO E EQUIPAMENTO DIVERSO PARA OS SERVIÇOS		01/01/2011	31/12/2026									
1.1.1.1.	83	2011	I	8		0102/070109				17 000,00 €	19 700,00 €						2 700,00 €
1.1.1.1.	83	2011	I	8		0102/07011002				20 000,00 €	31 000,00 €						11 000,00 €
1.1.1.1.	01	2019	I	1	GIP - Gabinetes de Inserção Profissional - Capital		01/01/2019	31/12/2028									
1.1.1.1.	01	2019	I	1		0102/070107				1,00 €	801,00 €						800,00 €
1.1.1.1.	07	2020	I	3	Construção/Aquisição de um monumento alusivo à cereja		01/01/2020	31/12/2028									
1.1.1.1.	06	2021	I	2	Reabilitação Quartel GNR	0102/07010413	01/01/2021	31/12/2028		1,00 €	16 976,00 €						16 975,00 €



# Município de Alfândega da Fé — Câmara Municipal

## DIVISÃO FINANCEIRA (D.F.)

1.1.1.	07	2024	I	1	Zona de Lazer Vilar Chão		01/01/2024	31/12/2028											
1.1.1.	10	2022	I	7	Aquisição de plataforma de gestão urbanística tipo "No Paper"		01/01/2022	31/12/2025											
1.1.1.	02	2023	I	3	Aquisição de Obras de Arte		01/01/2023	31/12/2028											
1.1.1.	03	2023	I	4	Reabilitação da Cobertura do Edifício Paços do Concelho		01/01/2023	31/12/2028											
1.1.1.	04	2023	I	5	Reabilitação da Cobertura do Edifício da Antiga Câmara		01/01/2023	31/12/2028											
1.1.1.	05	2023	I	6	Requalificação da Escola das Eiras - Espaço + Economia		01/01/2023	31/12/2028											
1.1.1.	06	2023	I	7	Reabilitação Energética da Escola Básica n.º 1		01/01/2023	31/12/2028											
1.1.1.	07	2023	I	8	Climatização CMAF + Biblioteca		01/01/2023	31/12/2026											
1.1.1.	08	2023	I	9	Reabilitação dos Armazéns Municipais		01/01/2023	31/12/2026											
1.2.					Segurança e ordem públicas						21 000,00 €	37 800,00 €						16 800,00 €	
1.2.1.					Protecção civil e luta contra incêndios						21 000,00 €	37 800,00 €						16 800,00 €	
1.2.1.	04	2016	I	4	BASE DE ACOLHIMENTO DO GRUPO DE INTERVENÇÃO DE PROTECÇÃO E SOCORRO DA REGIÃO DE TRAS OS MONTES EM ALFÂNDEGA DA FÉ - 2ª fase		01/01/2016	31/12/2023											
1.2.1.	06	2018	I	13	Realização de Faixas de Interrupção de Combustíveis (FIC) em áreas não prioritárias, no âmbito da Prevenção de Fogos Florestais	0102/07010408	08/10/2010	31/12/2028			6 000,00 €	35 300,00 €						29 300,00 €	
1.2.1.	01	2022	I	6	Candidatura Bupi - Capacitação dos serviços da administração pública para a implementação do Sistema de Informação Cadastral Simplificada" - Candidatura da CIM AVISO N.º NORTE 62-2020-23.		01/01/2022	31/12/2026											
1.2.1.	01	2024	I	3	Aquisição de equipamentos e sistemas de segurança contra incêndios para os edifícios municipais	0102/07011002	01/01/2024	31/12/2028			15 000,00 €	2 500,00 €						-12 500,00 €	
2.					Funções sociais						1 717 918,47 €	584 420,47 €	560 200,00 €					-1 133 498,00 €	
2.1.					Educação						131 865,00 €	295 465,00 €						163 600,00 €	
2.1.1.					Ensino não superior						131 865,00 €	295 465,00 €						163 600,00 €	
2.1.1.	90	2011	I	15	RECUPERAÇÃO E CONSERVAÇÃO DAS ESCOLAS DO CONCELHO	0102/07010305	01/01/2011	31/12/2028			1 000,00 €	13 000,00 €						12 000,00 €	
2.1.1.	07	2017	I	7	Acordos de colaboração para intervenções de requalificação e modernização das instalações das escolas do 2.º e 3.º ciclos do ensino básico e do ensino secundário	0102/07010305	01/01/2017	31/12/2024			130 865,00 €	282 465,00 €						151 600,00 €	
2.1.1.	01	2018	I	7	Planos integrados e inovadores de combate ao insucesso escolar - Projetos - atividades extracurriculares		01/01/2018	31/12/2024											
2.1.1.	02	2018	I	8	Planos integrados e inovadores de combate ao insucesso escolar -Projetos - Equipas Multidisciplinares		01/01/2018	31/12/2025											
2.1.1.	03	2019	I	11	Atualização do parque informático do Polo Escolar - EB1		01/01/2019	31/12/2025											



## Município de Alfândega da Fé — Câmara Municipal

### DIVISÃO FINANCEIRA (D.F.)

2.1.1.	07	2021	I	4	Refuncionalização do Edifício da Antiga Escola Pré-Primária - Componente de Apoio à Família		01/01/2021	31/12/2025										
2.1.2.	92	2011	I	17	AQUISIÇÃO DE EQUIPAMENTO DESPORTIVO PARA AS DIVERSAS ESCOLAS DO CONCELHO		01/01/2011	31/12/2028										
2.1.2.	01	2024	I	2	Beneficiação do Pavilhão Gimnodesportivo da Escola Básica e Secundária de Alfândega da Fé		01/01/2024	31/12/2028										
2.3.					Segurança e acção sociais					1 000 000,00 €	125 731,82 €							-874 268,18 €
2.3.2.					Acção social					1 000 000,00 €	125 731,82 €							-874 268,18 €
2.3.2.	01	2019	I	4	FABRICA DO EMPREENDEDOR		01/01/2019	31/12/2024										
2.3.2.	11	2020	I	8	Aquisição/recuperação de edifícios no ambito do 1º Direito		01/01/2020	31/12/2028										
2.3.2.	11	2020	I	8		0102/07010202				350 000,00 €	120 727,00 €							-229 273,00 €
2.3.2.	11	2020	I	8		0102/07010203				500 000,00 €	4,82 €							-499 995,18 €
2.3.2.	11	2020	I	8		0102/070115				150 000,00 €	5 000,00 €							-145 000,00 €
2.4.					Habitação e serviços colectivos					86 052,47 €	107 252,47 €							21 200,00 €
2.4.2.					Ordenamento do território					51 051,47 €	76 251,47 €							25 200,00 €
2.4.2.	02	2011	I	25	INTERVENÇÕES DE CONSERVAÇÃO URBANISTICA NO CONCELHO DE ALFÂNDEGA DA FÉ	0102/07010401	01/01/2011	31/12/2028		10 000,00 €	17 000,00 €							7 000,00 €
2.4.2.	21	2011	I	44	INTERVENÇÃO DE CONSERVAÇÃO EM VARIOS EDIFICIOS MUNICIPAIS/PUBLICOS	0102/07010413	01/01/2011	31/12/2028		25 000,00 €	39 700,00 €							14 700,00 €
2.4.2.	01	2016	I	1	REABILITAÇÃO URBANA - "Elaboração de planos na área do ordenamento do território, urbanismo ou reabilitação urbana"		01/01/2016	31/12/2028										
2.4.2.	09	2017	I	8	PAMUS - Interface de passageiros e melhoria das condições de acesso junto da Escola EB1 e Centro de Saúde.		01/01/2017	31/12/2024										
2.4.2.	11	2017	I	10	PAMUS - Outras Áreas da Vila - Passeios		01/01/2017	31/12/2024										
2.4.2.	02	2018	I	2	PARU -Reabilitação da "Casa do Arcebispo D. José de Moura"		01/01/2018	31/12/2028										
2.4.2.	03	2018	I	3	Alfândega mais Acessível		01/01/2018	31/12/2024										
2.4.2.	04	2018	I	10	Requalificação do centro na localidade de Picões.		01/01/2018	31/12/2024										
2.4.2.	01	2019	I	5	Elaboração da Revisão do PDM + elaboração do Relatório do Estado do Ordenamento do Território	0102/070115	01/01/2019	31/12/2028		16 051,47 €	19 551,47 €							3 500,00 €
2.4.2.	01	2022	I	8	Criação de Áreas de Reabilitação Urbana e respetivas ORU's em todas as localidades do concelho"		01/01/2022	31/12/2028										
2.4.2.	02	2022	I	19	Reabilitação de Infraestruturas do Bairro Valetelheiro – Alfândega da Fé (candidatura POSEUR)		01/01/2022	31/12/2028										
2.4.3.	38	2022	I	2	Aquisição de Maquinas e ferramentas para Rede Geral de AR		01/01/2022	31/12/2028										
2.4.3.	01	2019	I	8	Ampliação de rede e grandes substituições no Sistema de Águas Residuais do concelho		01/01/2019	31/12/2026										



## Município de Alfândega da Fé — Câmara Municipal

### DIVISÃO FINANCEIRA (D.F.)

2.4.3.	02	2019	I	9	Ampliação dos coletores de descarga das ETAR's de Valpereiro e Soeima		01/01/2019	31/12/2028									
2.4.3.	03	2019	I	10	Manutenção e Ampliação de redes e grandes substituições de redes Águas Residuais - AR		01/01/2019	31/12/2028									
2.4.3.	03	2020	I	2	Manutenção preventiva e Controlo operacional, reparação e outros serviços - 32 ETARS		01/01/2020	31/12/2028									
2.4.3.	04	2022	I	11	Ampliação da Rede de Drenagem de Águas Residuais em Vilarçhão (candidatura POSEUR)		01/01/2022	31/12/2028									
2.4.3.	05	2022	I	13	Sistema de tratamento de águas residuais em Santa Justa (candidatura POSEUR)		01/01/2022	31/12/2028									
2.4.3.	06	2022	I	15	Aumento da capacidade de tratamento instalada em diversas ETAR's (candidatura POSEUR)		01/01/2022	31/12/2028									
2.4.3.	07	2022	I	16	Sistema de tratamento de águas residuais em Vilares da Vilarça (candidatura POSEUR)		01/01/2022	31/12/2028									
2.4.3.	08	2022	I	17	Aquisição equipamento limpa fossas (candidatura POSEUR)		01/01/2022	31/12/2024									
2.4.3.	01	2023	I	2	Reabilitação descarga ETAR de Sendim da Ribeira		01/01/2023	31/12/2028									
2.4.4.					Abastecimento de Água						25 000,00 €	16 000,00 €					-9 000,00 €
2.4.4.	40	2011	I	53	Ampliação de redes e grandes substituições de redes AA -Abastecimento de Água		31/12/2011	31/12/2028									
2.4.4.	48	2011	I	61	AQUISIÇÃO DE DIVERSOS EQUIPAMENTOS PARA A REDE DE ABASTECIMENTO DE AGUA - AA		01/01/2011	31/12/2028									
2.4.4.	03	2016	I	3	Criação de ZMC's (seccionamento) e implementação de sistema de gestão e monitorização das redes de AA do Concelho		01/01/2016	31/12/2028									
2.4.4.	05	2017	I	5	Subsistema de AA de Sambade, concelho de Alfândega da Fé		01/01/2018	31/12/2024									
2.4.4.	01	2019	I	6	Controlo operacional, reparação e outros investimentos - Laboratórios/ Reservatórios/Piscinas		01/01/2019	31/12/2028									
2.4.4.	01	2022	I	1	Sistema de tratamento de água nascentes Serra de Bornes	0102/07010407	01/01/2022	31/12/2028			25 000,00 €	16 000,00 €					-9 000,00 €
2.4.4.	02	2022	I	12	Implementação de Sistema de Telemetria no Abastecimento de Água do Concelho (candidatura POSEUR)		01/01/2022	31/12/2028									
2.4.4.	03	2022	I	14	Sistema de tratamento de águas residuais em Vila Nova (candidatura POSEUR)		01/01/2022	31/12/2028									
2.4.4.	04	2022	I	18	Reforço do Abastecimento de Água a Sambade (candidatura POSEUR)		01/01/2022	31/12/2028									
2.4.4.	05	2022	I	20	Reabilitação dos Reservatórios do concelho (substituição das descargas de fundo e válvulas, colocação de tela, pintura) (candidatura POSEUR)		01/01/2022	31/12/2028									
2.4.4.	01	2023	I	1	Ampliação da Rede de AA Zona Industrial (ampliação)		01/01/2023	31/12/2028									



## Município de Alfândega da Fé — Câmara Municipal

### DIVISÃO FINANCEIRA (D.F.)

2.4.6.					Protecção do meio ambiente e conservação da natureza				10 001,00 €	15 001,00 €					5 000,00 €
2.4.6.	49	2011	I	65	ARRANJOS PAISAGISTICO DE DIVERSOS ESPAÇOS VERDES E AQUISIÇÃO DE MAQUINARIA E EQUIPAMENTO DIVERSO		01/01/2011	31/12/2028							
2.4.6.	02	2020	I	1	Conservação e Limpeza Urbana	0102/070115	01/01/2020	31/12/2028	10 000,00 €	9 000,00 €					-1 000,00 €
2.4.6.	03	2022	I	9	Aquisição de mobiliário urbano para recolha de resíduos		01/01/2022	31/12/2028							
2.4.6.	04	2022	I	10	Centro Ambiental de Alfândega da Fé" - Candidatura AVISO-Convite do Fundo Ambiental		01/01/2022	31/12/2028							
2.4.6.	05	2023	I	10	(Re)arborização e requalificação dos Espaços Verdes de Alfândega da Fé	0102/07010405	01/01/2023	31/12/2026	1,00 €	6 001,00 €					6 000,00 €
2.4.6.	06	2023	I	11	Requalificação e reabilitação da Mata Municipal de Alvazinhos		01/01/2023	31/12/2024							
2.5.					Servicos culturais, recreativos e religiosos				500 001,00 €	55 971,18 €	560 200,00 €				-444 029,82 €
2.5.1.					Cultura				1,00 €	52 671,18 €					52 670,18 €
2.5.1.	02	2018	I	6	EEC PROVER TERRAS DE TRÁS OS MONTES - "Lagar D'Rei"	0102/07010413	01/01/2018	31/12/2024	1,00 €	52 671,18 €					52 670,18 €
2.5.1.	02	2019	I	2	Candidatura "Roteiro de Arte Mestre José Rodrigues"		01/01/2019	31/12/2024							
2.5.1.	08	2020	I	4	Modernização e Dinamização da Casa do Adro - Museu Municipal de Arte		01/01/2020	31/12/2023							
2.5.1.	10	2020	I	6	Cultura para todos em Alfandega da Fé - CULTURA EM REDE		01/01/2020	31/12/2024							
2.5.1.	12	2020	I	9	Rotas dos Frescos e Pinturas Murais		01/01/2020	31/12/2024							
2.5.2.					Desporto, recreio e lazer				500 000,00 €	3 300,00 €	560 200,00 €				-496 700,00 €
2.5.2.	58	2011	I	70	INTERVENÇÃO EM DIVERSOS EQUIPAMENTOS DESPORTIVOS DO CONCELHO		01/01/2011	31/12/2028							
2.5.2.	01	2018	I	4	Obras de Requalificação e Beneficiação das Instalações da ARA, Piscinas Municipais, e area envolvente	0102/07010406	01/01/2018	31/12/2028	100 000,00 €	3 100,00 €					-96 900,00 €
2.5.2.	01	2019	I	12	Zona de lazer do Sto Antão da Barca - Zona de Fruição Fluvial	0102/07010413	01/01/2019	31/12/2026	400 000,00 €	200,00 €	560 200,00 €				-399 800,00 €
2.5.2.	09	2020	I	5	Bota-te a Andar-Criação e requalificação de trilhos pedestres em areas protegidas		01/01/2020	31/12/2024							
2.5.3.	01	2016	I	7	ORÇAMENTO PARTICIPATIVO JOVEM		01/01/2014	31/12/2028							
2.5.3.	02	2016	I	8	ORÇAMENTO PARTICIPATIVO SENIOR		01/01/2014	31/12/2028							
2.5.3.	10	2016	I	9	ORÇAMENTO PARTICIPATIVO GERAL		01/01/2016	31/12/2028							
3.					Funções económicas				1 129 929,47 €	808 456,57 €	777 800,00 €				-321 472,90 €
3.1.					Agricultura, pecuária, silvicultura, caça e pesca				471 955,00 €	139 582,10 €					-332 372,90 €
3.1.	58	2011	I	73	MANUTENÇÃO E BENEFICIAÇÃO DOS CAMINHOS RURAIS E FLORESTAIS DO CONCELHO	0102/07010408	01/01/2011	31/12/2028	15 000,00 €	23 000,00 €					8 000,00 €
3.1.	01	2018	I	5	Estudo previo para regadio na Serra de Bornes e		01/01/2018	31/12/2025							



# Município de Alfândega da Fé — Câmara Municipal

## DIVISÃO FINANCEIRA (D.F.)

					valongo																
3.1.	02	2018	I	9	Intervenção e requalificação do regadio de Santa Justa-Vale da Vilarça	0102/07010413	01/01/2018	31/12/2025	456 955,00 €	116 582,10 €										-340 372,90 €	
3.2.					Indústria e energia				431 201,47 €	552 301,47 €	438 000,00 €										121 100,00 €
3.2.	60	2011	I	75	MANUTENÇÃO E ALARGAMENTO DA REDE DE ILUMINAÇÃO PÚBLICA NO CONCELHO	0102/07010404	01/01/2011	31/12/2025	45 574,00 €	64 574,00 €											19 000,00 €
3.2.	61	2011	I	86	AMPLIAÇÃO E REQUALIFICAÇÃO DA ZONA INDUSTRIAL - FASE I E FASE II	0102/07010401	01/01/2010	31/12/2025	368 652,47 €	480 652,47 €	438 000,00 €										112 000,00 €
3.2.	05	2016	I	5	REABILITAÇÃO ENERGETICA - EM DIVERSOS EDIFÍCIOS	0102/07010301	01/01/2016	31/12/2028	16 975,00 €	7 075,00 €											-9 900,00 €
3.2.	01	2019	I	3	REABILITAÇÃO ENERGETICA NO BAIRRO SOCIAL TRÁS DE CASTELO EM ALFÂNDEGA DA FÉ			31/12/2019	31/12/2024												
3.2.	02	2019	I	13	REDUÇÃO ANUAL DO CONSUMO DE ENERGIA PRIMÁRIA NA ILUMINAÇÃO PÚBLICA: ILUMINAÇÃO PÚBLICA E CÊNICA LED			31/05/2019	31/12/2024												
3.3.					Transportes e comunicações				226 773,00 €	116 573,00 €	339 800,00 €										-110 200,00 €
3.3.1.					Transportes rodoviários				226 773,00 €	116 573,00 €	339 800,00 €										-110 200,00 €
3.3.1.	12	2011	I	77	ORDENAMENTO DO TRANSITO E PREVENÇÃO RODOVIARIA NO CONCELHO	0102/07010401	01/01/2011	31/12/2024	500,00 €	5 000,00 €											4 500,00 €
3.3.1.	14	2011	I	79	REPARAÇÃO E CONSERVAÇÃO DE DIVERSAS ESTRADAS DO CONCELHO	0102/07010401	01/01/2011	31/12/2028	67 000,00 €	54 500,00 €											-12 500,00 €
3.3.1.	15	2011	I	80	REPARAÇÃO DE VARIOS ARRUEAMENTOS NO CONCELHO	0102/07010401	01/01/2011	31/12/2028	35 000,00 €	40 000,00 €											5 000,00 €
3.3.1.	05	2021	I	1	Pavimentações no concelho	0102/07010401	01/01/2021	31/12/2028	20 000,00 €	13 500,00 €											-6 500,00 €
3.3.1.	06	2021	I	3	Marcações + Medidas Acalmia	0102/07010409	01/01/2021	31/12/2028	4 273,00 €	3 273,00 €											-1 000,00 €
3.3.1.	08	2021	I	5	REABILITAÇÃO DA CANELHA DA COITADA			01/01/2021	31/12/2028												
3.3.1.	03	2022	I	4	Melhoria dos Acessos aos Lagos do Sabor	0102/07010401	01/01/2022	31/12/2028	100 000,00 €	300,00 €	339 800,00 €										-99 700,00 €
3.3.1.	04	2022	I	5	Mobilidade Sustentável nos Lagos do Sabor - Implementação de Pontos de Carregamento Elétrico			01/01/2022	01/01/2024												
3.4.2.	01	2022	I	3	Criação do Parque Biológico da Ribeira do Nabo			01/01/2022	31/12/2024												
<b>TOTAL :</b>									<b>3 081 849,94 €</b>	<b>1 841 554,04 €</b>	<b>1 434 000,00 €</b>	<b>53 000,00 €</b>	<b>95 674,71 €</b>	<b>88 469,00 €</b>	<b>41 532,36 €</b>	<b>-1 240 295,90 €</b>					



# Município de Alfândega da Fé — Câmara Municipal

DIVISÃO FINANCEIRA (D.F.)

## ANEXO IV – OPERAÇÕES DE TESOURARIA





## Município de Alfândega da Fé — Câmara Municipal

### DIVISÃO FINANCEIRA (D.F.)

#### ANEXO IV - OPERAÇÕES DE TESOURARIA

(MUNICÍPIO DE ALFÂNDEGA DA FÉ)

Período	Tipo de Contas	AMBAS	Ano
02/01/2024	Visualização de Contas s/ Mov.	NÃO	2024
31/12/2024			

CÓDIGO DAS CONTAS		DESIGNAÇÃO	SALDO INICIAL	RECEBIMENTOS	PAGAMENTOS	SALDO FINAL
07	07	Operações de tesouraria	185 403,00 €	43 928,68 €	92 694,40 €	136 637,28 €
07.1	07.2	Recebimentos por operações de tesouraria / Pagamentos por operações de tesouraria	185 403,00 €	43 928,68 €	92 694,40 €	136 637,28 €
07.1.2	07.2.2	Cobrança de receita por conta de outrem / Entrega de receita cobrada por conta de outrem	300,00 €		300,00 €	
07.1.2.1	07.2.2.1	Receita Fiscal / Receita Fiscal	300,00 €		300,00 €	
07.1.2.1.1	07.2.2.1.1	Autarquias locais / Autarquias locais	300,00 €		300,00 €	
07.1.6	07.2.6	Retenções - Transição para o SNC-AP / Retenções - Transição para o SNC-AP	6 696,48 €		6 696,48 €	
07.1.9	07.2.9	Outras receitas de operações tesouraria / Outras despesas de operações de tesouraria	178 406,52 €	43 928,68 €	85 697,92 €	136 637,28 €
TOTAL			185 403,00 €	43 928,68 €	92 694,40 €	136 637,28 €



# Município de Alfândega da Fé — Câmara Municipal

DIVISÃO FINANCEIRA (D.F.)

## Anexo V – Contratação administrativa – situação dos contratos





# Município de Alfândega da Fé — Câmara Municipal

## DIVISÃO FINANCEIRA (D.F.)

### ANEXO V - SITUAÇÃO DOS CONTRATOS

Período
02/01/2024
31/12/2024

Tipo de Consulta	Apenas os que tiveram execução financeira no exercício (c/ exceção das anuladas)
Nomenclatura Mod.Adj.	CCP
<i>(consideração do registo de observações, exclusão dos contratos diversos e exclusão dos contratos cuja modalidade de adjudicação é no âmbito do COVID)</i>	

Ano
2024

ENTIDADE		CONTRATO											PAGAMENTOS NO PERÍODO (€)				PAGAMENTOS ACUMULADOS (€)				Código de Identificação no Base.Gov	Observações						
NIPC	Denominação	Tipo	Objeto	Data	Valor do Contrato	Preço Contratual	Prazo de Execução	Início de Execução (física)	Proc. Ctr.	Mod. Adj.	COMUNICAÇÃO AO TC (DATA)	COMUNICAÇÃO AO TC (DATA)	COMUNICAÇÃO AO TC (DATA)	COMUNICAÇÃO AO TC (DATA)	COMUNICAÇÃO AO TC (DATA)	Trabalhos Normais	Revisão de Preços	Trabalhos / serviços / fornecimentos complement.	Total	Trabalhos Normais			Revisão de Preços	Trabalhos / serviços / fornecimentos complement.	Total			
											MECP Lei nº 30/2021	COMUNICAÇÃO AO TC (DATA)	COMUNICAÇÃO AO TC (DATA)	COMUNICAÇÃO AO TC (DATA)	COMUNICAÇÃO AO TC (DATA)													





# Município de Alfândega da Fé — Câmara Municipal

## DIVISÃO FINANCEIRA (D.F.)

Identificador	Entidade	Descrição	Prévia	Valor	Valor	Prévia	Data	Modalidade	Caráter	Valor	Valor	Valor	Valor	
51340 1075	Distriaifa Lda	1002 - Fornecimento parcelar e continuado de material de limpeza para o ano letivo 23/24	06/12/2023	7 947,72 €	9 775,70 €	06/12/2024	06/12/2023	AD	N	5 852,30 €		5 852,30 €	5 852,30 €	10 377 438,00 €
50058 6535	Tuacar-Automóveis E Máquinas, Sa	1004 - Aquisição de gasóleo de caquecimento para caldeira de aquecimento do Edifício Paços do Concelho	21/12/2023	18 478,20 €	22 728,19 €	21/12/2024	21/12/2023	AD	N	9 575,16 €		9 575,16 €	9 575,16 €	10 408 848,00 €
50483 6030	CARVATAK - SERVICOS DE HIGIENE E LIMPEZA INDUSTRIAL, LDA	1006 - Ajuste Direto: "Piscinas Municipais - Intervenções de manutenção, reparação e substituição de equipamentos"	18/12/2023	13 886,00 €	17 079,78 €	17/01/2024	18/12/2023	AD	N	17 079,78 €		17 079,78 €	17 079,78 €	10 398 089,00 €
50353 6717	Visualforma - Tecnologias de Informação, S.a.	1015 - Aquisição de servidor	27/12/2023	12 175,00 €	14 975,25 €	27/12/2023	27/12/2023	AD	N	14 975,25 €		14 975,25 €	14 975,25 €	10 466 080,00 €
50112 2583	Coelho & Dias S.a	1016 - Fornecimento de peixe congelado para o agrupamento de Escolas de Alfândega da Fé	01/01/2024	20 593,90 €	22 500,00 €	31/12/2024	01/01/2024	CP	N	13 040,99 €		13 040,99 €	13 040,99 €	10 485 717,00 €
22294 8922	Lidia Maria Cristino Martins	1017 - Fornecimento parcelar e continuado de carnes vermelhas para o ano de 2024	03/01/2024	17 977,00 €	19 448,83 €	03/01/2025	03/01/2024	AD	N	15 222,89 €		15 222,89 €	15 222,89 €	10 436 036,00 €
51011 5381	HIGIMAX	1030 - Consulta Prévia "Aquisição de produtos de limpeza utilizado nas escolas e edifícios do município"	21/03/2024	6 197,43 €	7 622,87 €	31/12/2024	21/03/2024	CP	N	4 432,02 €		4 432,02 €	4 432,02 €	10 629 304,00 €
50003 3684	Gaspe - Combustiveis, Lda.	1034 - Consulta Prévia - Fornecimento de combustiveis (gasóleo, gasolina, gasolina com aditivo mistura, e Aditivo Blue) em postos de abastecimento públicos para a frota do Município de Alfândega da Fé	02/04/2024	62 622,85 €	77 026,10 €	01/04/2025	02/04/2024	CP	N	49 365,82 €		49 365,82 €	49 365,82 €	10 648 812,00 €
50063 5781	Carlos Augusto Pinto Santos & Filhos, Sa	1035 - Consulta Prévia - "Fornecimento contínuo de 120 toneladas de massa asfáltica a frio com inertes finos"	02/04/2024	9 500,40 €	11 685,49 €	31/12/2024	02/04/2024	CP	N	10 135,22 €		10 135,22 €	10 135,22 €	6 986 768,00 €
50141 2794	NORDAREIA S - AREIAS E BRITAS DO NORTE LDA	1037 - Consulta Prévia Fornecimento Contínuo de Tout Venant (azul)	22/04/2024	12 300,00 €	15 129,00 €	31/12/2024	22/04/2024	CP	N	8 386,18 €		8 386,18 €	8 386,18 €	10 691 762,00 €
50141 2794	NORDAREIA S - AREIAS E BRITAS DO NORTE LDA	1038 - CONSULTA PRÉVIA- AQUISIÇÃO DE INERTES EM MODO DE FORNECIMENTO CONTINUO	23/04/2024	8 654,85 €	10 645,46 €	31/12/2024	23/04/2024	CP	N	8 205,21 €		8 205,21 €	8 205,21 €	10 683 721,00 €





# Município de Alfândega da Fé — Câmara Municipal

## DIVISÃO FINANCEIRA (D.F.)

50551 2548	Valdemar & Filhos - Construções e Transportes, Lda	B	1048 - Aquisição de cubos	07/05/2024	9 720,00 €	11 955,60 €	31/12/2024	07/05/2024	AD	N					24/10/2024	8 338,36 €								8 338,36 €	8 338,36 €								8 338,36 €	10 704 064,00 €		
51024 9388	Alto Das Fontes, Lda.	B	1049 - Consulta Prévia "Aquisição de material no âmbito da ampliação da rede geral de drenagem de águas residuais"	20/05/2024	2 018,35 €	2 482,58 €	19/06/2024	20/05/2024	CP	N					03/10/2024	2 482,57 €																		2 482,57 €	10 736 287,00 €	
50007 5069	COOPERATIVA AGRICOLA DE ALFÂNDEGA FE, C.R.L.	B	1050 - AJUSTE DIRETO-AQUISIÇÃO CONTINUA DE CEREJA PARA A PROMOÇÃO E DIVULGAÇÃO DA FESTA DA CEREJA	23/05/2024	8 000,00 €	8 480,00 €	23/06/2024	23/05/2024	AD	N					31/12/2024	8 480,00 €																		8 480,00 €	10 732 319,00 €	
50061 8780	PROBLOC	B	1051 - Consulta Prévia "Aquisição de diverso material para a conservação e reparação da rede geral de abastecimento de água, drenagem de águas residuais e manutenção de edifícios públicos"	22/05/2024	47 606,90 €	58 556,49 €	21/06/2024	22/05/2024	CP	N					23/10/2024	39 382,49 €																			39 382,49 €	107 355 321,00 €
51488 4134	Mário Vileares, Unipessoal Lda	B	1053 - AJUSTE DIRETO CONSERVAÇÃO E REPARAÇÃO DA REDE DE ABASTECIMENTO DE ÁGUA, DRENAGEM DE RESIDUAIS E MANUTENÇÃO DE EDIFÍCIOS PÚBLICOS	28/05/2024	6 300,00 €	7 749,08 €	07/06/2024	28/05/2024	AD	N					02/10/2024	7 749,00 €																			7 749,00 €	10 740 867,00 €
22937 6061	Silvia Maria Lopes Almeida Rocha	B	1061 - TRABALHOS DE PUBLICIDADE, PROPAGANDA, OUTROS TRABALHOS GRÁFICO PUBLICAÇÃO E PUBLICIDADE	07/06/2024	14 105,80 €	17 350,13 €	10/06/2024	07/06/2024	CP	N					17/09/2024	17 350,13 €																			17 350,13 €	10 758 646,00 €
51521 2466	Carlos Neno Unipessoal Lda	B	1063 - fornecimento contínuo de pneus e serviços conexos, para a frota municipal, do Município de Alfândega da Fé	07/06/2024	31 923,00 €	39 265,29 €	06/06/2025	07/06/2024	AD CP	N					21/10/2024	3 241,55 €																			3 241,55 €	10 783 785,00 €
17510 4069	FERNANDO JOAQUIM VILARES	B	1098 - AJUSTE DIRETO- VARIOS MATERIAIS DE CONSTRUÇÃO PARA O RECINTO DA FEIRA	18/11/2024	18 410,53 €	22 644,95 €	01/01/2025	21/11/2024	AD	N					26/12/2024	10 186,53 €																			10 186,53 €	7 314 109,00 €
50184 7049	Higienova - Higiene E Limpeza Industrial, Lda	B	604 - AQUISIÇÃO DE PRODUTOS DE LIMPEZA PARA O AGRUPAMENTO ESCOLAS ANO 2021 E 2022	26/10/2021	3 159,76 €	3 886,50 €	28/10/2022	29/10/2021	AD CP	N					19/05/2022	1 663,25 €																			1 663,25 €	8 224 306,00 €
19499	ILDEBRANDO	B	721 - Ajuste direto -	04/	1 085,00 €	1 334,55 €	24/	14/04/	AD	N					31/	1 334,55 €																			1 334,55 €	9 204 856,00 €









# Município de Alfândega da Fé — Câmara Municipal

## DIVISÃO FINANCEIRA (D.F.)

51024 9388	Alto Das Fontes, Lda.	C O	1084 - Acessibilidades 360° - Melhoria da Acessibilidade em Habitações de Alfândega da Fé	11/09/2024	72 182,00 €	76 512,92 €	31/12/2024	02/10/2024	AD CP	N							09/12/2024	57 406,42 €							57 406,42 €	57 406,42 €			57 406,42 €	11 019 609,00 €
50117 9259	FERREIRA & BEBIANO, LDA	E	1020 - ESCOLA BÁSICA E SECUNDARIA DE ALF. DA FE- REMODELAÇÃO E REQUALIFICAÇÃO-2ª FASE REVISÃO DE PREÇOS Nº3 (DOC 6537/2023)	06/02/2024	52 762,31 €	55 928,05 €	06/02/2024	06/02/2024	CP N	R							31/12/2024	55 928,05 €							55 928,05 €		55 928,05 €		55 928,05 €	
50809 6600	Cota700 Gabinete de Topologia, Engenharia Lda	E	1077 - PAVIMENTAÇÃO DE ARRUMENTOS EM VILARELHOS	08/08/2024	13 325,00 €	14 336,50 €	25/07/2024	22/07/2024	AD	N							17/09/2024	14 336,50 €							14 336,50 €		14 336,50 €		14 336,50 €	10 838 083,00 €
50117 9259	FERREIRA & BEBIANO, LDA	E	435 - Reabilitação Energética do Bairro Social Trás-de-Castelo em Alfândega da Fé – Relatório Final, Adjudicação, Solicitação dos Documentos de Habilitação e aprovação da minuta de contrato para cumprimento	02/11/2020	399 836,73 €	423 828,00 €	02/11/2022	02/11/2020	A	N							10/08/2021	66 626,21 €							66 626,21 €	411 056,55 €		411 056,55 €	7 617 921,00 €	
50063 5781	Carlos Augusto Pinto Santos & Filhos, Sa	E	571 - AMPLIAÇÃO E REQUALIFICAÇÃO DA ZONA INDUSTRIAL COM CRIAÇÃO DE INCUBADORA DE EMPRESAS –FASE	20/08/2021	1 383 817,48 €	1 466 846,53 €	20/08/2021	20/08/2021	CP N	N				1 1 2			05/12/2022	189 838,61 €							189 838,61 €	1 444 425,38 €		1 444 425,38 €	8 512 606,00 €	
50117 9259	FERREIRA & BEBIANO, LDA	E	759 - Escola Básica e Secundária de Alfândega da Fé – Remodelação e Requalificação – 2.ª Fase	31/05/2022	1 411 852,73 €	1 496 563,90 €	19/06/2023	20/06/2022	CP N	N				3 3 2 8 7			30/12/2022	159 294,15 €							159 294,15 €	1 496 563,89 €		1 496 563,89 €	9 333 796,00 €	
50603 4453	GUALDIM ANCIAES AMADO & FILHOS, LDA	E	889 - Empreitada "Pavimentações e marcações em diversos locais do concelho de Alfândega da Fé" - Revisão de preços	24/02/2023	962,04 €	1 019,76 €	24/02/2023	24/02/2023	CP	R							25/04/2023	1 019,76 €							1 019,76 €		1 019,76 €		1 019,76 €	
50603 4453	GUALDIM ANCIAES AMADO & FILHOS, LDA	E	890 - Empreitada: Marcações rodoviárias e sinalização horizontal na vila de Alfândega da Fé - Revisão de preços	28/02/2023	2 031,34 €	2 153,22 €	28/02/2023	28/02/2023	CP	R							29/04/2023	2 153,22 €							2 153,22 €		2 153,22 €		2 153,22 €	
50603	GUALDIM	E	891 - Empreitada:	28/	918,04 €	973,12 €	28/	28/02/	CP	R							29/	973,12 €							973,12 €		973,12 €		973,12 €	















# Município de Alfândega da Fé — Câmara Municipal

## DIVISÃO FINANCEIRA (D.F.)

51341 3650	Inordeste- produção Conteúdos Multimédia, Unipessoal Limitada	S	732 - Ajuste Direto - Aquisição de Serviços para divulgação e promoção do território e transmissão online das Sessões da Assembleia Municipal	02/ 05/ 20 22	6 950,00 €	8 548,50 €	05/ 05/ 20 23	06/05/ 2022	AD	N												27/ 07/ 20 22	4 273,02 €									4 273,02 €	8 548,50 €								8 548,50 €	9 225 561,00 €						
50264 9631	Alfândegatur- Empresa de Desenvolvime nto Turístico Alfândega da Fe, Lda	S	734 - Ajuste Direto - Aquisição de serviços de fornecimento contínuo	02/ 05/ 20 22	7 000,00 €	8 270,00 €	31/ 12/ 20 22	30/05/ 2022	AD	N													31/ 01/ 20 23	4 073,00 €																	8 146,18 €	9 285 586,00 €						
50539 5649	SIMULTÁNEO DE IDEIAS E MUSICA, PRODUÇÃO DE EVENTOS CULTURAIS	S	735 - Consulta Prévia: Aquisição de diversos serviços para garantir o bom funcionamento da Festa da Cereja, a realizar entre o dia 07 de maio a 12 de junho de 2022	03/ 05/ 20 22	67 450,00 €	82 963,50 €	14/ 06/ 20 22	09/05/ 2022	CP	N														31/ 01/ 20 23	82 963,50 €																82 963,50 €	9 251 459,00 €						
50094 0231	Generali Seguros, S.a.	S	736 - Consulta Prévia - Aquisição de Serviços: Seguro de Responsabilidade Civil de Exploração	03/ 05/ 20 22	9 600,00 €	9 600,00 €	05/ 05/ 20 24	06/05/ 2022	CP	N														22/ 06/ 20 22	2 000,00 €																9 600,00 €	9 250 543,00 €						
50828 6697	Kimiplan Lda	S	741 - Ajuste Direto - Contratação de uma empresa para prestação de serviços - Aplicação terrestre de produtos fitofarmacêuticos	10/ 05/ 20 22	3 250,00 €	3 445,00 €	11/ 05/ 20 22	11/05/ 2022	AD	N														31/ 01/ 20 23	3 445,00 €																3 445,00 €	9 251 562,00 €						
20590 0909	LUIS MIGUEL FERREIRA RAMALHO	S	750 - Consulta Prévia - Aquisição de serviços para proceder à gestão de combustível numa faixa lateral de terreno na estrada municipal 576 Vila Nova - Gebelim	18/ 05/ 20 22	5 579,20 €	6 862,42 €	24/ 06/ 20 22	25/05/ 2022	CP	N														31/ 01/ 20 23	6 862,42 €																6 862,42 €	9 278 444,00 €						
22466 0420	Carla Amelia Cortinhas Fernandes	S	753 - Ajuste Direto - Aquisição de serviços jurídicos e de contencioso	23/ 05/ 20 22	10 000,00 €	12 300,00 €	26/ 05/ 20 24	27/05/ 2022	AD	N														21/ 07/ 20 22	1 845,00 €																1 845,00 €	12 300,00 €				12 300,00 €	9 287 578,00 €	
50201 6272	Pimarsil- comércio e Reparação de Tractores e Automóveis, Lda	S	766 - Ajuste Direto - Manutenção e conservação da viatura John Deere 73-94-UV	06/ 07/ 20 22	50,45 €	62,05 €	18/ 07/ 20 22	13/07/ 2022	AD	N														31/ 01/ 20 23	62,05 €																	62,05 €	62,05 €				62,05 €	9 348 571,00 €
50285 2577	Copialta - Representaçõ es, Lda	S	768 - Ajuste direto - Aquisição de prestação de serviços para Assistência Técnica de Cópia/Impressão, para o Agrupamento de Escolas de Alfândega da Fé.	13/ 07/ 20 22	4 992,00 €	6 140,16 €	31/ 12/ 20 22	03/01/ 2022	AD	N														03/ 08/ 20 22	1 535,04 €																	1 535,04 €	6 140,16 €				6 140,16 €	9 376 043,00 €
50539 5649	SIMULTÁNEO DE IDEIAS E MUSICA, PRODUÇÃO DE EVENTOS	S	773 - Ajuste Direto - Aluguer de 2 geradores para a festa da Cereja & Co para os dias 10 e 11 de junho	29/ 07/ 20 22	3 700,00 €	4 551,00 €	11/ 07/ 20 22	10/06/ 2022	AD	N														31/ 01/ 20 23	4 551,00 €																	4 551,00 €	4 551,00 €				4 551,00 €	9 394 853,00 €













# Município de Alfândega da Fé — Câmara Municipal

DIVISÃO FINANCEIRA (D.F.)

## ANEXO VI – CONTRATAÇÃO ADMINISTRATIVA – ADJUDICAÇÕES POR TIPO DE PROCEDIMENTO





# Município de Alfândega da Fé — Câmara Municipal

## DIVISÃO FINANCEIRA (D.F.)

### ANEXO VI - ADJUDICAÇÕES POR TIPO DE PROCEDIMENTO

(MUNICÍPIO DE ALFÂNDEGA DA FÉ)

Tipo de Consulta	Apenas os que tiveram execução financeira no exercício (c/ exceção das anuladas)	Ano
(exclusão dos contratos diversos e exclusão dos contratos cuja modalidade de adjudicação é no âmbito do COVID)		2024

Tipo de contrato	Concurso público		Concurso limitado por prévia qualificação		Procedimento de negociação		Diálogo concorrencial		Ajuste direto		Consulta prévia		Parceria para Inovação		TOTAL	
	Número dos contratos	Preço contratual	Número dos contratos	Preço contratual	Número dos contratos	Preço contratual	Número dos contratos	Preço contratual	Número dos contratos	Preço contratual	Número dos contratos	Preço contratual	Número dos contratos	Preço contratual	Número dos contratos	Preço contratual
	[1]	[2]	[3]	[4]	[5]	[6]	[7]	[8]	[9]	[10]	[11]	[12]	[13]	[14]	[15]	[16]
Empreitadas de obras públicas	6	3 483 664,76 €							1	14 336,50 €	5	57 572,39 €			12	3 555 573,65 €
Aquisição de serviços	2	26 339,63 €							51	631 782,20 €	31	987 525,45 €			84	1 645 647,28 €
Locação ou aquisição de bens móveis									28	317 724,63 €	25	549 431,50 €			53	867 156,13 €
Concessão de obras públicas											1	76 512,92 €			1	76 512,92 €
Concessão de serviços públicos																
Outros	2	300 000,00 €							2	11 585,80 €	2	71 461,12 €			6	383 046,92 €
<b>TOTAL</b>	<b>10</b>	<b>3 810 004,39 €</b>	<b>0</b>	<b>0,00 €</b>	<b>0</b>	<b>0,00 €</b>	<b>0</b>	<b>0,00 €</b>	<b>82</b>	<b>975 429,13 €</b>	<b>64</b>	<b>1 742 503,38 €</b>	<b>0</b>	<b>0,00 €</b>	<b>156</b>	<b>6 527 936,90 €</b>



# Município de Alfândega da Fé — Câmara Municipal

DIVISÃO FINANCEIRA (D.F.)

## ANEXO VIII – TRANSFERÊNCIA E SUBSÍDIOS – RECEITA





# Município de Alfândega da Fé — Câmara Municipal

DIVISÃO FINANCEIRA (D.F.)

## ANEXO VIII - TRANSFERÊNCIAS E SUBSÍDIOS RECEBIDOS

(MUNICÍPIO DE ALFÂNDEGA DA FÉ)

Período	02/01/2024
	31/12/2024

Visualização de registos sem execução	Não	Ano

Tipo de receita	Disposições legais [1]	Finalidade [2]	Entidade financiadora [3]		Receita prevista [4]	Receita recebida [5]	Receita prevista e não recebida [6]=[4]-[5]	Devolução de transferências / subsídios ocorrida no exercício [7]	Observações [8]
			NIF	Nome / designação					
Transferências correntes									
06030101 - FUNDO DE EQUILIBRIO FINANCEIRO	LEI N.º75/2013, DE 12 DE SETEMBRO	Transferências e Subsídios	600035972	DIRECCAO GERAL DAS AUTARQUIAS LOCAIS	5 402 923,00 €	5 402 923,00 €			
06030102 - FUNDO SOCIAL MUNICIPAL	LEI N.º75/2013, DE 12 DE SETEMBRO	Transferências e Subsídios	600035972	DIRECCAO GERAL DAS AUTARQUIAS LOCAIS	86 391,00 €	86 391,00 €			
06030103 - PARTICIPAÇÃO FIXA NO IRS	LEI N.º75/2013, DE 12 DE SETEMBRO	Transferências e Subsídios	600035972	DIRECCAO GERAL DAS AUTARQUIAS LOCAIS	145 862,00 €	145 862,00 €			
06030107 - PARTICIPAÇÃO NO IVA – ART. 26.º-A DA LEI N.º 73/2013	LEI N.º75/2013, DE 12 DE SETEMBRO	Transferências e Subsídios	600035972	DIRECCAO GERAL DAS AUTARQUIAS LOCAIS	73 589,00 €	73 589,23 €	-0,23 €		
060301901 - OUTROS - FUNDO SOCIAL EUROPEU	LEI N.º75/2013, DE 12 DE SETEMBRO	Transferências e Subsídios	500715505	INSTITUTO DE GESTAO FINANCEIRA DA SEGURANÇA SOCIAL, I.P.	70 000,00 €	35 053,86 €	34 946,14 €		
060301901 - OUTROS - FUNDO SOCIAL EUROPEU	LEI N.º75/2013, DE 12 DE SETEMBRO	Transferências e Subsídios	510928374	Agencia Para o Desenvolvimento e Coesão Ip	70 000,00 €	1 893,46 €	68 106,54 €		
060301901 - OUTROS - FUNDO SOCIAL EUROPEU	LEI N.º75/2013, DE 12 DE SETEMBRO	Transferências e Subsídios	600055930	Instituto Nacional Para a Reabilitação	70 000,00 €	23 083,96 €	46 916,04 €		



## Município de Alfândega da Fé — Câmara Municipal

### DIVISÃO FINANCEIRA (D.F.)

0603019901 - OUTROS - FUNDO SOCIAL EUROPEU	LEI N.º75/2013, DE 12 DE SETEMBRO	Transferências e Subsídios	600086755	Comissão Nacional de Promoção Dos Direitos e Proteção Das Crianças e Jovens	70 000,00 €	11 849,52 €	58 150,48 €		
06030701 - INSTITUTO DE EMPREGO E FORMAÇÃO PROFISSIONAL	LEI N.º75/2013, DE 12 DE SETEMBRO	Transferências e Subsídios	501442600	INSTITUTO EMPREGO FORMACAO PROFISSIONAL	152 731,00 €	148 853,45 €	3 877,55 €		
06030702 - TRANSFERÊNCIA DE COMPETÊNCIAS - LEI 50/2018	LEI N.º75/2013, DE 12 DE SETEMBRO	Transferências e Subsídios	600035972	DIRECCAO GERAL DAS AUTARQUIAS LOCAIS	735 616,00 €	735 616,00 €			
06090102 - IFADAP/FUNDO FLORESTAL PERMANENTE	LEI N.º75/2013, DE 12 DE SETEMBRO	Transferências e Subsídios	600083586	Instituto da Conservação da Natureza e Das Florestas, I.p.	28 345,44 €	13 979,00 €	14 366,44 €		
<b>Total transferências correntes</b>					<b>6 695 457,44 €</b>	<b>6 679 094,48 €</b>	<b>16 362,96 €</b>		
Transferências de capital									
10030101 - FUNDO DE EQUILIBRIO FINANCEIRO	LEI N.º75/2013, DE 12 DE SETEMBRO	Transferências e Subsídios	600035972	DIRECCAO GERAL DAS AUTARQUIAS LOCAIS	600 325,00 €	600 325,00 €			
10030105 - ADMINISTRAÇÃO CENTRAL-ESTADO- ART.º35.º,N.º3 DA LEI N.º73/2013	LEI N.º75/2013, DE 12 DE SETEMBRO	Transferências e Subsídios	600035972	DIRECCAO GERAL DAS AUTARQUIAS LOCAIS	975 914,00 €	975 913,55 €	0,45 €		
1003019906 - OUTRAS- INSTITUTO NACIONAL DE HABITAÇÃO	LEI N.º75/2013, DE 12 DE SETEMBRO	Transferências e Subsídios	501460888	INSTITUTO DA HABITAÇÃO E DA REABILITAÇÃO URBANA	388 346,67 €	260 303,70 €	128 042,97 €		
10030702 - FEDER	LEI N.º75/2013, DE 12 DE SETEMBRO	Transferências e Subsídios	510928374	Agencia Para o Desenvolvimento e Coesão Ip	370 414,99 €	208 143,00 €	162 271,99 €		
10090102 - FUNDO DE COESÃO	LEI N.º75/2013, DE 12 DE SETEMBRO	Transferências e Subsídios	510928374	Agencia Para o Desenvolvimento e Coesão Ip	289 035,15 €	10 952,94 €	278 082,21 €		
10090102 - FUNDO DE COESÃO	LEI N.º75/2013, DE 12 DE SETEMBRO	Transferências e Subsídios	600086330	Programa Operacional de Sustentabilidade E Eficiência No Uso de Recursos	289 035,15 €	10 987,33 €	278 047,82 €		
<b>Total transferências de capital</b>					<b>2 624 035,81 €</b>	<b>2 066 625,52 €</b>	<b>557 410,29 €</b>		
Subsídios									
Total subsídios									



# Município de Alfândega da Fé — Câmara Municipal

DIVISÃO FINANCEIRA (D.F.)

## ANEXO VII – TRANSFERÊNCIA E SUBSÍDIOS – DESPESA





# Município de Alfândega da Fé — Câmara Municipal

DIVISÃO FINANCEIRA (D.F.)

## ANEXO VII - TRANSFERÊNCIAS E SUBSÍDIOS CONCEDIDOS

(MUNICIPIO DE ALFANDEGA DA FÉ)

Período	02/01/2024
	31/12/2024

Visualização de registos sem execução	Não	Ano
		2024

Tipo de despesa	Disposições legais [1]	Finalidade [2]	Entidade beneficiária [3]		Despesas orçamentadas [4]	Despesas autorizadas [5]	Despesas pagas [6]	Despesas autorizadas e não pagas [7]=[6]-[5]	Devolução de transferências / subsídios ocorrida no exercício [8]	Observações [9]
			NIF	Nome / designação						
Transferências correntes										
04050102 - FREGUESIAS	LEI N.º75/2013, DE 12 DE SETEMBRO	Transferências e Subsídios	508502675	Junta de Freguesia de Sambade	81 875,00 €	13 000,00 €	13 000,00 €			ORDEM DE PAGAMENTO SOLICITADA PELO SENHOR PRESIDENTE NO DIA 31.01.2024
04050102 - FREGUESIAS	LEI N.º75/2013, DE 12 DE SETEMBRO	Transferências e Subsídios	508502675	Junta de Freguesia de Sambade	81 875,00 €	20 500,00 €	5 000,00 €	15 500,00 €		Ordem solicitada pelo Senhor Presidente no dia 20/06/2024
04050102 - FREGUESIAS	LEI N.º75/2013, DE 12 DE SETEMBRO	Transferências e Subsídios	508502675	Junta de Freguesia de Sambade	81 875,00 €	20 500,00 €	7 000,00 €	13 500,00 €		Ordem solicitada pelo Senhor Presidente no dia 16/04/2024
04050102 - FREGUESIAS	LEI N.º75/2013, DE 12 DE SETEMBRO	Transferências e Subsídios	508502675	Junta de Freguesia de Sambade	81 875,00 €	20 500,00 €	5 000,00 €	15 500,00 €		Ordem solicitada pelo senhor presidente no dia 14 de novembro de 2024
04050102 - FREGUESIAS	LEI N.º75/2013, DE 12 DE SETEMBRO	Transferências e Subsídios	508775086	JUNTA DE FREGUESIA DE VILARCHAO	81 875,00 €	7 200,00 €	7 200,00 €			Ordem solicitada pelo Senhor Presidente no dia 16/04/2024



## Município de Alfândega da Fé — Câmara Municipal

### DIVISÃO FINANCEIRA (D.F.)

04050102 - FREGUESIAS	LEI N.º75/2013, DE 12 DE SETEMBRO	Transferências e Subsídios	510833888	União de Freguesias de Agrobom, Saldonha E Vale Pereiro	81 875,00 €	20 000,00 €	5 000,00 €	15 000,00 €		2º tranche ordem solicitada pelo senhor presidente
04050102 - FREGUESIAS	LEI N.º75/2013, DE 12 DE SETEMBRO	Transferências e Subsídios	510833888	União de Freguesias de Agrobom, Saldonha E Vale Pereiro	81 875,00 €	20 000,00 €	5 000,00 €	15 000,00 €		2º TRANCHE DO APOIO
04050102 - FREGUESIAS	LEI N.º75/2013, DE 12 DE SETEMBRO	IMPOSTOS DE ABRIL 2024	600084779	Ministério Das Finanças - At-autoridade Tributaria e Aduaneira	81 875,00 €	775,07 €	775,07 €			
04050102 - FREGUESIAS	LEI N.º75/2013, DE 12 DE SETEMBRO	IMPOSTOS DE AGOSTO 2024	600084779	Ministério Das Finanças - At-autoridade Tributaria e Aduaneira	81 875,00 €	1 179,14 €	1 179,14 €			
04050102 - FREGUESIAS	LEI N.º75/2013, DE 12 DE SETEMBRO	IMPOSTOS DE DEZEMBRO	600084779	Ministério Das Finanças - At-autoridade Tributaria e Aduaneira	81 875,00 €	53,87 €	53,87 €			
04050102 - FREGUESIAS	LEI N.º75/2013, DE 12 DE SETEMBRO	IMPOSTOS DE JANEIRO 2024	600084779	Ministério Das Finanças - At-autoridade Tributaria e Aduaneira	81 875,00 €	122,44 €	122,44 €			
04050102 - FREGUESIAS	LEI N.º75/2013, DE 12 DE SETEMBRO	IMPOSTOS DE JULHO 2024	600084779	Ministério Das Finanças - At-autoridade Tributaria e Aduaneira	81 875,00 €	1 379,57 €	1 379,57 €			
04050102 - FREGUESIAS	LEI N.º75/2013, DE 12 DE SETEMBRO	IMPOSTOS DE JUNHO 2024	600084779	Ministério Das Finanças - At-autoridade Tributaria e Aduaneira	81 875,00 €	384,49 €	384,49 €			
04050102 - FREGUESIAS	LEI N.º75/2013, DE 12 DE SETEMBRO	IMPOSTOS DE MAIO 2024	600084779	Ministério Das Finanças - At-autoridade Tributaria e Aduaneira	81 875,00 €	6 775,42 €	6 775,42 €			
04050102 - FREGUESIAS	LEI N.º75/2013, DE 12 DE SETEMBRO	IMPOSTOS DE OUTUBRO 2024	600084779	Ministério Das Finanças - At-autoridade Tributaria e Aduaneira	81 875,00 €	484,92 €	484,92 €			
04050102 - FREGUESIAS	LEI N.º75/2013, DE 12 DE SETEMBRO	IMPOSTOS DE SETEMBRO 2024	600084779	Ministério Das Finanças - At-autoridade Tributaria e Aduaneira	81 875,00 €	228,43 €	228,43 €			
04050104 - ASSOCIAÇÃO DE MUNICÍPIOS	LEI N.º75/2013, DE 12 DE SETEMBRO	FATURA Nº 267 E 252	501383018	Associação Dos Municípios da Terra Quente Trasmontana	762 381,17 €	3 380,00 €	98,82 €	3 281,18 €		



## Município de Alfândega da Fé — Câmara Municipal

### DIVISÃO FINANCEIRA (D.F.)

04050104 - ASSOCIAÇÃO DE MUNICÍPIOS	LEI N.º75/2013, DE 12 DE SETEMBRO	FATURA Nº 267 E 252	501383018	Associação Dos Municípios da Terra Quente Trasmontana	762 381,17 €	13 321,00 €	13 321,00 €		
04050104 - ASSOCIAÇÃO DE MUNICÍPIOS	LEI N.º75/2013, DE 12 DE SETEMBRO	PP. N. 10-PLANO DE PAGAMENTO MES DE ABRIL DE 2024	501383018	Associação Dos Municípios da Terra Quente Trasmontana	762 381,17 €	74 037,52 €	15 405,15 €	58 632,37 €	
04050104 - ASSOCIAÇÃO DE MUNICÍPIOS	LEI N.º75/2013, DE 12 DE SETEMBRO	PP. N. 13-PLANO DE PAGAMENTO MES DE MAIO DE 2024	501383018	Associação Dos Municípios da Terra Quente Trasmontana	762 381,17 €	74 037,52 €	15 307,80 €	58 729,72 €	
04050104 - ASSOCIAÇÃO DE MUNICÍPIOS	LEI N.º75/2013, DE 12 DE SETEMBRO	PP. N. 15-PLANO DE PAGAMENTO MES DE JUNHO DE 2024	501383018	Associação Dos Municípios da Terra Quente Trasmontana	762 381,17 €	74 037,52 €	20 674,88 €	53 362,64 €	
04050104 - ASSOCIAÇÃO DE MUNICÍPIOS	LEI N.º75/2013, DE 12 DE SETEMBRO	PP. N. 18-PLANO DE PAGAMENTO MES DE JULHO 2024	501383018	Associação Dos Municípios da Terra Quente Trasmontana	762 381,17 €	74 037,52 €	12 078,16 €	61 959,36 €	
04050104 - ASSOCIAÇÃO DE MUNICÍPIOS	LEI N.º75/2013, DE 12 DE SETEMBRO	PP. N. 18-PLANO DE PAGAMENTO MES DE JULHO 2024	501383018	Associação Dos Municípios da Terra Quente Trasmontana	762 381,17 €	45 459,00 €	8 968,59 €	36 490,41 €	
04050104 - ASSOCIAÇÃO DE MUNICÍPIOS	LEI N.º75/2013, DE 12 DE SETEMBRO	PP. N. 22-PLANO DE PAGAMENTO DO MES DE AGOSTO 2024	501383018	Associação Dos Municípios da Terra Quente Trasmontana	762 381,17 €	45 459,00 €	15 411,00 €	30 048,00 €	
04050104 - ASSOCIAÇÃO DE MUNICÍPIOS	LEI N.º75/2013, DE 12 DE SETEMBRO	PP. N. 24-plano de pagamento mês de setembro 2024 (agosto)	501383018	Associação Dos Municípios da Terra Quente Trasmontana	762 381,17 €	45 459,00 €	15 153,00 €	30 306,00 €	
04050104 - ASSOCIAÇÃO DE MUNICÍPIOS	LEI N.º75/2013, DE 12 DE SETEMBRO	PP. N. 26-PLANO DE PAGAMENTO DE OUTUBRO DE 2024 (MES DE SETEMBRO)	501383018	Associação Dos Municípios da Terra Quente Trasmontana	762 381,17 €	45 459,00 €	5 926,41 €	39 532,59 €	
04050104 - ASSOCIAÇÃO DE MUNICÍPIOS	LEI N.º75/2013, DE 12 DE SETEMBRO	PP. N. 26-PLANO DE PAGAMENTO DE OUTUBRO DE 2024 (MES DE SETEMBRO)	501383018	Associação Dos Municípios da Terra Quente Trasmontana	762 381,17 €	60 611,00 €	9 226,59 €	51 384,41 €	
04050104 - ASSOCIAÇÃO DE MUNICÍPIOS	LEI N.º75/2013, DE 12 DE SETEMBRO	PP. N. 29-PLANO DE PAGAMENTO DO MES DE NOVEMBRO 2024	501383018	Associação Dos Municípios da Terra Quente Trasmontana	762 381,17 €	60 611,00 €	15 997,29 €	44 613,71 €	
04050104 - ASSOCIAÇÃO DE MUNICÍPIOS	LEI N.º75/2013, DE 12 DE SETEMBRO	PP. N. 8-Plano de pagamento mês de março de 2024	501383018	Associação Dos Municípios da Terra Quente Trasmontana	762 381,17 €	3 848,11 €	3 848,11 €		



## Município de Alfândega da Fé — Câmara Municipal

### DIVISÃO FINANCEIRA (D.F.)

04050104 - ASSOCIAÇÃO DE MUNICÍPIOS	LEI N.º75/2013, DE 12 DE SETEMBRO	PP. N. 8-Plano de pagamento mês de março de 2024	501383018	Associação Dos Municípios da Terra Quente Trasmontana	762 381,17 €	3 380,00 €	1 577,62 €	1 802,38 €		
04050104 - ASSOCIAÇÃO DE MUNICÍPIOS	LEI N.º75/2013, DE 12 DE SETEMBRO	PP. N. 8-Plano de pagamento mês de março de 2024	501383018	Associação Dos Municípios da Terra Quente Trasmontana	762 381,17 €	74 037,52 €	10 571,53 €	63 465,99 €		
04050104 - ASSOCIAÇÃO DE MUNICÍPIOS	LEI N.º75/2013, DE 12 DE SETEMBRO	Transferências e Subsídios	501383018	Associação Dos Municípios da Terra Quente Trasmontana	762 381,17 €	3 000,00 €	3 000,00 €			Plano de Pagamento no âmbito da aprovação da 2ª revisão do PAM (TC 08/02/2024)
04050104 - ASSOCIAÇÃO DE MUNICÍPIOS	LEI N.º75/2013, DE 12 DE SETEMBRO	Transferências e Subsídios	501383018	Associação Dos Municípios da Terra Quente Trasmontana	762 381,17 €	79 926,00 €	79 926,00 €			Plano de Pagamento no âmbito da aprovação da 2ª revisão do PAM (TC 08/02/2024)
04050104 - ASSOCIAÇÃO DE MUNICÍPIOS	LEI N.º75/2013, DE 12 DE SETEMBRO	Transferências e Subsídios	501383018	Associação Dos Municípios da Terra Quente Trasmontana	762 381,17 €	61 210,67 €	61 210,67 €			Plano de Pagamento no âmbito da aprovação da 2ª revisão do PAM (TC 08/02/2024)
04050104 - ASSOCIAÇÃO DE MUNICÍPIOS	LEI N.º75/2013, DE 12 DE SETEMBRO	Transferências e Subsídios	501383018	Associação Dos Municípios da Terra Quente Trasmontana	762 381,17 €	785,84 €	785,84 €			Plano de Pagamento no âmbito da aprovação da 2ª revisão do PAM (TC 08/02/2024)
04050104 - ASSOCIAÇÃO DE MUNICÍPIOS	LEI N.º75/2013, DE 12 DE SETEMBRO	Transferências e Subsídios	501383018	Associação Dos Municípios da Terra Quente Trasmontana	762 381,17 €	5 000,00 €	5 000,00 €			Plano de Pagamento no âmbito da aprovação da 2ª revisão do PAM (TC 08/02/2024)
04050104 - ASSOCIAÇÃO DE MUNICÍPIOS	LEI N.º75/2013, DE 12 DE SETEMBRO	Transferências e Subsídios	501383018	Associação Dos Municípios da Terra Quente Trasmontana	762 381,17 €	15 153,00 €	15 153,00 €			PAGAMENTO DOCUMENTO RECEITA 00/9
04050104 - ASSOCIAÇÃO DE MUNICÍPIOS	LEI N.º75/2013, DE 12 DE SETEMBRO	Transferências e Subsídios	501383018	Associação Dos Municípios da Terra Quente Trasmontana	762 381,17 €	18 700,39 €	18 700,39 €			Plano de Pagamento no âmbito da aprovação da 2ª revisão do PAM (TC 08/02/2024)
04050104 - ASSOCIAÇÃO DE MUNICÍPIOS	LEI N.º75/2013, DE 12 DE SETEMBRO	Transferências e Subsídios	501383018	Associação Dos Municípios da Terra Quente Trasmontana	762 381,17 €	4 902,16 €	4 902,16 €			Plano de Pagamento no âmbito da aprovação da 2ª revisão do PAM (TC 08/02/2024)
04050104 - ASSOCIAÇÃO DE MUNICÍPIOS	LEI N.º75/2013, DE 12 DE SETEMBRO	Transferências e Subsídios	501383018	Associação Dos Municípios da Terra Quente Trasmontana	762 381,17 €	11 766,00 €	11 766,00 €			Plano de Pagamento no âmbito da aprovação da 2ª revisão do PAM (TC 08/02/2024)
04050104 - ASSOCIAÇÃO DE MUNICÍPIOS	LEI N.º75/2013, DE 12 DE SETEMBRO	Transferências e Subsídios	501383018	Associação Dos Municípios da Terra Quente Trasmontana	762 381,17 €	1 268,06 €	1 268,06 €			Plano de Pagamento no âmbito da aprovação da 2ª revisão do PAM (TC 08/02/2024)



## Município de Alfândega da Fé — Câmara Municipal

### DIVISÃO FINANCEIRA (D.F.)

04050104 - ASSOCIAÇÃO DE MUNICÍPIOS	LEI N.º75/2013, DE 12 DE SETEMBRO	Transferências e Subsídios	501383018	Associação Dos Municípios da Terra Quente Trasmontana	762 381,17 €	6 000,00 €	6 000,00 €			PAGAMENTO DE VARIAS FATURAS
04050104 - ASSOCIAÇÃO DE MUNICÍPIOS	LEI N.º75/2013, DE 12 DE SETEMBRO	Transferências e Subsídios	501383018	Associação Dos Municípios da Terra Quente Trasmontana	762 381,17 €	584,25 €	584,25 €			PAGAMENTO DE VARIAS FATURAS
04050104 - ASSOCIAÇÃO DE MUNICÍPIOS	LEI N.º75/2013, DE 12 DE SETEMBRO	Transferências e Subsídios	501383018	Associação Dos Municípios da Terra Quente Trasmontana	762 381,17 €	3 380,00 €	1 703,56 €	1 676,44 €		Plano de Pagamento no âmbito da aprovação da 2ª revisão do PAM (TC 08/02/2024)
04050104 - ASSOCIAÇÃO DE MUNICÍPIOS	LEI N.º75/2013, DE 12 DE SETEMBRO	Transferências e Subsídios	501383018	Associação Dos Municípios da Terra Quente Trasmontana	762 381,17 €	2 117,00 €	2 117,00 €			Plano de Pagamento no âmbito da aprovação da 2ª revisão do PAM (TC 08/02/2024)
04050104 - ASSOCIAÇÃO DE MUNICÍPIOS	LEI N.º75/2013, DE 12 DE SETEMBRO	Transferências e Subsídios	501627413	ASSOCIACAO NACIONAL DOS MUNICIPIOS PORTUGUESES	762 381,17 €	4 819,25 €	4 819,25 €			ND/2023/18
04050104 - ASSOCIAÇÃO DE MUNICÍPIOS	LEI N.º75/2013, DE 12 DE SETEMBRO	Transferências e Subsídios	501627413	ASSOCIACAO NACIONAL DOS MUNICIPIOS PORTUGUESES	762 381,17 €	4 991,77 €	4 991,77 €			FTND.2024/205
04050104 - ASSOCIAÇÃO DE MUNICÍPIOS	LEI N.º75/2013, DE 12 DE SETEMBRO	PP. N. 10-PLANO DE PAGAMENTO MES DE ABRIL DE 2024	510957544	COMUNIDADE INTERMUNICIPAL DAS TERRAS DE TRAS-OS-MONTES	762 381,17 €	102 040,51 €	3 583,86 €	98 456,65 €		
04050104 - ASSOCIAÇÃO DE MUNICÍPIOS	LEI N.º75/2013, DE 12 DE SETEMBRO	PP. N. 13-PLANO DE PAGAMENTO MES DE MAIO DE 2024	510957544	COMUNIDADE INTERMUNICIPAL DAS TERRAS DE TRAS-OS-MONTES	762 381,17 €	102 040,51 €	3 583,96 €	98 456,55 €		
04050104 - ASSOCIAÇÃO DE MUNICÍPIOS	LEI N.º75/2013, DE 12 DE SETEMBRO	PP. N. 15-PLANO DE PAGAMENTO MES DE JUNHO DE 2024	510957544	COMUNIDADE INTERMUNICIPAL DAS TERRAS DE TRAS-OS-MONTES	762 381,17 €	102 040,51 €	3 583,96 €	98 456,55 €		
04050104 - ASSOCIAÇÃO DE MUNICÍPIOS	LEI N.º75/2013, DE 12 DE SETEMBRO	PP. N. 18-PLANO DE PAGAMENTO MES DE JULHO 2024	510957544	COMUNIDADE INTERMUNICIPAL DAS TERRAS DE TRAS-OS-MONTES	762 381,17 €	102 040,51 €	4 444,85 €	97 595,66 €		
04050104 - ASSOCIAÇÃO DE MUNICÍPIOS	LEI N.º75/2013, DE 12 DE SETEMBRO	PP. N. 22-PLANO DE PAGAMENTO DO MES DE AGOSTO 2024	510957544	COMUNIDADE INTERMUNICIPAL DAS TERRAS DE TRAS-OS-MONTES	762 381,17 €	102 040,51 €	3 583,96 €	98 456,55 €		
04050104 - ASSOCIAÇÃO DE MUNICÍPIOS	LEI N.º75/2013, DE 12 DE SETEMBRO	PP. N. 24-plano de pagamento mês de setembro 2024	510957544	COMUNIDADE INTERMUNICIPAL DAS TERRAS DE TRAS-OS-MONTES	762 381,17 €	102 040,51 €	3 583,96 €	98 456,55 €		



## Município de Alfândega da Fé — Câmara Municipal

### DIVISÃO FINANCEIRA (D.F.)

04050104 - ASSOCIAÇÃO DE MUNICÍPIOS	LEI N.º75/2013, DE 12 DE SETEMBRO	PP. N. 26-PLANO DE PAGAMENTO DE OUTUBRO DE 2024	510957544	COMUNIDADE INTERMUNICIPAL DAS TERRAS DE TRAS-OS-MONTES	762 381,17 €	91 712,00 €	13 344,79 €	78 367,21 €		
04050104 - ASSOCIAÇÃO DE MUNICÍPIOS	LEI N.º75/2013, DE 12 DE SETEMBRO	PP. N. 26-PLANO DE PAGAMENTO DE OUTUBRO DE 2024	510957544	COMUNIDADE INTERMUNICIPAL DAS TERRAS DE TRAS-OS-MONTES	762 381,17 €	102 040,51 €	3 583,96 €	98 456,55 €		
04050104 - ASSOCIAÇÃO DE MUNICÍPIOS	LEI N.º75/2013, DE 12 DE SETEMBRO	PP. N. 29-PLANO DE PAGAMENTO DO MES DE NOVEMBRO 2024	510957544	COMUNIDADE INTERMUNICIPAL DAS TERRAS DE TRAS-OS-MONTES	762 381,17 €	91 712,00 €	14 549,55 €	77 162,45 €		
04050104 - ASSOCIAÇÃO DE MUNICÍPIOS	LEI N.º75/2013, DE 12 DE SETEMBRO	PP. N. 29-PLANO DE PAGAMENTO DO MES DE NOVEMBRO 2024	510957544	COMUNIDADE INTERMUNICIPAL DAS TERRAS DE TRAS-OS-MONTES	762 381,17 €	102 040,51 €	3 583,96 €	98 456,55 €		
04050104 - ASSOCIAÇÃO DE MUNICÍPIOS	LEI N.º75/2013, DE 12 DE SETEMBRO	PP. N. 8-Plano de pagamento mês de março de 2024	510957544	COMUNIDADE INTERMUNICIPAL DAS TERRAS DE TRAS-OS-MONTES	762 381,17 €	102 040,51 €	3 583,86 €	98 456,65 €		
04050104 - ASSOCIAÇÃO DE MUNICÍPIOS	LEI N.º75/2013, DE 12 DE SETEMBRO	Transferências e Subsídios	510957544	COMUNIDADE INTERMUNICIPAL DAS TERRAS DE TRAS-OS-MONTES	762 381,17 €	12 660,30 €	12 660,30 €			PLANO DE PAGAMENTO NO AMBITO DA APROVAÇÃO DA SEGUNDA REVISAO DO PAM(TC 08/02/2024)
04050104 - ASSOCIAÇÃO DE MUNICÍPIOS	LEI N.º75/2013, DE 12 DE SETEMBRO	Transferências e Subsídios	510957544	COMUNIDADE INTERMUNICIPAL DAS TERRAS DE TRAS-OS-MONTES	762 381,17 €	3 583,96 €	3 583,96 €			PLANO DE PAGAMENTO NO AMBITO DA APROVAÇÃO DA SEGUNDA REVISAO DO PAM(TC 08/02/2024)
04050104 - ASSOCIAÇÃO DE MUNICÍPIOS	LEI N.º75/2013, DE 12 DE SETEMBRO	Transferências e Subsídios	510957544	COMUNIDADE INTERMUNICIPAL DAS TERRAS DE TRAS-OS-MONTES	762 381,17 €	41 667,37 €	6 084,82 €	35 582,55 €		NT nº 65/2023T 82/2023TC 73/2023T SETEMBRO E OUTUBRO
04050104 - ASSOCIAÇÃO DE MUNICÍPIOS	LEI N.º75/2013, DE 12 DE SETEMBRO	Transferências e Subsídios	510957544	COMUNIDADE INTERMUNICIPAL DAS TERRAS DE TRAS-OS-MONTES	762 381,17 €	41 667,37 €	35 582,55 €	6 084,82 €		PLANO DE PAGAMENTO NO AMBITO DA APROVAÇÃO DA SEGUNDA REVISAO DO PAM(TC 08/02/2024)
04050104 - ASSOCIAÇÃO DE MUNICÍPIOS	LEI N.º75/2013, DE 12 DE SETEMBRO	Transferências e Subsídios	510957544	COMUNIDADE INTERMUNICIPAL DAS TERRAS DE TRAS-OS-MONTES	762 381,17 €	13 906,79 €	13 906,79 €			PLANO DE PAGAMENTO NO AMBITO DA APROVAÇÃO DA SEGUNDA REVISAO DO PAM(TC 08/02/2024)
04050104 - ASSOCIAÇÃO DE MUNICÍPIOS	LEI N.º75/2013, DE 12 DE SETEMBRO	Transferências e Subsídios	510957544	COMUNIDADE INTERMUNICIPAL DAS TERRAS DE TRAS-OS-MONTES	762 381,17 €	1 517,52 €	1 517,52 €			PLANO DE PAGAMENTO NO AMBITO DA APROVAÇÃO DA SEGUNDA REVISAO DO PAM(TC 08/02/2024)
04050104 - ASSOCIAÇÃO DE MUNICÍPIOS	LEI N.º75/2013, DE 12 DE SETEMBRO	Transferências e Subsídios	510957544	COMUNIDADE INTERMUNICIPAL DAS TERRAS DE TRAS-OS-MONTES	762 381,17 €	102 040,51 €	16 870,74 €	85 169,77 €		NT nº 65/2023T 82/2023TC 73/2023T SETEMBRO E OUTUBRO



## Município de Alfândega da Fé — Câmara Municipal

### DIVISÃO FINANCEIRA (D.F.)

04050104 - ASSOCIAÇÃO DE MUNICÍPIOS	LEI N.º75/2013, DE 12 DE SETEMBRO	Transferências e Subsídios	510957544	COMUNIDADE INTERMUNICIPAL DAS TERRAS DE TRAS-OS-MONTES	762 381,17 €	102 040,51 €	25 155,83 €	76 884,68 €	PAGAMENTO DE VARIAS FATURAS
04050104 - ASSOCIAÇÃO DE MUNICÍPIOS	LEI N.º75/2013, DE 12 DE SETEMBRO	Transferências e Subsídios	510957544	COMUNIDADE INTERMUNICIPAL DAS TERRAS DE TRAS-OS-MONTES	762 381,17 €	102 040,51 €	4 444,85 €	97 595,66 €	pagamento faturas 19/2023C e 19/2023T
04050104 - ASSOCIAÇÃO DE MUNICÍPIOS	LEI N.º75/2013, DE 12 DE SETEMBRO	Transferências e Subsídios	510957544	COMUNIDADE INTERMUNICIPAL DAS TERRAS DE TRAS-OS-MONTES	762 381,17 €	102 040,51 €	0,10 €	102 040,41 €	VALOR EM FALTA DA FATURA 1/2024T.
04050104 - ASSOCIAÇÃO DE MUNICÍPIOS	LEI N.º75/2013, DE 12 DE SETEMBRO	Transferências e Subsídios	510957544	COMUNIDADE INTERMUNICIPAL DAS TERRAS DE TRAS-OS-MONTES	762 381,17 €	102 040,51 €	0,10 €	102 040,41 €	VALOR EM FALTA DA FATURA 10/2024T
04050104 - ASSOCIAÇÃO DE MUNICÍPIOS	LEI N.º75/2013, DE 12 DE SETEMBRO	Transferências e Subsídios	510957544	COMUNIDADE INTERMUNICIPAL DAS TERRAS DE TRAS-OS-MONTES	762 381,17 €	8 644,13 €	8 644,13 €		PLANO DE PAGAMENTO NO AMBITO DA APROVAÇÃO DA SEGUNDA REVISAO DO PAM(TC 08/02/2024)
04050104 - ASSOCIAÇÃO DE MUNICÍPIOS	LEI N.º75/2013, DE 12 DE SETEMBRO	Transferências e Subsídios	510957544	COMUNIDADE INTERMUNICIPAL DAS TERRAS DE TRAS-OS-MONTES	762 381,17 €	41 667,37 €	41 667,37 €		PLANO DE PAGAMENTO NO AMBITO DA APROVAÇÃO DA SEGUNDA REVISAO DO PAM(TC 08/02/2024)
04050104 - ASSOCIAÇÃO DE MUNICÍPIOS	LEI N.º75/2013, DE 12 DE SETEMBRO	Transferências e Subsídios	510957544	COMUNIDADE INTERMUNICIPAL DAS TERRAS DE TRAS-OS-MONTES	762 381,17 €	5 647,28 €	5 647,28 €		PLANO DE PAGAMENTO NO AMBITO DA APROVAÇÃO DA SEGUNDA REVISAO DO PAM(TC 08/02/2024)
04050104 - ASSOCIAÇÃO DE MUNICÍPIOS	LEI N.º75/2013, DE 12 DE SETEMBRO	Transferências e Subsídios	510957544	COMUNIDADE INTERMUNICIPAL DAS TERRAS DE TRAS-OS-MONTES	762 381,17 €	8 644,13 €	8 644,13 €		PLANO DE PAGAMENTO NO AMBITO DA APROVAÇÃO DA SEGUNDA REVISAO DO PAM(TC 08/02/2024)
04050104 - ASSOCIAÇÃO DE MUNICÍPIOS	LEI N.º75/2013, DE 12 DE SETEMBRO	Transferências e Subsídios	510957544	COMUNIDADE INTERMUNICIPAL DAS TERRAS DE TRAS-OS-MONTES	762 381,17 €	9 777,04 €	9 777,04 €		PLANO DE PAGAMENTO NO AMBITO DA APROVAÇÃO DA SEGUNDA REVISAO DO PAM(TC 08/02/2024)
040701 - INSTITUIÇÕES SEM FINS LUCRATIVOS	LEI N.º75/2013, DE 12 DE SETEMBRO	Transferências e Subsídios	106273671	MARIO EDUARDO SALDANHA	710 308,21 €	22,95 €	22,95 €		Comparticipação Cartão Sénior
040701 - INSTITUIÇÕES SEM FINS LUCRATIVOS	LEI N.º75/2013, DE 12 DE SETEMBRO	Transferências e Subsídios	106273680	Isaura Palmira Morais	710 308,21 €	3,05 €	3,05 €		Comparticipação Cartão Sénior
040701 - INSTITUIÇÕES SEM FINS LUCRATIVOS	LEI N.º75/2013, DE 12 DE SETEMBRO	Transferências e Subsídios	106356011	Maria Antonieta Parada Costa	710 308,21 €	10,12 €	10,12 €		Comparticipação cartão sénior



## Município de Alfândega da Fé — Câmara Municipal

### DIVISÃO FINANCEIRA (D.F.)

040701 - INSTITUIÇÕES SEM FINS LUCRATIVOS	LEI N.º75/2013, DE 12 DE SETEMBRO	Transferências e Subsídios	110556518	ANTONIO JOAQUIM REBOREDO	710 308,21 €	63,34 €	63,34 €			PAGAMENTO CARTAO SENIOR
040701 - INSTITUIÇÕES SEM FINS LUCRATIVOS	LEI N.º75/2013, DE 12 DE SETEMBRO	Transferências e Subsídios	110556518	ANTONIO JOAQUIM REBOREDO	710 308,21 €	71,71 €	71,71 €			Comparticipação cartão sénior
040701 - INSTITUIÇÕES SEM FINS LUCRATIVOS	LEI N.º75/2013, DE 12 DE SETEMBRO	Transferências e Subsídios	110556518	ANTONIO JOAQUIM REBOREDO	710 308,21 €	29,95 €	29,95 €			Comparticipação cartão sénior
040701 - INSTITUIÇÕES SEM FINS LUCRATIVOS	LEI N.º75/2013, DE 12 DE SETEMBRO	CARTÃO SENIOR	122951506	Alcina do Céu Leitão	710 308,21 €	23,29 €	23,29 €			
040701 - INSTITUIÇÕES SEM FINS LUCRATIVOS	LEI N.º75/2013, DE 12 DE SETEMBRO	Transferências e Subsídios	122951506	Alcina do Céu Leitão	710 308,21 €	24,25 €	24,25 €			Comparticipação Cartão Sénior
040701 - INSTITUIÇÕES SEM FINS LUCRATIVOS	LEI N.º75/2013, DE 12 DE SETEMBRO	Transferências e Subsídios	134152840	MARIA AURORA RIBEIRO	710 308,21 €	20,73 €	20,73 €			
040701 - INSTITUIÇÕES SEM FINS LUCRATIVOS	LEI N.º75/2013, DE 12 DE SETEMBRO	CARTAO SENIOR	136360440	ANTONIO JULIO RIBEIRO GARCIA	710 308,21 €	44,48 €	44,48 €			
040701 - INSTITUIÇÕES SEM FINS LUCRATIVOS	LEI N.º75/2013, DE 12 DE SETEMBRO	Comparticipação Cartão Sénior	136360440	ANTONIO JULIO RIBEIRO GARCIA	710 308,21 €	15,68 €	15,68 €			
040701 - INSTITUIÇÕES SEM FINS LUCRATIVOS	LEI N.º75/2013, DE 12 DE SETEMBRO	Transferências e Subsídios	136360440	ANTONIO JULIO RIBEIRO GARCIA	710 308,21 €	29,08 €	29,08 €			
040701 - INSTITUIÇÕES SEM FINS LUCRATIVOS	LEI N.º75/2013, DE 12 DE SETEMBRO	Transferências e Subsídios	136360440	ANTONIO JULIO RIBEIRO GARCIA	710 308,21 €	13,64 €	13,64 €			Comparticipação cartão sénior
040701 - INSTITUIÇÕES SEM FINS LUCRATIVOS	LEI N.º75/2013, DE 12 DE SETEMBRO	Transferências e Subsídios	144030730	Marcelino Dos Anjos Costa	710 308,21 €	52,53 €	52,53 €			Comparticipação cartão sénior
040701 - INSTITUIÇÕES SEM FINS LUCRATIVOS	LEI N.º75/2013, DE 12 DE SETEMBRO	Comparticipação Cartão Sénior	155585754	FRANCISCO VARANDAS FELIX	710 308,21 €	48,03 €	48,03 €			



## Município de Alfândega da Fé — Câmara Municipal

### DIVISÃO FINANCEIRA (D.F.)

040701 - INSTITUIÇÕES SEM FINS LUCRATIVOS	LEI N.º75/2013, DE 12 DE SETEMBRO	Transferências e Subsídios	155585754	FRANCISCO VARANDAS FELIX	710 308,21 €	62,84 €	62,84 €			Comparticipação Cartão Sénior
040701 - INSTITUIÇÕES SEM FINS LUCRATIVOS	LEI N.º75/2013, DE 12 DE SETEMBRO	Transferências e Subsídios	158387988	ROMEU ANTÓNIO TEIXEIRA AMARAL	710 308,21 €	9,31 €	9,31 €			Comparticipação Cartão Sénior
040701 - INSTITUIÇÕES SEM FINS LUCRATIVOS	LEI N.º75/2013, DE 12 DE SETEMBRO	Comparticipação Cartão Sénior	174579969	Antonio Joaquim Aires	710 308,21 €	102,51 €	102,51 €			
040701 - INSTITUIÇÕES SEM FINS LUCRATIVOS	LEI N.º75/2013, DE 12 DE SETEMBRO	Transferências e Subsídios	174579969	Antonio Joaquim Aires	710 308,21 €	30,30 €	30,30 €			PAGAMENTO CARTAO SENIOR
040701 - INSTITUIÇÕES SEM FINS LUCRATIVOS	LEI N.º75/2013, DE 12 DE SETEMBRO	Transferências e Subsídios	174579969	Antonio Joaquim Aires	710 308,21 €	36,24 €	36,24 €			
040701 - INSTITUIÇÕES SEM FINS LUCRATIVOS	LEI N.º75/2013, DE 12 DE SETEMBRO	Transferências e Subsídios	174579969	Antonio Joaquim Aires	710 308,21 €	30,53 €	30,53 €			PAGAMENTO CARTAO SENIOR
040701 - INSTITUIÇÕES SEM FINS LUCRATIVOS	LEI N.º75/2013, DE 12 DE SETEMBRO	Transferências e Subsídios	176349944	MARIA FERNANDA FERREIRA	710 308,21 €	327,06 €	327,06 €			APOIO
040701 - INSTITUIÇÕES SEM FINS LUCRATIVOS	LEI N.º75/2013, DE 12 DE SETEMBRO	Comparticipação Cartão Sénior	179028049	JOSE ANTONIO MOREIRAS PEREIRA	710 308,21 €	21,70 €	21,70 €			
040701 - INSTITUIÇÕES SEM FINS LUCRATIVOS	LEI N.º75/2013, DE 12 DE SETEMBRO	Transferências e Subsídios	179028049	JOSE ANTONIO MOREIRAS PEREIRA	710 308,21 €	9,40 €	9,40 €			PAGAMENTO CARTAO SENIOR
040701 - INSTITUIÇÕES SEM FINS LUCRATIVOS	LEI N.º75/2013, DE 12 DE SETEMBRO	Transferências e Subsídios	179528750	ALFREDO NASCIMENTO PENARROIAS	710 308,21 €	53,06 €	53,06 €			
040701 - INSTITUIÇÕES SEM FINS LUCRATIVOS	LEI N.º75/2013, DE 12 DE SETEMBRO	Transferências e Subsídios	179528750	ALFREDO NASCIMENTO PENARROIAS	710 308,21 €	43,29 €	43,29 €			Comparticipação Cartão Sénior
040701 - INSTITUIÇÕES SEM FINS LUCRATIVOS	LEI N.º75/2013, DE 12 DE SETEMBRO	Transferências e Subsídios	180944053	ALTINA DE JESUS FERNANDES AIRES	710 308,21 €	62,02 €	62,02 €			PAGAMENTO CARTAO SENIOR



## Município de Alfândega da Fé — Câmara Municipal

### DIVISÃO FINANCEIRA (D.F.)

040701 - INSTITUIÇÕES SEM FINS LUCRATIVOS	LEI N.º75/2013, DE 12 DE SETEMBRO	Transferências e Subsídios	180944053	ALTINA DE JESUS FERNANDES AIRES	710 308,21 €	62,85 €	62,85 €			Comparticipação cartão sénior
040701 - INSTITUIÇÕES SEM FINS LUCRATIVOS	LEI N.º75/2013, DE 12 DE SETEMBRO	Transferências e Subsídios	180944053	ALTINA DE JESUS FERNANDES AIRES	710 308,21 €	79,47 €	79,47 €			
040701 - INSTITUIÇÕES SEM FINS LUCRATIVOS	LEI N.º75/2013, DE 12 DE SETEMBRO	Transferências e Subsídios	180944053	ALTINA DE JESUS FERNANDES AIRES	710 308,21 €	97,36 €	97,36 €			
040701 - INSTITUIÇÕES SEM FINS LUCRATIVOS	LEI N.º75/2013, DE 12 DE SETEMBRO	Transferências e Subsídios	190584548	José Albino Amaral	710 308,21 €	27,70 €	27,70 €			
040701 - INSTITUIÇÕES SEM FINS LUCRATIVOS	LEI N.º75/2013, DE 12 DE SETEMBRO	Transferências e Subsídios	190584548	José Albino Amaral	710 308,21 €	51,45 €	51,45 €			Comparticipação cartão sénior
040701 - INSTITUIÇÕES SEM FINS LUCRATIVOS	LEI N.º75/2013, DE 12 DE SETEMBRO	DOC3865	194996190	AMANCIO ARMANDO BRAGA	710 308,21 €	30,83 €	30,83 €			
040701 - INSTITUIÇÕES SEM FINS LUCRATIVOS	LEI N.º75/2013, DE 12 DE SETEMBRO	Transferências e Subsídios	195883713	Olívia da Conceição Bastião	710 308,21 €	33,85 €	33,85 €			pagamento de cartão sénior
040701 - INSTITUIÇÕES SEM FINS LUCRATIVOS	LEI N.º75/2013, DE 12 DE SETEMBRO	Transferências e Subsídios	210142286	Maria Manuela Pereira de Sá	710 308,21 €	315,06 €	315,06 €			APOIO
040701 - INSTITUIÇÕES SEM FINS LUCRATIVOS	LEI N.º75/2013, DE 12 DE SETEMBRO	Transferências e Subsídios	210155701	MARIA OTELINDA ALVES	710 308,21 €	241,89 €	241,89 €			APOIO
040701 - INSTITUIÇÕES SEM FINS LUCRATIVOS	LEI N.º75/2013, DE 12 DE SETEMBRO	Transferências e Subsídios	214732746	Luis Miguel Pires Ferreira	710 308,21 €	1 500,00 €	1 500,00 €			RC26ABRIL2023
040701 - INSTITUIÇÕES SEM FINS LUCRATIVOS	LEI N.º75/2013, DE 12 DE SETEMBRO	Transferências e Subsídios	220526591	PAULA LURDES FERREIRA	710 308,21 €	386,90 €	386,90 €			Informação AESD APOIO
040701 - INSTITUIÇÕES SEM FINS LUCRATIVOS	LEI N.º75/2013, DE 12 DE SETEMBRO	Transferências e Subsídios	220526591	PAULA LURDES FERREIRA	710 308,21 €	235,28 €	235,28 €			APOIO AESD



## Município de Alfândega da Fé — Câmara Municipal

### DIVISÃO FINANCEIRA (D.F.)

040701 - INSTITUIÇÕES SEM FINS LUCRATIVOS	LEI N.º75/2013, DE 12 DE SETEMBRO	Transferências e Subsídios	227205405	DURVAL RICARDO ADAO BEBIANO	710 308,21 €	500,00 €	500,00 €			Dj Durval Pedido de Apoio MUSICA ORIGINAL VIDEO CLIP
040701 - INSTITUIÇÕES SEM FINS LUCRATIVOS	LEI N.º75/2013, DE 12 DE SETEMBRO	Transferências e Subsídios	264711670	Tatiana Solange Dos Santos Teixeira	710 308,21 €	93,64 €	93,64 €			Atribuição de Fichas Escolares e Material Escolar 2023-2024(Martim Ribeiro e Leticia Ribeiro)
040701 - INSTITUIÇÕES SEM FINS LUCRATIVOS	LEI N.º75/2013, DE 12 DE SETEMBRO	PP. N. 26-PLANO DE PAGAMENTO DE OUTUBRO DE 2024 (Pedido de apoio financeiro coorganização do Evento de Atletismo "1º Edição Grande Prémio das Cerejas - Luís Azevedo 2024")	500794146	ASSOCIACAO RECREATIVA ALFANDEGUENSE	710 308,21 €	5 064,52 €	5 064,52 €			
040701 - INSTITUIÇÕES SEM FINS LUCRATIVOS	LEI N.º75/2013, DE 12 DE SETEMBRO	Transferências e Subsídios	500794146	ASSOCIACAO RECREATIVA ALFANDEGUENSE	710 308,21 €	5 017,12 €	5 017,12 €			Ofício - Pedido Pedido de apoio financeiro coorganização do Evento de Atletismo "Meia-Maratona da Cereja 2023
040701 - INSTITUIÇÕES SEM FINS LUCRATIVOS	LEI N.º75/2013, DE 12 DE SETEMBRO	Transferências e Subsídios	500794146	ASSOCIACAO RECREATIVA ALFANDEGUENSE	710 308,21 €	10 000,03 €	10 000,03 €			Mensalidade de outubro, novembro dezembro de 2023
040701 - INSTITUIÇÕES SEM FINS LUCRATIVOS	LEI N.º75/2013, DE 12 DE SETEMBRO	Transferências e Subsídios	500794146	ASSOCIACAO RECREATIVA ALFANDEGUENSE	710 308,21 €	40 000,00 €	3 333,37 €	36 666,63 €		DEZEMBRO
040701 - INSTITUIÇÕES SEM FINS LUCRATIVOS	LEI N.º75/2013, DE 12 DE SETEMBRO	Transferências e Subsídios	500794146	ASSOCIACAO RECREATIVA ALFANDEGUENSE	710 308,21 €	40 000,00 €	3 333,33 €	36 666,67 €		JULHO
040701 - INSTITUIÇÕES SEM FINS LUCRATIVOS	LEI N.º75/2013, DE 12 DE SETEMBRO	Transferências e Subsídios	500794146	ASSOCIACAO RECREATIVA ALFANDEGUENSE	710 308,21 €	40 000,00 €	3 333,33 €	36 666,67 €		Mensalidade de abril 2024
040701 - INSTITUIÇÕES SEM FINS LUCRATIVOS	LEI N.º75/2013, DE 12 DE SETEMBRO	Transferências e Subsídios	500794146	ASSOCIACAO RECREATIVA ALFANDEGUENSE	710 308,21 €	40 000,00 €	3 333,33 €	36 666,67 €		Mensalidade de junho de 2024
040701 - INSTITUIÇÕES SEM FINS LUCRATIVOS	LEI N.º75/2013, DE 12 DE SETEMBRO	Transferências e Subsídios	500794146	ASSOCIACAO RECREATIVA ALFANDEGUENSE	710 308,21 €	40 000,00 €	3 333,33 €	36 666,67 €		Mensalidade de maio de 2024
040701 - INSTITUIÇÕES SEM FINS LUCRATIVOS	LEI N.º75/2013, DE 12 DE SETEMBRO	Transferências e Subsídios	500794146	ASSOCIACAO RECREATIVA ALFANDEGUENSE	710 308,21 €	40 000,00 €	3 333,33 €	36 666,67 €		mensalidade de março de 2024
040701 - INSTITUIÇÕES SEM FINS LUCRATIVOS	LEI N.º75/2013, DE 12 DE SETEMBRO	Transferências e Subsídios	500794146	ASSOCIACAO RECREATIVA ALFANDEGUENSE	710 308,21 €	40 000,00 €	3 333,33 €	36 666,67 €		Mensalidade de setembro de 2024



## Município de Alfândega da Fé — Câmara Municipal

### DIVISÃO FINANCEIRA (D.F.)

040701 - INSTITUIÇÕES SEM FINS LUCRATIVOS	LEI N.º75/2013, DE 12 DE SETEMBRO	Transferências e Subsídios	500794146	ASSOCIACAO RECREATIVA ALFANDEGUENSE	710 308,21 €	40 000,00 €	3 333,33 €	36 666,67 €		MENSALIDADE MES DE AGOSTO DE 2024
040701 - INSTITUIÇÕES SEM FINS LUCRATIVOS	LEI N.º75/2013, DE 12 DE SETEMBRO	Transferências e Subsídios	500794146	ASSOCIACAO RECREATIVA ALFANDEGUENSE	710 308,21 €	40 000,00 €	6 666,66 €	33 333,34 €		PAGAMENTO DA MENSALIDADE DE JANEIRO E FEVEREIRO DE 2024
040701 - INSTITUIÇÕES SEM FINS LUCRATIVOS	LEI N.º75/2013, DE 12 DE SETEMBRO	Transferências e Subsídios	500794146	ASSOCIACAO RECREATIVA ALFANDEGUENSE	710 308,21 €	40 000,00 €	3 333,33 €	36 666,67 €		OUTUBRO
040701 - INSTITUIÇÕES SEM FINS LUCRATIVOS	LEI N.º75/2013, DE 12 DE SETEMBRO	Transferências e Subsídios	500794146	ASSOCIACAO RECREATIVA ALFANDEGUENSE	710 308,21 €	40 000,00 €	3 333,33 €	36 666,67 €		NOVEMBRO
040701 - INSTITUIÇÕES SEM FINS LUCRATIVOS	LEI N.º75/2013, DE 12 DE SETEMBRO	Transferências e Subsídios	500849390	SANTA CASA DA MISERICORDIA ALFANDEGA DA FE	710 308,21 €	2 407,77 €	485,70 €	1 922,07 €		
040701 - INSTITUIÇÕES SEM FINS LUCRATIVOS	LEI N.º75/2013, DE 12 DE SETEMBRO	Transferências e Subsídios	500849390	SANTA CASA DA MISERICORDIA ALFANDEGA DA FE	710 308,21 €	2 407,77 €	208,38 €	2 199,39 €		FTL/11
040701 - INSTITUIÇÕES SEM FINS LUCRATIVOS	LEI N.º75/2013, DE 12 DE SETEMBRO	Transferências e Subsídios	500849390	SANTA CASA DA MISERICORDIA ALFANDEGA DA FE	710 308,21 €	2 407,77 €	100,00 €	2 307,77 €		FTL/2
040701 - INSTITUIÇÕES SEM FINS LUCRATIVOS	LEI N.º75/2013, DE 12 DE SETEMBRO	Transferências e Subsídios	500849390	SANTA CASA DA MISERICORDIA ALFANDEGA DA FE	710 308,21 €	2 407,77 €	105,00 €	2 302,77 €		FTL/9
040701 - INSTITUIÇÕES SEM FINS LUCRATIVOS	LEI N.º75/2013, DE 12 DE SETEMBRO	Transferências e Subsídios	500849390	SANTA CASA DA MISERICORDIA ALFANDEGA DA FE	710 308,21 €	2 407,77 €	1 057,64 €	1 350,13 €		pagamento de varias faturas
040701 - INSTITUIÇÕES SEM FINS LUCRATIVOS	LEI N.º75/2013, DE 12 DE SETEMBRO	Transferências e Subsídios	500849390	SANTA CASA DA MISERICORDIA ALFANDEGA DA FE	710 308,21 €	720,00 €	720,00 €			SANTA CASA DA MISERICÓRDIA - Donativo
040701 - INSTITUIÇÕES SEM FINS LUCRATIVOS	LEI N.º75/2013, DE 12 DE SETEMBRO	Transferências e Subsídios	500849390	SANTA CASA DA MISERICORDIA ALFANDEGA DA FE	710 308,21 €	2 407,77 €	220,03 €	2 187,74 €		Pagamento fatura nº FTL/6
040701 - INSTITUIÇÕES SEM FINS LUCRATIVOS	LEI N.º75/2013, DE 12 DE SETEMBRO	Transferências e Subsídios	500849390	SANTA CASA DA MISERICORDIA ALFANDEGA DA FE	710 308,21 €	1 000,00 €	682,70 €	317,30 €		



## Município de Alfândega da Fé — Câmara Municipal

### DIVISÃO FINANCEIRA (D.F.)

040701 - INSTITUIÇÕES SEM FINS LUCRATIVOS	LEI N.º75/2013, DE 12 DE SETEMBRO	Transferências e Subsídios	500849390	SANTA CASA DA MISERICORDIA ALFANDEGA DA FE	710 308,21 €	1 000,00 €	105,01 €	894,99 €		FT/L19
040701 - INSTITUIÇÕES SEM FINS LUCRATIVOS	LEI N.º75/2013, DE 12 DE SETEMBRO	Transferências e Subsídios	500849390	SANTA CASA DA MISERICORDIA ALFANDEGA DA FE	710 308,21 €	1 000,00 €	197,04 €	802,96 €		FTL/21
040701 - INSTITUIÇÕES SEM FINS LUCRATIVOS	LEI N.º75/2013, DE 12 DE SETEMBRO	Transferências e Subsídios	500849390	SANTA CASA DA MISERICORDIA ALFANDEGA DA FE	710 308,21 €	2 407,77 €	231,02 €	2 176,75 €		PAGAMENTO FATURA Nº FTL/4
040701 - INSTITUIÇÕES SEM FINS LUCRATIVOS	LEI N.º75/2013, DE 12 DE SETEMBRO	PP. N. 10-PLANO DE PAGAMENTO MES DE ABRIL DE 2024 (Faturação Ano 2023 Protocolo Faturação Ano 2023 Protocolo)	500927693	DECO - ASSOCIAÇÃO PORTUGUESA PARA A DEFESA DO CONSUMIDOR	710 308,21 €	2 993,99 €	2 993,99 €			
040701 - INSTITUIÇÕES SEM FINS LUCRATIVOS	LEI N.º75/2013, DE 12 DE SETEMBRO	PP. N. 15-PLANO DE PAGAMENTO MES DE JUNHO DE 2024	500927693	DECO - ASSOCIAÇÃO PORTUGUESA PARA A DEFESA DO CONSUMIDOR	710 308,21 €	3 123,04 €	1 561,52 €	1 561,52 €		
040701 - INSTITUIÇÕES SEM FINS LUCRATIVOS	LEI N.º75/2013, DE 12 DE SETEMBRO	PP. N. 26-PLANO DE PAGAMENTO DE OUTUBRO DE 2024 (2º SEMESTRE DE 2024)	500927693	DECO - ASSOCIAÇÃO PORTUGUESA PARA A DEFESA DO CONSUMIDOR	710 308,21 €	3 123,04 €	1 561,52 €	1 561,52 €		
040701 - INSTITUIÇÕES SEM FINS LUCRATIVOS	LEI N.º75/2013, DE 12 DE SETEMBRO	Transferências e Subsídios	500936889	ASSOCIACAO RECREATIVA E CULTURAL DE SAMBADE	710 308,21 €	3 000,00 €	3 000,00 €			Plano de Atividades 2024/ Atribuição de subsídio
040701 - INSTITUIÇÕES SEM FINS LUCRATIVOS	LEI N.º75/2013, DE 12 DE SETEMBRO	Transferências e Subsídios	500936889	ASSOCIACAO RECREATIVA E CULTURAL DE SAMBADE	710 308,21 €	3 000,00 €	3 000,00 €			ordem solicitada pelo senhor Presidente parte do apoio em falta
040701 - INSTITUIÇÕES SEM FINS LUCRATIVOS	LEI N.º75/2013, DE 12 DE SETEMBRO	PP. N. 10-PLANO DE PAGAMENTO MES DE ABRIL DE 2024	501391258	Associação Humanitária Dos Bombeiros Voluntários de Alfândega da Fé	710 308,21 €	46 000,00 €	5 854,66 €	40 145,34 €		
040701 - INSTITUIÇÕES SEM FINS LUCRATIVOS	LEI N.º75/2013, DE 12 DE SETEMBRO	PP. N. 13-PLANO DE PAGAMENTO MES DE MAIO DE 2024	501391258	Associação Humanitária Dos Bombeiros Voluntários de Alfândega da Fé	710 308,21 €	46 000,00 €	2 654,54 €	43 345,46 €		
040701 - INSTITUIÇÕES SEM FINS LUCRATIVOS	LEI N.º75/2013, DE 12 DE SETEMBRO	PP. N. 15-PLANO DE PAGAMENTO MES DE JUNHO DE 2024	501391258	Associação Humanitária Dos Bombeiros Voluntários de Alfândega da Fé	710 308,21 €	46 000,00 €	3 483,90 €	42 516,10 €		
040701 - INSTITUIÇÕES SEM FINS LUCRATIVOS	LEI N.º75/2013, DE 12 DE SETEMBRO	PP. N. 18-PLANO DE PAGAMENTO MES DE JULHO 2024	501391258	Associação Humanitária Dos Bombeiros Voluntários de Alfândega da Fé	710 308,21 €	46 000,00 €	7 134,43 €	38 865,57 €		



## Município de Alfândega da Fé — Câmara Municipal

### DIVISÃO FINANCEIRA (D.F.)

040701 - INSTITUIÇÕES SEM FINS LUCRATIVOS	LEI N.º75/2013, DE 12 DE SETEMBRO	PP. N. 22-PLANO DE PAGAMENTO DO MES DE AGOSTO 2024	501391258	Associação Humanitária Dos Bombeiros Voluntários de Alfândega da Fé	710 308,21 €	46 000,00 €	3 177,08 €	42 822,92 €		
040701 - INSTITUIÇÕES SEM FINS LUCRATIVOS	LEI N.º75/2013, DE 12 DE SETEMBRO	PP. N. 29-PLANO DE PAGAMENTO DO MES DE NOVEMBRO 2024	501391258	Associação Humanitária Dos Bombeiros Voluntários de Alfândega da Fé	710 308,21 €	46 000,00 €	5 874,34 €	40 125,66 €		
040701 - INSTITUIÇÕES SEM FINS LUCRATIVOS	LEI N.º75/2013, DE 12 DE SETEMBRO	PP. N. 8-Plano de pagamento mês de março de 2024	501391258	Associação Humanitária Dos Bombeiros Voluntários de Alfândega da Fé	710 308,21 €	46 000,00 €	3 997,19 €	42 002,81 €		
040701 - INSTITUIÇÕES SEM FINS LUCRATIVOS	LEI N.º75/2013, DE 12 DE SETEMBRO	Transferências e Subsídios	501391258	Associação Humanitária Dos Bombeiros Voluntários de Alfândega da Fé	710 308,21 €	46 000,00 €	10 026,33 €	35 973,67 €		
040701 - INSTITUIÇÕES SEM FINS LUCRATIVOS	LEI N.º75/2013, DE 12 DE SETEMBRO	Transferências e Subsídios	501391258	Associação Humanitária Dos Bombeiros Voluntários de Alfândega da Fé	710 308,21 €	18 735,24 €	3 122,50 €	15 612,74 €		PAGAMENTO OPRADIOFEVEREIRO E EIPSEFEVEREIRO
040701 - INSTITUIÇÕES SEM FINS LUCRATIVOS	LEI N.º75/2013, DE 12 DE SETEMBRO	Transferências e Subsídios	501391258	Associação Humanitária Dos Bombeiros Voluntários de Alfândega da Fé	710 308,21 €	18 735,24 €	3 122,50 €	15 612,74 €		PAGAMENTO MARÇO EIPS E OPRADIO
040701 - INSTITUIÇÕES SEM FINS LUCRATIVOS	LEI N.º75/2013, DE 12 DE SETEMBRO	Transferências e Subsídios	501391258	Associação Humanitária Dos Bombeiros Voluntários de Alfândega da Fé	710 308,21 €	18 735,24 €	3 122,50 €	15 612,74 €		OPRADIOJANEIRO E EIPSEJANEIRO 2024
040701 - INSTITUIÇÕES SEM FINS LUCRATIVOS	LEI N.º75/2013, DE 12 DE SETEMBRO	Transferências e Subsídios	501391258	Associação Humanitária Dos Bombeiros Voluntários de Alfândega da Fé	710 308,21 €	18 735,24 €	3 122,50 €	15 612,74 €		OPRADIO E EIPSRADIO
040701 - INSTITUIÇÕES SEM FINS LUCRATIVOS	LEI N.º75/2013, DE 12 DE SETEMBRO	Transferências e Subsídios	501391258	Associação Humanitária Dos Bombeiros Voluntários de Alfândega da Fé	710 308,21 €	18 735,24 €	3 122,50 €	15 612,74 €		OPRADIO E EIPS JUNHO E FERIAS
040701 - INSTITUIÇÕES SEM FINS LUCRATIVOS	LEI N.º75/2013, DE 12 DE SETEMBRO	Transferências e Subsídios	501391258	Associação Humanitária Dos Bombeiros Voluntários de Alfândega da Fé	710 308,21 €	40 746,60 €	6 791,10 €	33 955,50 €		PAGAMENTO OPRADIOFEVEREIRO E EIPSEFEVEREIRO
040701 - INSTITUIÇÕES SEM FINS LUCRATIVOS	LEI N.º75/2013, DE 12 DE SETEMBRO	Transferências e Subsídios	501391258	Associação Humanitária Dos Bombeiros Voluntários de Alfândega da Fé	710 308,21 €	40 746,60 €	6 791,10 €	33 955,50 €		PAGAMENTO MARÇO EIPS E OPRADIO
040701 - INSTITUIÇÕES SEM FINS LUCRATIVOS	LEI N.º75/2013, DE 12 DE SETEMBRO	Transferências e Subsídios	501391258	Associação Humanitária Dos Bombeiros Voluntários de Alfândega da Fé	710 308,21 €	40 746,60 €	6 791,10 €	33 955,50 €		OPRADIOJANEIRO E EIPSEJANEIRO 2024



## Município de Alfândega da Fé — Câmara Municipal

### DIVISÃO FINANCEIRA (D.F.)

040701 - INSTITUIÇÕES SEM FINS LUCRATIVOS	LEI N.º75/2013, DE 12 DE SETEMBRO	Transferências e Subsídios	501391258	Associação Humanitária Dos Bombeiros Voluntários de Alfândega da Fé	710 308,21 €	40 746,60 €	6 791,10 €	33 955,50 €		OPRADIOABRIL E EIPSABRIL
040701 - INSTITUIÇÕES SEM FINS LUCRATIVOS	LEI N.º75/2013, DE 12 DE SETEMBRO	Transferências e Subsídios	501391258	Associação Humanitária Dos Bombeiros Voluntários de Alfândega da Fé	710 308,21 €	40 746,60 €	6 791,10 €	33 955,50 €		OPRADIO E EIPSRADIO
040701 - INSTITUIÇÕES SEM FINS LUCRATIVOS	LEI N.º75/2013, DE 12 DE SETEMBRO	Transferências e Subsídios	501391258	Associação Humanitária Dos Bombeiros Voluntários de Alfândega da Fé	710 308,21 €	40 746,60 €	6 791,10 €	33 955,50 €		OPRADIO E EIPS JUNHO E FERIAS
040701 - INSTITUIÇÕES SEM FINS LUCRATIVOS	LEI N.º75/2013, DE 12 DE SETEMBRO	Transferências e Subsídios	501391258	Associação Humanitária Dos Bombeiros Voluntários de Alfândega da Fé	710 308,21 €	7 444,09 €	7 444,09 €			pagamento de varias faturas
040701 - INSTITUIÇÕES SEM FINS LUCRATIVOS	LEI N.º75/2013, DE 12 DE SETEMBRO	Transferências e Subsídios	501391258	Associação Humanitária Dos Bombeiros Voluntários de Alfândega da Fé	710 308,21 €	49 253,40 €	13 582,20 €	35 671,20 €		EIPS E OPRADIO NOVEMBRO E SUB FERIAS
040701 - INSTITUIÇÕES SEM FINS LUCRATIVOS	LEI N.º75/2013, DE 12 DE SETEMBRO	Transferências e Subsídios	501391258	Associação Humanitária Dos Bombeiros Voluntários de Alfândega da Fé	710 308,21 €	49 253,40 €	6 791,10 €	42 462,30 €		EIPS E OPRADIO SETEMBRO
040701 - INSTITUIÇÕES SEM FINS LUCRATIVOS	LEI N.º75/2013, DE 12 DE SETEMBRO	Transferências e Subsídios	501391258	Associação Humanitária Dos Bombeiros Voluntários de Alfândega da Fé	710 308,21 €	49 253,40 €	6 791,10 €	42 462,30 €		OPRADIO E EIPS JUNHO E FERIAS
040701 - INSTITUIÇÕES SEM FINS LUCRATIVOS	LEI N.º75/2013, DE 12 DE SETEMBRO	Transferências e Subsídios	501391258	Associação Humanitária Dos Bombeiros Voluntários de Alfândega da Fé	710 308,21 €	49 253,40 €	6 791,10 €	42 462,30 €		OPRADIOEZEZEMBRO e EIPSZEZEMBRO
040701 - INSTITUIÇÕES SEM FINS LUCRATIVOS	LEI N.º75/2013, DE 12 DE SETEMBRO	Transferências e Subsídios	501391258	Associação Humanitária Dos Bombeiros Voluntários de Alfândega da Fé	710 308,21 €	49 253,40 €	1 715,70 €	47 537,70 €		OPRADIOE EIPS AGOSTO 2024
040701 - INSTITUIÇÕES SEM FINS LUCRATIVOS	LEI N.º75/2013, DE 12 DE SETEMBRO	Transferências e Subsídios	501391258	Associação Humanitária Dos Bombeiros Voluntários de Alfândega da Fé	710 308,21 €	49 253,40 €	6 791,10 €	42 462,30 €		OPRADIOJULHO e EIPSJULHO
040701 - INSTITUIÇÕES SEM FINS LUCRATIVOS	LEI N.º75/2013, DE 12 DE SETEMBRO	Transferências e Subsídios	501391258	Associação Humanitária Dos Bombeiros Voluntários de Alfândega da Fé	710 308,21 €	49 253,40 €	6 791,10 €	42 462,30 €		OPRADIOOUTUBRO E EIPSOUTUBRO
040701 - INSTITUIÇÕES SEM FINS LUCRATIVOS	LEI N.º75/2013, DE 12 DE SETEMBRO	Transferências e Subsídios	501391258	Associação Humanitária Dos Bombeiros Voluntários de Alfândega da Fé	710 308,21 €	5 075,40 €	5 075,40 €			OPRADIOE EIPS AGOSTO 2024



## Município de Alfândega da Fé — Câmara Municipal

### DIVISÃO FINANCEIRA (D.F.)

040701 - INSTITUIÇÕES SEM FINS LUCRATIVOS	LEI N.º75/2013, DE 12 DE SETEMBRO	Transferências e Subsídios	501391258	Associação Humanitária Dos Bombeiros Voluntários de Alfândega da Fé	710 308,21 €	24 980,32 €	6 245,00 €	18 735,32 €	EIPS E OPRADIO NOVEMBRO E SUB FERIAS
040701 - INSTITUIÇÕES SEM FINS LUCRATIVOS	LEI N.º75/2013, DE 12 DE SETEMBRO	Transferências e Subsídios	501391258	Associação Humanitária Dos Bombeiros Voluntários de Alfândega da Fé	710 308,21 €	24 980,32 €	3 122,50 €	21 857,82 €	EIPS E OPRADIO SETEMBRO
040701 - INSTITUIÇÕES SEM FINS LUCRATIVOS	LEI N.º75/2013, DE 12 DE SETEMBRO	Transferências e Subsídios	501391258	Associação Humanitária Dos Bombeiros Voluntários de Alfândega da Fé	710 308,21 €	24 980,32 €	3 122,50 €	21 857,82 €	OPRADIO E EIPS JUNHO E FERIAS
040701 - INSTITUIÇÕES SEM FINS LUCRATIVOS	LEI N.º75/2013, DE 12 DE SETEMBRO	Transferências e Subsídios	501391258	Associação Humanitária Dos Bombeiros Voluntários de Alfândega da Fé	710 308,21 €	24 980,32 €	3 122,50 €	21 857,82 €	OPRADIOEZEZEMBRO e EIPSZEZEMBRO
040701 - INSTITUIÇÕES SEM FINS LUCRATIVOS	LEI N.º75/2013, DE 12 DE SETEMBRO	Transferências e Subsídios	501391258	Associação Humanitária Dos Bombeiros Voluntários de Alfândega da Fé	710 308,21 €	24 980,32 €	3 122,50 €	21 857,82 €	OPRADIOE EIPS AGOSTO 2024
040701 - INSTITUIÇÕES SEM FINS LUCRATIVOS	LEI N.º75/2013, DE 12 DE SETEMBRO	Transferências e Subsídios	501391258	Associação Humanitária Dos Bombeiros Voluntários de Alfândega da Fé	710 308,21 €	24 980,32 €	3 122,50 €	21 857,82 €	OPRADIOJULHO e EIPSJULHO
040701 - INSTITUIÇÕES SEM FINS LUCRATIVOS	LEI N.º75/2013, DE 12 DE SETEMBRO	Transferências e Subsídios	501391258	Associação Humanitária Dos Bombeiros Voluntários de Alfândega da Fé	710 308,21 €	24 980,32 €	3 122,50 €	21 857,82 €	OPRADIOOUTUBRO E EIPSOUTUBRO
040701 - INSTITUIÇÕES SEM FINS LUCRATIVOS	LEI N.º75/2013, DE 12 DE SETEMBRO	Transferências e Subsídios	501391258	Associação Humanitária Dos Bombeiros Voluntários de Alfândega da Fé	710 308,21 €	18 735,24 €	3 122,50 €	15 612,74 €	OPRADIOABRIL E EIPSABRIL
040701 - INSTITUIÇÕES SEM FINS LUCRATIVOS	LEI N.º75/2013, DE 12 DE SETEMBRO	Transferências e Subsídios	501399399	COMISSAO FABRIQUEIRA DA IGREJA PAROQUIAL DA FREGUESIA DE S. PEDRO - ALFANDEGA DA	710 308,21 €	795,00 €	795,00 €		Pedido de apoio financeiro para o transporte dos catequizados e acólitos.
040701 - INSTITUIÇÕES SEM FINS LUCRATIVOS	LEI N.º75/2013, DE 12 DE SETEMBRO	Transferências e Subsídios	501399399	COMISSAO FABRIQUEIRA DA IGREJA PAROQUIAL DA FREGUESIA DE S. PEDRO - ALFANDEGA DA	710 308,21 €	2 455,00 €	2 455,00 €		PEDIDO DE APOIO FINANCEIRO
040701 - INSTITUIÇÕES SEM FINS LUCRATIVOS	LEI N.º75/2013, DE 12 DE SETEMBRO	Transferências e Subsídios	502344652	Associação Bandeira Azul do Ambiente e Educação	710 308,21 €	80,00 €	80,00 €		Programa Eco-Escolas Protocolo ABAAE Município de Alfândega da Fé



## Município de Alfândega da Fé — Câmara Municipal

### DIVISÃO FINANCEIRA (D.F.)

040701 - INSTITUIÇÕES SEM FINS LUCRATIVOS	LEI N.º75/2013, DE 12 DE SETEMBRO	Transferências e Subsídios	502481579	ASSOCIACAO INDUSTRIAL E COMERCIAL ALFANDEGA DA FE	710 308,21 €	27 000,00 €	2 250,00 €	24 750,00 €	JULHO
040701 - INSTITUIÇÕES SEM FINS LUCRATIVOS	LEI N.º75/2013, DE 12 DE SETEMBRO	Transferências e Subsídios	502481579	ASSOCIACAO INDUSTRIAL E COMERCIAL ALFANDEGA DA FE	710 308,21 €	27 000,00 €	2 250,00 €	24 750,00 €	Mensalidade de abril 2024
040701 - INSTITUIÇÕES SEM FINS LUCRATIVOS	LEI N.º75/2013, DE 12 DE SETEMBRO	Transferências e Subsídios	502481579	ASSOCIACAO INDUSTRIAL E COMERCIAL ALFANDEGA DA FE	710 308,21 €	27 000,00 €	2 250,00 €	24 750,00 €	mensalidade de junho de 2024
040701 - INSTITUIÇÕES SEM FINS LUCRATIVOS	LEI N.º75/2013, DE 12 DE SETEMBRO	Transferências e Subsídios	502481579	ASSOCIACAO INDUSTRIAL E COMERCIAL ALFANDEGA DA FE	710 308,21 €	27 000,00 €	2 250,00 €	24 750,00 €	Mensalidade de maio de 2024
040701 - INSTITUIÇÕES SEM FINS LUCRATIVOS	LEI N.º75/2013, DE 12 DE SETEMBRO	Transferências e Subsídios	502481579	ASSOCIACAO INDUSTRIAL E COMERCIAL ALFANDEGA DA FE	710 308,21 €	27 000,00 €	2 250,00 €	24 750,00 €	Mensalidade de setembro de 2024
040701 - INSTITUIÇÕES SEM FINS LUCRATIVOS	LEI N.º75/2013, DE 12 DE SETEMBRO	Transferências e Subsídios	502481579	ASSOCIACAO INDUSTRIAL E COMERCIAL ALFANDEGA DA FE	710 308,21 €	27 000,00 €	2 250,00 €	24 750,00 €	MENSALIDADE MES DE AGOSTO DE 2024
040701 - INSTITUIÇÕES SEM FINS LUCRATIVOS	LEI N.º75/2013, DE 12 DE SETEMBRO	Transferências e Subsídios	502481579	ASSOCIACAO INDUSTRIAL E COMERCIAL ALFANDEGA DA FE	710 308,21 €	27 000,00 €	2 250,00 €	24 750,00 €	NOVEMBRO
040701 - INSTITUIÇÕES SEM FINS LUCRATIVOS	LEI N.º75/2013, DE 12 DE SETEMBRO	Transferências e Subsídios	502481579	ASSOCIACAO INDUSTRIAL E COMERCIAL ALFANDEGA DA FE	710 308,21 €	27 000,00 €	2 250,00 €	24 750,00 €	OUTUBRO
040701 - INSTITUIÇÕES SEM FINS LUCRATIVOS	LEI N.º75/2013, DE 12 DE SETEMBRO	Transferências e Subsídios	502481579	ASSOCIACAO INDUSTRIAL E COMERCIAL ALFANDEGA DA FE	710 308,21 €	27 000,00 €	4 500,00 €	22 500,00 €	PAGAMENTO DA MENSALIDADE DE JANEIRO E FEVEREIRO DE 2024
040701 - INSTITUIÇÕES SEM FINS LUCRATIVOS	LEI N.º75/2013, DE 12 DE SETEMBRO	Transferências e Subsídios	502481579	ASSOCIACAO INDUSTRIAL E COMERCIAL ALFANDEGA DA FE	710 308,21 €	27 000,00 €	2 250,00 €	24 750,00 €	pagamento da mensalidade de março de 2024
040701 - INSTITUIÇÕES SEM FINS LUCRATIVOS	LEI N.º75/2013, DE 12 DE SETEMBRO	Transferências e Subsídios	502481579	ASSOCIACAO INDUSTRIAL E COMERCIAL ALFANDEGA DA FE	710 308,21 €	16 000,00 €	16 000,00 €		APOIO/CEREJA
040701 - INSTITUIÇÕES SEM FINS LUCRATIVOS	LEI N.º75/2013, DE 12 DE SETEMBRO	Transferências e Subsídios	502481579	ASSOCIACAO INDUSTRIAL E COMERCIAL ALFANDEGA DA FE	710 308,21 €	2 250,00 €	2 250,00 €		PAGAMENTO DA MENSALIDADE DE ABRIL DE 2023



## Município de Alfândega da Fé — Câmara Municipal

### DIVISÃO FINANCEIRA (D.F.)

040701 - INSTITUIÇÕES SEM FINS LUCRATIVOS	LEI N.º75/2013, DE 12 DE SETEMBRO	Transferências e Subsídios	502481579	ASSOCIACAO INDUSTRIAL E COMERCIAL ALFANDEGA DA FE	710 308,21 €	18 817,50 €	18 817,50 €			APOIORCM23072024
040701 - INSTITUIÇÕES SEM FINS LUCRATIVOS	LEI N.º75/2013, DE 12 DE SETEMBRO	Transferências e Subsídios	502481579	ASSOCIACAO INDUSTRIAL E COMERCIAL ALFANDEGA DA FE	710 308,21 €	100,00 €	100,00 €			6ª edição do Concurso de Montras de Natal 2023 - PEDIDO DE APOIO FINANCEIRO
040701 - INSTITUIÇÕES SEM FINS LUCRATIVOS	LEI N.º75/2013, DE 12 DE SETEMBRO	Transferências e Subsídios	502481579	ASSOCIACAO INDUSTRIAL E COMERCIAL ALFANDEGA DA FE	710 308,21 €	27 000,00 €	2 250,00 €	24 750,00 €		DEZEMBRO
040701 - INSTITUIÇÕES SEM FINS LUCRATIVOS	LEI N.º75/2013, DE 12 DE SETEMBRO	PP. N. 8-Plano de pagamento mês de março de 2024 (MES DE MARÇO 2024)	503022934	ASSOCIACAO DESENVOLVIMENTO DA TERRA QUENTE TRANSMONTANA - DESTEQUE	710 308,21 €	6 564,00 €	1 094,00 €	5 470,00 €		
040701 - INSTITUIÇÕES SEM FINS LUCRATIVOS	LEI N.º75/2013, DE 12 DE SETEMBRO	PREVISAO DE TRANSFERENCIAS FINANCEIRAS- GALA DA TERRA QUENTE/GALA SARA CARREIRA	503022934	ASSOCIACAO DESENVOLVIMENTO DA TERRA QUENTE TRANSMONTANA - DESTEQUE	710 308,21 €	2 000,00 €	2 000,00 €			
040701 - INSTITUIÇÕES SEM FINS LUCRATIVOS	LEI N.º75/2013, DE 12 DE SETEMBRO	Transferências e Subsídios	503022934	ASSOCIACAO DESENVOLVIMENTO DA TERRA QUENTE TRANSMONTANA - DESTEQUE	710 308,21 €	6 564,00 €	4 376,00 €	2 188,00 €		Pagamento de quota setembro, outubro e novembro 2024
040701 - INSTITUIÇÕES SEM FINS LUCRATIVOS	LEI N.º75/2013, DE 12 DE SETEMBRO	Transferências e Subsídios	503022934	ASSOCIACAO DESENVOLVIMENTO DA TERRA QUENTE TRANSMONTANA - DESTEQUE	710 308,21 €	6 564,00 €	1 094,00 €	5 470,00 €		mensalidade de junho 2024
040701 - INSTITUIÇÕES SEM FINS LUCRATIVOS	LEI N.º75/2013, DE 12 DE SETEMBRO	Transferências e Subsídios	503022934	ASSOCIACAO DESENVOLVIMENTO DA TERRA QUENTE TRANSMONTANA - DESTEQUE	710 308,21 €	6 564,00 €	1 094,00 €	5 470,00 €		PAGAMENTO DA MENSALIDADE DE JANEIRO DE 2024
040701 - INSTITUIÇÕES SEM FINS LUCRATIVOS	LEI N.º75/2013, DE 12 DE SETEMBRO	Transferências e Subsídios	503022934	ASSOCIACAO DESENVOLVIMENTO DA TERRA QUENTE TRANSMONTANA - DESTEQUE	710 308,21 €	6 564,00 €	1 094,00 €	5 470,00 €		PAGAMENTO DA MENSALIDADE DE ABRIL DE 2024
040701 - INSTITUIÇÕES SEM FINS LUCRATIVOS	LEI N.º75/2013, DE 12 DE SETEMBRO	Transferências e Subsídios	503022934	ASSOCIACAO DESENVOLVIMENTO DA TERRA QUENTE TRANSMONTANA - DESTEQUE	710 308,21 €	6 564,00 €	1 094,00 €	5 470,00 €		MES DE FEVEREIRO 2024
040701 - INSTITUIÇÕES SEM FINS LUCRATIVOS	LEI N.º75/2013, DE 12 DE SETEMBRO	Transferências e Subsídios	503022934	ASSOCIACAO DESENVOLVIMENTO DA TERRA QUENTE TRANSMONTANA - DESTEQUE	710 308,21 €	6 564,00 €	1 094,00 €	5 470,00 €		MES DE MAIO



## Município de Alfândega da Fé — Câmara Municipal

### DIVISÃO FINANCEIRA (D.F.)

040701 - INSTITUIÇÕES SEM FINS LUCRATIVOS	LEI N.º75/2013, DE 12 DE SETEMBRO	Transferências e Subsídios	503022934	ASSOCIAÇÃO DESENVOLVIMENTO DA TERRA QUENTE TRANSMONTANA - DESTEQUE	710 308,21 €	6 564,00 €	2 188,00 €	4 376,00 €	
040701 - INSTITUIÇÕES SEM FINS LUCRATIVOS	LEI N.º75/2013, DE 12 DE SETEMBRO	Transferências e Subsídios	504850296	ASSOCIAÇÃO RECREATIVA DE VALPEREIRO	710 308,21 €	3 700,00 €	3 700,00 €		Pedido Apoio financeiro / outas solicitações
040701 - INSTITUIÇÕES SEM FINS LUCRATIVOS	LEI N.º75/2013, DE 12 DE SETEMBRO	Transferências e Subsídios	504850296	ASSOCIAÇÃO RECREATIVA DE VALPEREIRO	710 308,21 €	3 100,00 €	3 100,00 €		Apoio 5º Encontro de Motos Clássicas / Grupo de Concertinas de Valpereiro
040701 - INSTITUIÇÕES SEM FINS LUCRATIVOS	LEI N.º75/2013, DE 12 DE SETEMBRO	Transferências e Subsídios	504850296	ASSOCIAÇÃO RECREATIVA DE VALPEREIRO	710 308,21 €	1 500,00 €	1 500,00 €		APOIO2022
040701 - INSTITUIÇÕES SEM FINS LUCRATIVOS	LEI N.º75/2013, DE 12 DE SETEMBRO	Transferências e Subsídios	504941569	Rede Portuguesa de Municípios Saudáveis	710 308,21 €	1 179,77 €	1 179,77 €		PAGAMENTO FATURA Nº 1
040701 - INSTITUIÇÕES SEM FINS LUCRATIVOS	LEI N.º75/2013, DE 12 DE SETEMBRO	Transferências e Subsídios	505784181	Liga Dos Amigos do Centro de Saúde de Alfandega da Fé	710 308,21 €	5 000,00 €	5 000,00 €		Pedido de apoio financeiro para a Liga dos Amigos do Centro de Saúde de Alfândega da Fé
040701 - INSTITUIÇÕES SEM FINS LUCRATIVOS	LEI N.º75/2013, DE 12 DE SETEMBRO	Transferências e Subsídios	505784181	Liga Dos Amigos do Centro de Saúde de Alfandega da Fé	710 308,21 €	13 000,00 €	13 000,00 €		Parte final apoio 2023
040701 - INSTITUIÇÕES SEM FINS LUCRATIVOS	LEI N.º75/2013, DE 12 DE SETEMBRO	Transferências e Subsídios	505784181	Liga Dos Amigos do Centro de Saúde de Alfandega da Fé	710 308,21 €	35 000,00 €	15 000,00 €	20 000,00 €	2 PARTE DO APOIO
040701 - INSTITUIÇÕES SEM FINS LUCRATIVOS	LEI N.º75/2013, DE 12 DE SETEMBRO	Transferências e Subsídios	505784181	Liga Dos Amigos do Centro de Saúde de Alfandega da Fé	710 308,21 €	35 000,00 €	10 000,00 €	25 000,00 €	Parte de apoio, ordem solicitada pelo senhor Presidente no dia 21 de novembro de 2024
040701 - INSTITUIÇÕES SEM FINS LUCRATIVOS	LEI N.º75/2013, DE 12 DE SETEMBRO	Transferências e Subsídios	506110192	Moto Clube Alfandeguense	710 308,21 €	2 500,00 €	2 500,00 €		apoio
040701 - INSTITUIÇÕES SEM FINS LUCRATIVOS	LEI N.º75/2013, DE 12 DE SETEMBRO	Transferências e Subsídios	506110192	Moto Clube Alfandeguense	710 308,21 €	3 500,00 €	3 500,00 €		APOIORCM14/03/2023
040701 - INSTITUIÇÕES SEM FINS LUCRATIVOS	LEI N.º75/2013, DE 12 DE SETEMBRO	Transferências e Subsídios	507015614	Casa Futebol Clube do Porto de Alfandega da Fé	710 308,21 €	1 500,00 €	1 500,00 €		PEDIDO DE APOIO - PASSEIO BTT DA CEREJA 2023- Ordem de pagamento solicitada pela vice presidente no dia 04/04/2024



## Município de Alfândega da Fé — Câmara Municipal

### DIVISÃO FINANCEIRA (D.F.)

040701 - INSTITUIÇÕES SEM FINS LUCRATIVOS	LEI N.º75/2013, DE 12 DE SETEMBRO	Transferências e Subsídios	507784529	ASSOCIAÇÃO DE MUNICIPIOS DO BAIXO SABOR	710 308,21 €	53 336,36 €	53 336,36 €			PLANO DE PAGAMENTO NO AMBITO DA APROVAÇÃO DA SEGUNDA REVISAO DO PAM(TC 08/02/2024)
040701 - INSTITUIÇÕES SEM FINS LUCRATIVOS	LEI N.º75/2013, DE 12 DE SETEMBRO	Transferências e Subsídios	508139422	Casa Sport Lisboa e Benfica	710 308,21 €	1 000,00 €	1 000,00 €			PEDID DE APOIO FINANCEIRO
040701 - INSTITUIÇÕES SEM FINS LUCRATIVOS	LEI N.º75/2013, DE 12 DE SETEMBRO	Transferências e Subsídios	508349168	ASSOCIACAO MUSICAL DE ALFANDEGA DA FE	710 308,21 €	7 500,00 €	7 500,00 €			Ordem de pagamento solicitada pela Vice Presidente
040701 - INSTITUIÇÕES SEM FINS LUCRATIVOS	LEI N.º75/2013, DE 12 DE SETEMBRO	Transferências e Subsídios	508349621	Academia Ibérica da Mascara	710 308,21 €	150,00 €	150,00 €			DONATIVO Exposição "Eu e o outro" Academia Ibérica da Máscara
040701 - INSTITUIÇÕES SEM FINS LUCRATIVOS	LEI N.º75/2013, DE 12 DE SETEMBRO	Transferências e Subsídios	508574170	QUALIFICA-ASSOCIACAO NACIONAL DE MUNICIPIOS E DE PRODUTOS PARA A VALOR.E QUALF	710 308,21 €	1 730,00 €	1 730,00 €			C11/1764
040701 - INSTITUIÇÕES SEM FINS LUCRATIVOS	LEI N.º75/2013, DE 12 DE SETEMBRO	PP. N. 13-PLANO DE PAGAMENTO MES DE MAIO DE 2024 (QUOTA 2024 TURISMO PORTO E NORTE DE PORTUGAL)	508905435	PORTOENORTE-TURISMO DO PORTO E NORTE DE PORTUGAL E.R.	710 308,21 €	1 500,00 €	1 500,00 €			
040701 - INSTITUIÇÕES SEM FINS LUCRATIVOS	LEI N.º75/2013, DE 12 DE SETEMBRO	PROTOCOLOS SETEMBRO	509002102	LEQUE - ASSOCIAÇÃO DE PAIS E AMIGOS DE CRIANÇAS COM NECESSIDADES EDUCATIVAS ESPE	710 308,21 €	4 712,76 €	392,73 €	4 320,03 €		
040701 - INSTITUIÇÕES SEM FINS LUCRATIVOS	LEI N.º75/2013, DE 12 DE SETEMBRO	PROTOCOLOS SETEMBRO	509002102	LEQUE - ASSOCIAÇÃO DE PAIS E AMIGOS DE CRIANÇAS COM NECESSIDADES EDUCATIVAS ESPE	710 308,21 €	30 000,00 €	2 500,00 €	27 500,00 €		
040701 - INSTITUIÇÕES SEM FINS LUCRATIVOS	LEI N.º75/2013, DE 12 DE SETEMBRO	TRS DO MES DE JUNHO	509002102	LEQUE - ASSOCIAÇÃO DE PAIS E AMIGOS DE CRIANÇAS COM NECESSIDADES EDUCATIVAS ESPE	710 308,21 €	4 712,76 €	392,73 €	4 320,03 €		
040701 - INSTITUIÇÕES SEM FINS LUCRATIVOS	LEI N.º75/2013, DE 12 DE SETEMBRO	TRS DO MES DE JUNHO	509002102	LEQUE - ASSOCIAÇÃO DE PAIS E AMIGOS DE CRIANÇAS COM NECESSIDADES EDUCATIVAS ESPE	710 308,21 €	30 000,00 €	2 500,00 €	27 500,00 €		
040701 - INSTITUIÇÕES SEM FINS LUCRATIVOS	LEI N.º75/2013, DE 12 DE SETEMBRO	Transferências e Subsídios	509002102	LEQUE - ASSOCIAÇÃO DE PAIS E AMIGOS DE CRIANÇAS COM NECESSIDADES EDUCATIVAS ESPE	710 308,21 €	4 712,76 €	392,73 €	4 320,03 €		PAGAMENTO MENSALIDADE DE Abril de 2024



## Município de Alfândega da Fé — Câmara Municipal

### DIVISÃO FINANCEIRA (D.F.)

040701 - INSTITUIÇÕES SEM FINS LUCRATIVOS	LEI N.º75/2013, DE 12 DE SETEMBRO	Transferências e Subsídios	509002102	LEQUE - ASSOCIAÇÃO DE PAIS E AMIGOS DE CRIANÇAS COM NECESSIDADES EDUCATIVAS ESPE	710 308,21 €	4 712,76 €	392,73 €	4 320,03 €	Solicitação de disponibilização do montante mensal de cedência de viatura - MES DE FEVEREIRO
040701 - INSTITUIÇÕES SEM FINS LUCRATIVOS	LEI N.º75/2013, DE 12 DE SETEMBRO	Transferências e Subsídios	509002102	LEQUE - ASSOCIAÇÃO DE PAIS E AMIGOS DE CRIANÇAS COM NECESSIDADES EDUCATIVAS ESPE	710 308,21 €	4 712,76 €	1 178,19 €	3 534,57 €	
040701 - INSTITUIÇÕES SEM FINS LUCRATIVOS	LEI N.º75/2013, DE 12 DE SETEMBRO	Transferências e Subsídios	509002102	LEQUE - ASSOCIAÇÃO DE PAIS E AMIGOS DE CRIANÇAS COM NECESSIDADES EDUCATIVAS ESPE	710 308,21 €	4 712,76 €	392,73 €	4 320,03 €	MES DE OUTUBRO 2024
040701 - INSTITUIÇÕES SEM FINS LUCRATIVOS	LEI N.º75/2013, DE 12 DE SETEMBRO	Transferências e Subsídios	509002102	LEQUE - ASSOCIAÇÃO DE PAIS E AMIGOS DE CRIANÇAS COM NECESSIDADES EDUCATIVAS ESPE	710 308,21 €	4 712,76 €	392,73 €	4 320,03 €	MAIO
040701 - INSTITUIÇÕES SEM FINS LUCRATIVOS	LEI N.º75/2013, DE 12 DE SETEMBRO	Transferências e Subsídios	509002102	LEQUE - ASSOCIAÇÃO DE PAIS E AMIGOS DE CRIANÇAS COM NECESSIDADES EDUCATIVAS ESPE	710 308,21 €	1 289,75 €	1 289,75 €		
040701 - INSTITUIÇÕES SEM FINS LUCRATIVOS	LEI N.º75/2013, DE 12 DE SETEMBRO	Transferências e Subsídios	509002102	LEQUE - ASSOCIAÇÃO DE PAIS E AMIGOS DE CRIANÇAS COM NECESSIDADES EDUCATIVAS ESPE	710 308,21 €	1 014,44 €	1 014,44 €		PAGAMENTO DO PAGAMENTO DE SEGURO DE VIATURA 87-TC-97
040701 - INSTITUIÇÕES SEM FINS LUCRATIVOS	LEI N.º75/2013, DE 12 DE SETEMBRO	Transferências e Subsídios	509002102	LEQUE - ASSOCIAÇÃO DE PAIS E AMIGOS DE CRIANÇAS COM NECESSIDADES EDUCATIVAS ESPE	710 308,21 €	2 500,00 €	2 500,00 €		Mensalidade de dezembro de 2023
040701 - INSTITUIÇÕES SEM FINS LUCRATIVOS	LEI N.º75/2013, DE 12 DE SETEMBRO	Transferências e Subsídios	509002102	LEQUE - ASSOCIAÇÃO DE PAIS E AMIGOS DE CRIANÇAS COM NECESSIDADES EDUCATIVAS ESPE	710 308,21 €	392,73 €	392,73 €		Mensalidade de dezembro de 2023
040701 - INSTITUIÇÕES SEM FINS LUCRATIVOS	LEI N.º75/2013, DE 12 DE SETEMBRO	Transferências e Subsídios	509002102	LEQUE - ASSOCIAÇÃO DE PAIS E AMIGOS DE CRIANÇAS COM NECESSIDADES EDUCATIVAS ESPE	710 308,21 €	1 700,00 €	1 700,00 €		Donativo
040701 - INSTITUIÇÕES SEM FINS LUCRATIVOS	LEI N.º75/2013, DE 12 DE SETEMBRO	Transferências e Subsídios	509002102	LEQUE - ASSOCIAÇÃO DE PAIS E AMIGOS DE CRIANÇAS COM NECESSIDADES EDUCATIVAS ESPE	710 308,21 €	1 014,59 €	1 014,59 €		



## Município de Alfândega da Fé — Câmara Municipal

### DIVISÃO FINANCEIRA (D.F.)

040701 - INSTITUIÇÕES SEM FINS LUCRATIVOS	LEI N.º75/2013, DE 12 DE SETEMBRO	Transferências e Subsídios	509002102	LEQUE - ASSOCIAÇÃO DE PAIS E AMIGOS DE CRIANÇAS COM NECESSIDADES EDUCATIVAS ESPE	710 308,21 €	4 712,76 €	392,73 €	4 320,03 €	JANEIRO/VIATURA
040701 - INSTITUIÇÕES SEM FINS LUCRATIVOS	LEI N.º75/2013, DE 12 DE SETEMBRO	Transferências e Subsídios	509002102	LEQUE - ASSOCIAÇÃO DE PAIS E AMIGOS DE CRIANÇAS COM NECESSIDADES EDUCATIVAS ESPE	710 308,21 €	30 000,00 €	2 500,00 €	27 500,00 €	SOLICITAÇÃO DE DISPONIBILIZAÇÃO DE VERBAS - MES DE MARÇO
040701 - INSTITUIÇÕES SEM FINS LUCRATIVOS	LEI N.º75/2013, DE 12 DE SETEMBRO	Transferências e Subsídios	509002102	LEQUE - ASSOCIAÇÃO DE PAIS E AMIGOS DE CRIANÇAS COM NECESSIDADES EDUCATIVAS ESPE	710 308,21 €	30 000,00 €	2 500,00 €	27 500,00 €	SOLICITAÇÃO DE DISPONIBILIZAÇÃO DE VERBAS - MES DE JANEIRO
040701 - INSTITUIÇÕES SEM FINS LUCRATIVOS	LEI N.º75/2013, DE 12 DE SETEMBRO	Transferências e Subsídios	509002102	LEQUE - ASSOCIAÇÃO DE PAIS E AMIGOS DE CRIANÇAS COM NECESSIDADES EDUCATIVAS ESPE	710 308,21 €	30 000,00 €	2 500,00 €	27 500,00 €	SOLICITAÇÃO DE DISPONIBILIZAÇÃO DE VERBAS - MES DE FEVEREIRO
040701 - INSTITUIÇÕES SEM FINS LUCRATIVOS	LEI N.º75/2013, DE 12 DE SETEMBRO	Transferências e Subsídios	509002102	LEQUE - ASSOCIAÇÃO DE PAIS E AMIGOS DE CRIANÇAS COM NECESSIDADES EDUCATIVAS ESPE	710 308,21 €	30 000,00 €	2 500,00 €	27 500,00 €	PAGAMENTO MENSALIDADE DE Abril de 2024
040701 - INSTITUIÇÕES SEM FINS LUCRATIVOS	LEI N.º75/2013, DE 12 DE SETEMBRO	Transferências e Subsídios	509002102	LEQUE - ASSOCIAÇÃO DE PAIS E AMIGOS DE CRIANÇAS COM NECESSIDADES EDUCATIVAS ESPE	710 308,21 €	30 000,00 €	2 500,00 €	27 500,00 €	MES DE OUTUBRO 2024
040701 - INSTITUIÇÕES SEM FINS LUCRATIVOS	LEI N.º75/2013, DE 12 DE SETEMBRO	Transferências e Subsídios	509002102	LEQUE - ASSOCIAÇÃO DE PAIS E AMIGOS DE CRIANÇAS COM NECESSIDADES EDUCATIVAS ESPE	710 308,21 €	30 000,00 €	2 500,00 €	27 500,00 €	MAIO
040701 - INSTITUIÇÕES SEM FINS LUCRATIVOS	LEI N.º75/2013, DE 12 DE SETEMBRO	Transferências e Subsídios	509002102	LEQUE - ASSOCIAÇÃO DE PAIS E AMIGOS DE CRIANÇAS COM NECESSIDADES EDUCATIVAS ESPE	710 308,21 €	30 000,00 €	10 000,00 €	20 000,00 €	
040701 - INSTITUIÇÕES SEM FINS LUCRATIVOS	LEI N.º75/2013, DE 12 DE SETEMBRO	Transferências e Subsídios	509002102	LEQUE - ASSOCIAÇÃO DE PAIS E AMIGOS DE CRIANÇAS COM NECESSIDADES EDUCATIVAS ESPE	710 308,21 €	4 712,76 €	392,73 €	4 320,03 €	Solicitação de disponibilização do montante mensal de cedência de viatura (MES DE MARÇO)
040701 - INSTITUIÇÕES SEM FINS LUCRATIVOS	LEI N.º75/2013, DE 12 DE SETEMBRO	Transferências e Subsídios	509009913	ABRACAR PAISAGENS - ASSOCIAÇÃO CULTURAL E RECREATIVA DE SALDONHA	710 308,21 €	1 476,00 €	1 476,00 €		Atribuição de apoio financeiro "II Mostra do Folar"



## Município de Alfândega da Fé — Câmara Municipal

### DIVISÃO FINANCEIRA (D.F.)

040701 - INSTITUIÇÕES SEM FINS LUCRATIVOS	LEI N.º75/2013, DE 12 DE SETEMBRO	PP. N. 4-PLANO DE PAGAMENTO DE FEVEREIRO DE 2024 (FAC. TRANSITADA-VALOR INICIAL: 5.000,00 -)	509583148	Associação Just a Change	710 308,21 €	15 000,00 €	5 000,00 €	10 000,00 €	
040701 - INSTITUIÇÕES SEM FINS LUCRATIVOS	LEI N.º75/2013, DE 12 DE SETEMBRO	Transferências e Subsídios	509583148	Associação Just a Change	710 308,21 €	15 000,00 €	10 000,00 €	5 000,00 €	PAGAMENTO FATURA 23.85
040701 - INSTITUIÇÕES SEM FINS LUCRATIVOS	LEI N.º75/2013, DE 12 DE SETEMBRO	Transferências e Subsídios	509696821	A.D.A.F. - ASOCIAÇÃO DESPORTIVA DE ALF. DA FE	710 308,21 €	4 800,00 €	400,00 €	4 400,00 €	DEZEMBRO/MESTRE
040701 - INSTITUIÇÕES SEM FINS LUCRATIVOS	LEI N.º75/2013, DE 12 DE SETEMBRO	Transferências e Subsídios	509696821	A.D.A.F. - ASOCIAÇÃO DESPORTIVA DE ALF. DA FE	710 308,21 €	4 800,00 €	400,00 €	4 400,00 €	JULHO
040701 - INSTITUIÇÕES SEM FINS LUCRATIVOS	LEI N.º75/2013, DE 12 DE SETEMBRO	Transferências e Subsídios	509696821	A.D.A.F. - ASOCIAÇÃO DESPORTIVA DE ALF. DA FE	710 308,21 €	4 800,00 €	400,00 €	4 400,00 €	Mensalidade de abril 2024 adaf e mestre
040701 - INSTITUIÇÕES SEM FINS LUCRATIVOS	LEI N.º75/2013, DE 12 DE SETEMBRO	Transferências e Subsídios	509696821	A.D.A.F. - ASOCIAÇÃO DESPORTIVA DE ALF. DA FE	710 308,21 €	4 800,00 €	400,00 €	4 400,00 €	Mensalidade de junho e mestre junho 2024
040701 - INSTITUIÇÕES SEM FINS LUCRATIVOS	LEI N.º75/2013, DE 12 DE SETEMBRO	Transferências e Subsídios	509696821	A.D.A.F. - ASOCIAÇÃO DESPORTIVA DE ALF. DA FE	710 308,21 €	4 800,00 €	400,00 €	4 400,00 €	Mensalidade de maio de 2024 mestre e actividades
040701 - INSTITUIÇÕES SEM FINS LUCRATIVOS	LEI N.º75/2013, DE 12 DE SETEMBRO	Transferências e Subsídios	509696821	A.D.A.F. - ASOCIAÇÃO DESPORTIVA DE ALF. DA FE	710 308,21 €	4 800,00 €	400,00 €	4 400,00 €	MENSALIDADE DE NOVEMBRO E DE MESTRE/NOVEMBRO
040701 - INSTITUIÇÕES SEM FINS LUCRATIVOS	LEI N.º75/2013, DE 12 DE SETEMBRO	Transferências e Subsídios	509696821	A.D.A.F. - ASOCIAÇÃO DESPORTIVA DE ALF. DA FE	710 308,21 €	4 800,00 €	400,00 €	4 400,00 €	mensalidade de setembro de 2024
040701 - INSTITUIÇÕES SEM FINS LUCRATIVOS	LEI N.º75/2013, DE 12 DE SETEMBRO	Transferências e Subsídios	509696821	A.D.A.F. - ASOCIAÇÃO DESPORTIVA DE ALF. DA FE	710 308,21 €	4 800,00 €	400,00 €	4 400,00 €	MENSALIDADE MES DE AGOSTO DE 2024
040701 - INSTITUIÇÕES SEM FINS LUCRATIVOS	LEI N.º75/2013, DE 12 DE SETEMBRO	Transferências e Subsídios	509696821	A.D.A.F. - ASOCIAÇÃO DESPORTIVA DE ALF. DA FE	710 308,21 €	4 800,00 €	400,00 €	4 400,00 €	OUTUBRO/MESTRE E OUTUBRO
040701 - INSTITUIÇÕES SEM FINS LUCRATIVOS	LEI N.º75/2013, DE 12 DE SETEMBRO	Transferências e Subsídios	509696821	A.D.A.F. - ASOCIAÇÃO DESPORTIVA DE ALF. DA FE	710 308,21 €	4 800,00 €	400,00 €	4 400,00 €	PAGAMENTO DA MENSALIDADE DE FEVEREIRO DE 2024



## Município de Alfândega da Fé — Câmara Municipal

### DIVISÃO FINANCEIRA (D.F.)

040701 - INSTITUIÇÕES SEM FINS LUCRATIVOS	LEI N.º75/2013, DE 12 DE SETEMBRO	Transferências e Subsídios	509696821	A.D.A.F. - ASSOCIAÇÃO DESPORTIVA DE ALF. DA FE	710 308,21 €	4 800,00 €	400,00 €	4 400,00 €	PAGAMENTO DA MENSALIDADE DE JANEIRO DE 2024
040701 - INSTITUIÇÕES SEM FINS LUCRATIVOS	LEI N.º75/2013, DE 12 DE SETEMBRO	Transferências e Subsídios	509696821	A.D.A.F. - ASSOCIAÇÃO DESPORTIVA DE ALF. DA FE	710 308,21 €	4 800,00 €	400,00 €	4 400,00 €	PAGAMENTO DA MENSALIDADE DE MARÇO DE 2023
040701 - INSTITUIÇÕES SEM FINS LUCRATIVOS	LEI N.º75/2013, DE 12 DE SETEMBRO	Transferências e Subsídios	509696821	A.D.A.F. - ASSOCIAÇÃO DESPORTIVA DE ALF. DA FE	710 308,21 €	4 500,00 €	450,00 €	4 050,00 €	DEZEMBRO/MESTRE
040701 - INSTITUIÇÕES SEM FINS LUCRATIVOS	LEI N.º75/2013, DE 12 DE SETEMBRO	Transferências e Subsídios	509696821	A.D.A.F. - ASSOCIAÇÃO DESPORTIVA DE ALF. DA FE	710 308,21 €	4 500,00 €	450,00 €	4 050,00 €	Mensalidade de abril 2024 adaf e mestre
040701 - INSTITUIÇÕES SEM FINS LUCRATIVOS	LEI N.º75/2013, DE 12 DE SETEMBRO	Transferências e Subsídios	509696821	A.D.A.F. - ASSOCIAÇÃO DESPORTIVA DE ALF. DA FE	710 308,21 €	4 500,00 €	900,00 €	3 600,00 €	MENSALIDADE DE JANEIRO E FEVEREIRO DE 2024 PRA MESTRE
040701 - INSTITUIÇÕES SEM FINS LUCRATIVOS	LEI N.º75/2013, DE 12 DE SETEMBRO	Transferências e Subsídios	509696821	A.D.A.F. - ASSOCIAÇÃO DESPORTIVA DE ALF. DA FE	710 308,21 €	4 500,00 €	450,00 €	4 050,00 €	Mensalidade de maio de 2024 mestre e actividades
040701 - INSTITUIÇÕES SEM FINS LUCRATIVOS	LEI N.º75/2013, DE 12 DE SETEMBRO	Transferências e Subsídios	509696821	A.D.A.F. - ASSOCIAÇÃO DESPORTIVA DE ALF. DA FE	710 308,21 €	4 500,00 €	450,00 €	4 050,00 €	MENSALIDADE DE NOVEMBRO E DE MESTRE/NOVEMBRO
040701 - INSTITUIÇÕES SEM FINS LUCRATIVOS	LEI N.º75/2013, DE 12 DE SETEMBRO	Transferências e Subsídios	509696821	A.D.A.F. - ASSOCIAÇÃO DESPORTIVA DE ALF. DA FE	710 308,21 €	4 500,00 €	450,00 €	4 050,00 €	mensalidade de setembro de 2024
040701 - INSTITUIÇÕES SEM FINS LUCRATIVOS	LEI N.º75/2013, DE 12 DE SETEMBRO	Transferências e Subsídios	509696821	A.D.A.F. - ASSOCIAÇÃO DESPORTIVA DE ALF. DA FE	710 308,21 €	4 500,00 €	450,00 €	4 050,00 €	OUTUBRO/MESTRE E OUTUBRO
040701 - INSTITUIÇÕES SEM FINS LUCRATIVOS	LEI N.º75/2013, DE 12 DE SETEMBRO	Transferências e Subsídios	509696821	A.D.A.F. - ASSOCIAÇÃO DESPORTIVA DE ALF. DA FE	710 308,21 €	4 500,00 €	450,00 €	4 050,00 €	pagamento da mensalidade de março de 2024
040701 - INSTITUIÇÕES SEM FINS LUCRATIVOS	LEI N.º75/2013, DE 12 DE SETEMBRO	Transferências e Subsídios	509696821	A.D.A.F. - ASSOCIAÇÃO DESPORTIVA DE ALF. DA FE	710 308,21 €	4 500,00 €	450,00 €	4 050,00 €	Mensalidade de junho e mestre junho 2024
040701 - INSTITUIÇÕES SEM FINS LUCRATIVOS	LEI N.º75/2013, DE 12 DE SETEMBRO	Transferências e Subsídios	509925901	Fundação Cônego Manuel Joaquim Ochoa	710 308,21 €	3 800,00 €	3 800,00 €		Pedido de apoio financeiro para a visita ao Santo Padre



## Município de Alfândega da Fé — Câmara Municipal

### DIVISÃO FINANCEIRA (D.F.)

040701 - INSTITUIÇÕES SEM FINS LUCRATIVOS	LEI N.º75/2013, DE 12 DE SETEMBRO	Transferências e Subsídios	509925901	Fundação Cónego Manuel Joaquim Ochoa	710 308,21 €	1 070,00 €	1 070,00 €			Donativo Fundação Cónego Manuel Joaquim Ochôa
040701 - INSTITUIÇÕES SEM FINS LUCRATIVOS	LEI N.º75/2013, DE 12 DE SETEMBRO	Transferências e Subsídios	510188680	ASSOCIAÇÃO DE CANTARES DE ALF. DA FE	710 308,21 €	1 200,00 €	600,00 €	600,00 €		parte do apoio de 2023
040701 - INSTITUIÇÕES SEM FINS LUCRATIVOS	LEI N.º75/2013, DE 12 DE SETEMBRO	Transferências e Subsídios	510188680	ASSOCIAÇÃO DE CANTARES DE ALF. DA FE	710 308,21 €	1 200,00 €	600,00 €	600,00 €		parte do protocolo
040701 - INSTITUIÇÕES SEM FINS LUCRATIVOS	LEI N.º75/2013, DE 12 DE SETEMBRO	Transferências e Subsídios	510188680	ASSOCIAÇÃO DE CANTARES DE ALF. DA FE	710 308,21 €	1 200,00 €	100,00 €	1 100,00 €		DEZEMBRO
040701 - INSTITUIÇÕES SEM FINS LUCRATIVOS	LEI N.º75/2013, DE 12 DE SETEMBRO	Transferências e Subsídios	510188680	ASSOCIAÇÃO DE CANTARES DE ALF. DA FE	710 308,21 €	1 200,00 €	100,00 €	1 100,00 €		JULHO
040701 - INSTITUIÇÕES SEM FINS LUCRATIVOS	LEI N.º75/2013, DE 12 DE SETEMBRO	Transferências e Subsídios	510188680	ASSOCIAÇÃO DE CANTARES DE ALF. DA FE	710 308,21 €	1 200,00 €	100,00 €	1 100,00 €		Mensalidade de junho de 2024
040701 - INSTITUIÇÕES SEM FINS LUCRATIVOS	LEI N.º75/2013, DE 12 DE SETEMBRO	Transferências e Subsídios	510188680	ASSOCIAÇÃO DE CANTARES DE ALF. DA FE	710 308,21 €	1 200,00 €	100,00 €	1 100,00 €		Mensalidade de maio de 2024
040701 - INSTITUIÇÕES SEM FINS LUCRATIVOS	LEI N.º75/2013, DE 12 DE SETEMBRO	Transferências e Subsídios	510188680	ASSOCIAÇÃO DE CANTARES DE ALF. DA FE	710 308,21 €	1 200,00 €	100,00 €	1 100,00 €		Mensalidade de setembro de 2024
040701 - INSTITUIÇÕES SEM FINS LUCRATIVOS	LEI N.º75/2013, DE 12 DE SETEMBRO	Transferências e Subsídios	510188680	ASSOCIAÇÃO DE CANTARES DE ALF. DA FE	710 308,21 €	1 200,00 €	100,00 €	1 100,00 €		MENSALIDADE MES DE AGOSTO DE 2024
040701 - INSTITUIÇÕES SEM FINS LUCRATIVOS	LEI N.º75/2013, DE 12 DE SETEMBRO	Transferências e Subsídios	510188680	ASSOCIAÇÃO DE CANTARES DE ALF. DA FE	710 308,21 €	1 200,00 €	100,00 €	1 100,00 €		NOVEMBRO
040701 - INSTITUIÇÕES SEM FINS LUCRATIVOS	LEI N.º75/2013, DE 12 DE SETEMBRO	Transferências e Subsídios	510188680	ASSOCIAÇÃO DE CANTARES DE ALF. DA FE	710 308,21 €	1 200,00 €	100,00 €	1 100,00 €		OUTUBRO
040701 - INSTITUIÇÕES SEM FINS LUCRATIVOS	LEI N.º75/2013, DE 12 DE SETEMBRO	Transferências e Subsídios	510188680	ASSOCIAÇÃO DE CANTARES DE ALF. DA FE	710 308,21 €	1 200,00 €	400,00 €	800,00 €		Pagamento da mensalidade de janeiro/fevereiro/março/abril 2024



## Município de Alfândega da Fé — Câmara Municipal

### DIVISÃO FINANCEIRA (D.F.)

040701 - INSTITUIÇÕES SEM FINS LUCRATIVOS	LEI N.º75/2013, DE 12 DE SETEMBRO	Transferências e Subsídios	510520960	Refcast-associacao Portuguesa Da Castanha	710 308,21 €	480,00 €	480,00 €			PAGAMENTO DE VARIAS FATURAS
040701 - INSTITUIÇÕES SEM FINS LUCRATIVOS	LEI N.º75/2013, DE 12 DE SETEMBRO	Transferências e Subsídios	510986277	Associação de Beneficiários e Regantes de Alfandega da Fé	710 308,21 €	12 000,00 €	1 000,00 €	11 000,00 €		DEZEMBRO
040701 - INSTITUIÇÕES SEM FINS LUCRATIVOS	LEI N.º75/2013, DE 12 DE SETEMBRO	Transferências e Subsídios	510986277	Associação de Beneficiários e Regantes de Alfandega da Fé	710 308,21 €	12 000,00 €	1 000,00 €	11 000,00 €		JULHO
040701 - INSTITUIÇÕES SEM FINS LUCRATIVOS	LEI N.º75/2013, DE 12 DE SETEMBRO	Transferências e Subsídios	510986277	Associação de Beneficiários e Regantes de Alfandega da Fé	710 308,21 €	12 000,00 €	1 000,00 €	11 000,00 €		Mensalidade de abril de 2024
040701 - INSTITUIÇÕES SEM FINS LUCRATIVOS	LEI N.º75/2013, DE 12 DE SETEMBRO	Transferências e Subsídios	510986277	Associação de Beneficiários e Regantes de Alfandega da Fé	710 308,21 €	12 000,00 €	1 000,00 €	11 000,00 €		MENSALIDADE DE FEVEREIRO DE 2024 PROTOCOLO DE COLABORAÇÃO NO ÂMBITO DA CONCESSÃO DO REGADIO DA ESTEVAÍNSHA - 1ª ALTERAÇÃO
040701 - INSTITUIÇÕES SEM FINS LUCRATIVOS	LEI N.º75/2013, DE 12 DE SETEMBRO	Transferências e Subsídios	510986277	Associação de Beneficiários e Regantes de Alfandega da Fé	710 308,21 €	12 000,00 €	1 000,00 €	11 000,00 €		MENSALIDADE DE JANEIRO DE 2024 PROTOCOLO DE COLABORAÇÃO NO ÂMBITO DA CONCESSÃO DO REGADIO DA ESTEVAÍNSHA - 1ª ALTERAÇÃO
040701 - INSTITUIÇÕES SEM FINS LUCRATIVOS	LEI N.º75/2013, DE 12 DE SETEMBRO	Transferências e Subsídios	510986277	Associação de Beneficiários e Regantes de Alfandega da Fé	710 308,21 €	12 000,00 €	1 000,00 €	11 000,00 €		Mensalidade de junho de 2024
040701 - INSTITUIÇÕES SEM FINS LUCRATIVOS	LEI N.º75/2013, DE 12 DE SETEMBRO	Transferências e Subsídios	510986277	Associação de Beneficiários e Regantes de Alfandega da Fé	710 308,21 €	12 000,00 €	1 000,00 €	11 000,00 €		Mensalidade de maio de 2024
040701 - INSTITUIÇÕES SEM FINS LUCRATIVOS	LEI N.º75/2013, DE 12 DE SETEMBRO	Transferências e Subsídios	510986277	Associação de Beneficiários e Regantes de Alfandega da Fé	710 308,21 €	12 000,00 €	1 000,00 €	11 000,00 €		MENSALIDADE DE MARÇO DE 2024 PROTOCOLO DE COLABORAÇÃO NO ÂMBITO DA CONCESSÃO DO REGADIO DA ESTEVAÍNSHA - 1ª ALTERAÇÃO
040701 - INSTITUIÇÕES SEM FINS LUCRATIVOS	LEI N.º75/2013, DE 12 DE SETEMBRO	Transferências e Subsídios	510986277	Associação de Beneficiários e Regantes de Alfandega da Fé	710 308,21 €	12 000,00 €	1 000,00 €	11 000,00 €		Mensalidade de setembro de 2024
040701 - INSTITUIÇÕES SEM FINS LUCRATIVOS	LEI N.º75/2013, DE 12 DE SETEMBRO	Transferências e Subsídios	510986277	Associação de Beneficiários e Regantes de Alfandega da Fé	710 308,21 €	12 000,00 €	1 000,00 €	11 000,00 €		MENSALIDADE MES DE AGOSTO DE 2024



## Município de Alfândega da Fé — Câmara Municipal

### DIVISÃO FINANCEIRA (D.F.)

040701 - INSTITUIÇÕES SEM FINS LUCRATIVOS	LEI N.º75/2013, DE 12 DE SETEMBRO	Transferências e Subsídios	510986277	Associação de Beneficiários e Regantes de Alfândega da Fé	710 308,21 €	12 000,00 €	1 000,00 €	11 000,00 €		NOVEMBRO
040701 - INSTITUIÇÕES SEM FINS LUCRATIVOS	LEI N.º75/2013, DE 12 DE SETEMBRO	Transferências e Subsídios	510986277	Associação de Beneficiários e Regantes de Alfândega da Fé	710 308,21 €	12 000,00 €	1 000,00 €	11 000,00 €		OUTUBRO
040701 - INSTITUIÇÕES SEM FINS LUCRATIVOS	LEI N.º75/2013, DE 12 DE SETEMBRO	PP. N. 10-PLANO DE PAGAMENTO MES DE ABRIL DE 2024	513210725	Cidade Social, Unipessoal, Lda	710 308,21 €	1 353,00 €	1 353,00 €			
040701 - INSTITUIÇÕES SEM FINS LUCRATIVOS	LEI N.º75/2013, DE 12 DE SETEMBRO	Transferências e Subsídios	513210725	Cidade Social, Unipessoal, Lda	710 308,21 €	1 353,00 €	1 353,00 €			PAGAMENTO DE VARIAS FATURAS
040701 - INSTITUIÇÕES SEM FINS LUCRATIVOS	LEI N.º75/2013, DE 12 DE SETEMBRO	Transferências e Subsídios	513210725	Cidade Social, Unipessoal, Lda	710 308,21 €	5 043,00 €	5 043,00 €			PAGAMENTO DE VARIAS FATURAS
040701 - INSTITUIÇÕES SEM FINS LUCRATIVOS	LEI N.º75/2013, DE 12 DE SETEMBRO	PP. N. 10-PLANO DE PAGAMENTO MES DE ABRIL DE 2024 (Quota ANAM . Escalão B)	513864202	Associação Nacional de Assembleias Municipais	710 308,21 €	675,00 €	675,00 €			
040701 - INSTITUIÇÕES SEM FINS LUCRATIVOS	LEI N.º75/2013, DE 12 DE SETEMBRO	PP. N. 10-PLANO DE PAGAMENTO MES DE ABRIL DE 2024 (Quota ANAM . Escalão B)	513864202	Associação Nacional de Assembleias Municipais	710 308,21 €	500,00 €	500,00 €			
040701 - INSTITUIÇÕES SEM FINS LUCRATIVOS	LEI N.º75/2013, DE 12 DE SETEMBRO	PP. N. 22-PLANO DE PAGAMENTO DO MES DE AGOSTO 2024 (PEDIDO DE APOIO FINANCEIRO)	514212217	Us Bat N'pelle - Ass. Cultural, Musical E Recreativa	710 308,21 €	5 095,27 €	5 095,27 €			
040701 - INSTITUIÇÕES SEM FINS LUCRATIVOS	LEI N.º75/2013, DE 12 DE SETEMBRO	Transferências e Subsídios	514212217	Us Bat N'pelle - Ass. Cultural, Musical E Recreativa	710 308,21 €	2 003,40 €	2 003,40 €			PEDIDO DE APOIO FINANCEIRO
040701 - INSTITUIÇÕES SEM FINS LUCRATIVOS	LEI N.º75/2013, DE 12 DE SETEMBRO	Transferências e Subsídios	517055694	Associação de Cultura, Património e Desenvolvimento de Vilarelhos - Acpdv	710 308,21 €	14 945,00 €	10 000,00 €	4 945,00 €		PARTE DO Protocolo entre o Município de Alfândega da Fé e a Associação de Cultura, Património e Desenvolvimento de Vilarelhos-ACPDV – PAN
040701 - INSTITUIÇÕES SEM FINS LUCRATIVOS	LEI N.º75/2013, DE 12 DE SETEMBRO	Transferências e Subsídios	517055694	Associação de Cultura, Património e Desenvolvimento de Vilarelhos - Acpdv	710 308,21 €	14 945,00 €	4 945,00 €	10 000,00 €		PARTE FINAL PROTOCOLO - PAN-Vilarelhos-2024
040701 - INSTITUIÇÕES SEM FINS LUCRATIVOS	LEI N.º75/2013, DE 12 DE SETEMBRO	Transferências e Subsídios	517772450	Associação da Comissão de Festas de Sendim da Serra	710 308,21 €	635,29 €	635,29 €			apoio APRESENTAÇÃO DA ASSOCIAÇÃO



## Município de Alfândega da Fé — Câmara Municipal

### DIVISÃO FINANCEIRA (D.F.)

040701 - INSTITUIÇÕES SEM FINS LUCRATIVOS	LEI N.º75/2013, DE 12 DE SETEMBRO	Transferências e Subsídios	902074296	Junta de Agricultores do Regadio do Planalto de Vilar Chão e Parada	710 308,21 €	5 267,00 €	5 267,00 €			APOIO
040701 - INSTITUIÇÕES SEM FINS LUCRATIVOS	LEI N.º75/2013, DE 12 DE SETEMBRO	PP. N. 10-PLANO DE PAGAMENTO MES DE ABRIL DE 2024	ESG61045605	Associação Internacional de Cidades Educadoras	710 308,21 €	220,00 €	220,00 €			
040802 - OUTRAS	LEI N.º75/2013, DE 12 DE SETEMBRO	Transferências e Subsídios	105218464	ANTONIO JOSE DOS SANTOS	211 578,29 €	600,00 €	600,00 €			DOC7141 apoio
040802 - OUTRAS	LEI N.º75/2013, DE 12 DE SETEMBRO	Transferências e Subsídios	124197183	Agostinho Ambrósio Monteiro Morais	211 578,29 €	127,20 €	127,20 €			Apoio Financeiro Destinado ao Fomento da Produção Pecuária do Município de Alfândega da Fé, 2023.
040802 - OUTRAS	LEI N.º75/2013, DE 12 DE SETEMBRO	Transferências e Subsídios	132164019	MARIA ADELAIDE FERREIRA	211 578,29 €	290,00 €	290,00 €			Transferência de competências
040802 - OUTRAS	LEI N.º75/2013, DE 12 DE SETEMBRO	Transferências e Subsídios	138788618	TERESA DE JESUS MIRANDA DE SOUSA LEITE SEIXAS	211 578,29 €	88,00 €	88,00 €			Apoio Financeiro Destinado ao Fomento da Produção Pecuária do Município de Alfândega da Fé, 2023.
040802 - OUTRAS	LEI N.º75/2013, DE 12 DE SETEMBRO	PP. N. 23-PROGRAMA DE INCENTIVOS À CRIAÇÃO E COMBATE À PRECARIIDADE - PARA 17 CONTRATOS EM VIGOR (Programa de Incentivos à Criação de Emprego e Combate à Precariedade – Pagamento da 1ª Tranche 2024)	145030822	MARIA DO CARMO RABACAL ARAGAO-ALFANDAGH	211 578,29 €	3 500,00 €	1 750,00 €	1 750,00 €		
040802 - OUTRAS	LEI N.º75/2013, DE 12 DE SETEMBRO	PP. N. 6-PLANO DE PAGAMENTO 2º TRANCHE RELATIVA AO PROGRAMA DE INCENTIVOS A CRIAÇÃO DE EMPREGO R COMBATE A PRECARIIDADE . (Programa de Incentivos à Criação de Emprego e Combate à Precariedade 2023 – Pagamento da 2ª Tranche)	145030822	MARIA DO CARMO RABACAL ARAGAO-ALFANDAGH	211 578,29 €	3 500,00 €	1 750,00 €	1 750,00 €		
040802 - OUTRAS	LEI N.º75/2013, DE 12 DE SETEMBRO	Transferências e Subsídios	148011896	AMADEU SANTOS PENARROIAS	211 578,29 €	114,40 €	114,40 €			Apoio Financeiro Destinado ao Fomento da Produção Pecuária do Município de Alfândega da Fé, 2023.
040802 - OUTRAS	LEI N.º75/2013, DE 12 DE SETEMBRO	Transferências e Subsídios	158994574	Alice do Céu Borges Tomé	211 578,29 €	57,60 €	57,60 €			Apoio Financeiro Destinado ao Fomento da Produção Pecuária do Município de Alfândega da Fé, 2023.



## Município de Alfândega da Fé — Câmara Municipal

### DIVISÃO FINANCEIRA (D.F.)

040802 - OUTRAS	LEI N.º75/2013, DE 12 DE SETEMBRO	Transferências e Subsídios	174212399	Nelson Adriano Pereira Remondes	211 578,29 €	38,40 €	38,40 €			Apoio Financeiro Destinado ao Fomento da Produção Pecuária do Município de Alfândega da Fé, 2023.
040802 - OUTRAS	LEI N.º75/2013, DE 12 DE SETEMBRO	Transferências e Subsídios	176111980	ELISA CLOTILDE REBOREDO SALGUEIRO	211 578,29 €	98,80 €	98,80 €			Apoio Financeiro Destinado ao Fomento da Produção Pecuária do Município de Alfândega da Fé
040802 - OUTRAS	LEI N.º75/2013, DE 12 DE SETEMBRO	Transferências e Subsídios	176112090	MARIA DA CONCEICAO CHINO	211 578,29 €	12,00 €	12,00 €			Apoio Financeiro Destinado ao Fomento da Produção Pecuária do Município de Alfândega da Fé
040802 - OUTRAS	LEI N.º75/2013, DE 12 DE SETEMBRO	Transferências e Subsídios	179528696	MANUEL JOAQUIM SILVA ALVES	211 578,29 €	157,60 €	157,60 €			Apoio Financeiro Destinado ao Fomento da Produção Pecuária do Município de Alfândega da Fé
040802 - OUTRAS	LEI N.º75/2013, DE 12 DE SETEMBRO	Transferências e Subsídios	180661302	MANUEL JOSE BRAVO	211 578,29 €	339,20 €	339,20 €			Apoio Financeiro Destinado ao Fomento da Produção Pecuária do Município de Alfândega da Fé, 2023.
040802 - OUTRAS	LEI N.º75/2013, DE 12 DE SETEMBRO	Transferências e Subsídios	184780853	FERNANDO ANTONIO RODRIGUES	211 578,29 €	140,40 €	140,40 €			Apoio Financeiro Destinado ao Fomento da Produção Pecuária do Município de Alfândega da Fé, 2023.
040802 - OUTRAS	LEI N.º75/2013, DE 12 DE SETEMBRO	Transferências e Subsídios	188100040	PAULO JORGE FELIX CORREIA	211 578,29 €	495,00 €	495,00 €			Transferência de competências-APOIO ECONOMICO
040802 - OUTRAS	LEI N.º75/2013, DE 12 DE SETEMBRO	Transferências e Subsídios	191496766	Ramiro Jorge Remondes	211 578,29 €	19,20 €	19,20 €			Apoio Financeiro Destinado ao Fomento da Produção Pecuária do Município de Alfândega da Fé, 2023.
040802 - OUTRAS	LEI N.º75/2013, DE 12 DE SETEMBRO	Transferências e Subsídios	191885207	CARLOS LUCIANO CORDEIRO LAMAS	211 578,29 €	349,90 €	349,90 €			Transferência de competências-apoio
040802 - OUTRAS	LEI N.º75/2013, DE 12 DE SETEMBRO	Transferências e Subsídios	195882873	Maria de Fátima Dos Santos Barandas	211 578,29 €	72,00 €	72,00 €			Apoio Financeiro Destinado ao Fomento da Produção Pecuária do Município de Alfândega da Fé
040802 - OUTRAS	LEI N.º75/2013, DE 12 DE SETEMBRO	Transferências e Subsídios	195883411	CARLOS MANUEL TENIZ MATIAS	211 578,29 €	281,20 €	281,20 €			Apoio Financeiro Destinado ao Fomento da Produção Pecuária do Município de Alfândega da Fé
040802 - OUTRAS	LEI N.º75/2013, DE 12 DE SETEMBRO	Transferências e Subsídios	196898692	CAROLINO DOS SANTOS BASTIÃO	211 578,29 €	22,40 €	22,40 €			Apoio Financeiro Destinado ao Fomento da Produção Pecuária do Município de Alfândega da Fé, 2023.



## Município de Alfândega da Fé — Câmara Municipal

### DIVISÃO FINANCEIRA (D.F.)

040802 - OUTRAS	LEI N.º75/2013, DE 12 DE SETEMBRO	Transferências e Subsídios	202378250	MARIA FERNANDA ESCOBAR VIDEIRA	211 578,29 €	450,89 €	450,89 €			Transferência de competências
040802 - OUTRAS	LEI N.º75/2013, DE 12 DE SETEMBRO	Transferências e Subsídios	203971450	ALICE DE FATIMA DOS PRAZERES LUCIANO	211 578,29 €	419,00 €	419,00 €			TRANSFERENCIA DE COMPETENCIAS APOIO ECONOMICO
040802 - OUTRAS	LEI N.º75/2013, DE 12 DE SETEMBRO	Transferências e Subsídios	203971981	LUCIA DA CONCEIÇÃO TRINCHETE LUCIANO	211 578,29 €	445,00 €	445,00 €			Transferência de competências
040802 - OUTRAS	LEI N.º75/2013, DE 12 DE SETEMBRO	Transferências e Subsídios	205035590	JOAO HENRIQUE NABIÇA VICTOR	211 578,29 €	41,60 €	41,60 €			Apoio Financeiro Destinado ao Fomento da Produção Pecuária do Município de Alfândega da Fé, 2023.
040802 - OUTRAS	LEI N.º75/2013, DE 12 DE SETEMBRO	PP. N. 23-PROGRAMA DE INCENTIVOS À CRIAÇÃO E COMBATE À PRECARIIDADE - PARA 17 CONTRATOS EM VIGOR (Programa de Incentivos à Criação de Emprego e Combate à Precariedade – Pagamento da 1ª Tranche 2024)	219545260	MARIO JOSE TRINDADE FERNANDES	211 578,29 €	3 500,00 €	1 750,00 €	1 750,00 €		
040802 - OUTRAS	LEI N.º75/2013, DE 12 DE SETEMBRO	PP. N. 6-PLANO DE PAGAMENTO 2º TRANCHE RELATIVA AO PROGRAMA DE INCENTIVOS A CRIAÇÃO DE EMPREGO R COMBATE A PRECARIIDADE . (Programa de Incentivos à Criação de Emprego e Combate à Precariedade 2023 – Pagamento da 2ª Tranche)	219545260	MARIO JOSE TRINDADE FERNANDES	211 578,29 €	3 500,00 €	1 750,00 €	1 750,00 €		
040802 - OUTRAS	LEI N.º75/2013, DE 12 DE SETEMBRO	Transferências e Subsídios	220526591	PAULA LURDES FERREIRA	211 578,29 €	500,00 €	500,00 €			Transferência de competências
040802 - OUTRAS	LEI N.º75/2013, DE 12 DE SETEMBRO	Transferências e Subsídios	221142410	Fernando Jorge Morais Bastião	211 578,29 €	62,00 €	62,00 €			Apoio Financeiro Destinado ao Fomento da Produção Pecuária do Município de Alfândega da Fé
040802 - OUTRAS	LEI N.º75/2013, DE 12 DE SETEMBRO	Transferências e Subsídios	223064645	Marta Das Neves Canteiro Borges	211 578,29 €	99,60 €	99,60 €			Apoio Financeiro Destinado ao Fomento da Produção Pecuária do Município de Alfândega da Fé
040802 - OUTRAS	LEI N.º75/2013, DE 12 DE SETEMBRO	PP. N. 23-PROGRAMA DE INCENTIVOS À CRIAÇÃO E COMBATE À PRECARIIDADE - PARA 17 CONTRATOS EM VIGOR (Programa de Incentivos à Criação de Emprego e Combate à Precariedade – Pagamento da 1ª Tranche 2024)	223352551	JOÃO PAULO DUQUE FERNANDES COELHO MOREIRA	211 578,29 €	3 500,00 €	1 750,00 €	1 750,00 €		



## Município de Alfândega da Fé — Câmara Municipal

### DIVISÃO FINANCEIRA (D.F.)

040802 - OUTRAS	LEI N.º75/2013, DE 12 DE SETEMBRO	PP. N. 6-PLANO DE PAGAMENTO 2º TRANCHE RELATIVA AO PROGRAMA DE INCENTIVOS A CRIAÇÃO DE EMPREGO R COMBATE A PRECARIIDADE . (Programa de Incentivos à Criação de Emprego e Combate à Precariedade 2023 – Pagamento da 2ª Tranche)	223352551	JOÃO PAULO DUQUE FERNANDES COELHO MOREIRA	211 578,29 €	3 500,00 €	1 750,00 €	1 750,00 €	
040802 - OUTRAS	LEI N.º75/2013, DE 12 DE SETEMBRO	Transferências e Subsídios	224027204	CARLOS MIGUEL ALBERTO BRUNHOSO	211 578,29 €	117,20 €	117,20 €		Apoio Financeiro Destinado ao Fomento da Produção Pecuária do Município de Alfândega da Fé
040802 - OUTRAS	LEI N.º75/2013, DE 12 DE SETEMBRO	Transferências e Subsídios	227637488	Andreia Cristina Leitão Cunha	211 578,29 €	250,00 €	250,00 €		apoio
040802 - OUTRAS	LEI N.º75/2013, DE 12 DE SETEMBRO	Transferências e Subsídios	228219337	Alberto Carlos Escobar Videira	211 578,29 €	117,20 €	117,20 €		Apoio Financeiro Destinado ao Fomento da Produção Pecuária do Município de Alfândega da Fé
040802 - OUTRAS	LEI N.º75/2013, DE 12 DE SETEMBRO	PP. N. 23-PROGRAMA DE INCENTIVOS À CRIAÇÃO E COMBATE À PRECARIIDADE - PARA 17 CONTRATOS EM VIGOR (Programa de Incentivos à Criação de Emprego e Combate à Precariedade – Pagamento da 1ª Tranche 2024)	229213294	BRUNO MIGUEL REBOUTA RACHADO	211 578,29 €	3 500,00 €	1 750,00 €	1 750,00 €	
040802 - OUTRAS	LEI N.º75/2013, DE 12 DE SETEMBRO	PP. N. 6-PLANO DE PAGAMENTO 2º TRANCHE RELATIVA AO PROGRAMA DE INCENTIVOS A CRIAÇÃO DE EMPREGO R COMBATE A PRECARIIDADE . (Programa de Incentivos à Criação de Emprego e Combate à Precariedade 2023 – Pagamento da 2ª Tranche)	229213294	BRUNO MIGUEL REBOUTA RACHADO	211 578,29 €	3 500,00 €	1 750,00 €	1 750,00 €	
040802 - OUTRAS	LEI N.º75/2013, DE 12 DE SETEMBRO	Transferências e Subsídios	239634551	João Victor Maciel Gregório	211 578,29 €	375,00 €	37,50 €	337,50 €	Mensalidade das Bolsa mês de maio de 2024
040802 - OUTRAS	LEI N.º75/2013, DE 12 DE SETEMBRO	Transferências e Subsídios	239634551	João Victor Maciel Gregório	211 578,29 €	375,00 €	37,50 €	337,50 €	PAGAMENTO DE BOLSAS DA MENSALIDADE DE ABRIL DE 2024
040802 - OUTRAS	LEI N.º75/2013, DE 12 DE SETEMBRO	Transferências e Subsídios	239634551	João Victor Maciel Gregório	211 578,29 €	375,00 €	187,50 €	187,50 €	PAGAMENTO DE BOLSAS PROPINAS SETEMBRO A JANEIRO
040802 - OUTRAS	LEI N.º75/2013, DE 12 DE SETEMBRO	Transferências e Subsídios	239634551	João Victor Maciel Gregório	211 578,29 €	375,00 €	37,50 €	337,50 €	PAGAMENTO PROPINAS DA MENSALIDADE DE FEVEREIRO DE 2024



## Município de Alfândega da Fé — Câmara Municipal

### DIVISÃO FINANCEIRA (D.F.)

040802 - OUTRAS	LEI N.º75/2013, DE 12 DE SETEMBRO	Transferências e Subsídios	239634551	João Victor Maciel Gregório	211 578,29 €	375,00 €	37,50 €	337,50 €	PAGAMENTO PROPINAS DA MENSALIDADE DE MARÇO DE 2024
040802 - OUTRAS	LEI N.º75/2013, DE 12 DE SETEMBRO	Transferências e Subsídios	239634551	João Victor Maciel Gregório	211 578,29 €	375,00 €	37,50 €	337,50 €	BOLSA MES DE JUNHO 2024
040802 - OUTRAS	LEI N.º75/2013, DE 12 DE SETEMBRO	PP. N. 32-PAGAMENTO DE BOLSAS - ENSINO SUPERIOR DE SETEMBRO A DEZEMBRO DE 2024 (setembro a dezembro de 2024)	240939417	Liliana Figueiredo Feliciano	211 578,29 €	100,00 €	100,00 €		
040802 - OUTRAS	LEI N.º75/2013, DE 12 DE SETEMBRO	Transferências e Subsídios	240939417	Liliana Figueiredo Feliciano	211 578,29 €	250,00 €	25,00 €	225,00 €	BOLSA MES DE JUNHO 2024
040802 - OUTRAS	LEI N.º75/2013, DE 12 DE SETEMBRO	Transferências e Subsídios	240939417	Liliana Figueiredo Feliciano	211 578,29 €	250,00 €	25,00 €	225,00 €	Mensalidade das Bolsa mês de maio de 2024
040802 - OUTRAS	LEI N.º75/2013, DE 12 DE SETEMBRO	Transferências e Subsídios	240939417	Liliana Figueiredo Feliciano	211 578,29 €	250,00 €	25,00 €	225,00 €	PAGAMENTO DE BOLSAS DA MENSALIDADE DE ABRIL DE 2024
040802 - OUTRAS	LEI N.º75/2013, DE 12 DE SETEMBRO	Transferências e Subsídios	240939417	Liliana Figueiredo Feliciano	211 578,29 €	250,00 €	125,00 €	125,00 €	PAGAMENTO DE BOLSAS PROPINAS SETEMBRO A JANEIRO
040802 - OUTRAS	LEI N.º75/2013, DE 12 DE SETEMBRO	Transferências e Subsídios	240939417	Liliana Figueiredo Feliciano	211 578,29 €	250,00 €	25,00 €	225,00 €	PAGAMENTO PROPINAS DA MENSALIDADE DE FEVEREIRO DE 2024
040802 - OUTRAS	LEI N.º75/2013, DE 12 DE SETEMBRO	Transferências e Subsídios	240939417	Liliana Figueiredo Feliciano	211 578,29 €	250,00 €	25,00 €	225,00 €	PAGAMENTO PROPINAS DA MENSALIDADE DE MARÇO DE 2024
040802 - OUTRAS	LEI N.º75/2013, DE 12 DE SETEMBRO	Transferências e Subsídios	241461472	CARLA ALEXANDRA DE FREITAS COURACEIRO	211 578,29 €	200,00 €	200,00 €		PAGAMENTO DE APOIO APROVADO NA RCM DE 28/11/2023
040802 - OUTRAS	LEI N.º75/2013, DE 12 DE SETEMBRO	Transferências e Subsídios	241791375	Marta Filipa Vieira Vaz	211 578,29 €	375,00 €	37,50 €	337,50 €	Mensalidade das Bolsa mês de maio de 2024
040802 - OUTRAS	LEI N.º75/2013, DE 12 DE SETEMBRO	Transferências e Subsídios	241791375	Marta Filipa Vieira Vaz	211 578,29 €	375,00 €	300,00 €	75,00 €	PAGAMENTO DE BOLSAS DE SETEMBRO A ABRIL DE 2024



## Município de Alfândega da Fé — Câmara Municipal

### DIVISÃO FINANCEIRA (D.F.)

040802 - OUTRAS	LEI N.º75/2013, DE 12 DE SETEMBRO	Transferências e Subsídios	241791375	Marta Filipa Vieira Vaz	211 578,29 €	375,00 €	37,50 €	337,50 €		BOLSA MES DE JUNHO 2024
040802 - OUTRAS	LEI N.º75/2013, DE 12 DE SETEMBRO	Transferências e Subsídios	242333370	Ana Carolina Alcarva Pancha	211 578,29 €	150,00 €	25,00 €	125,00 €		BOLSA MES DE JUNHO 2024
040802 - OUTRAS	LEI N.º75/2013, DE 12 DE SETEMBRO	Transferências e Subsídios	242333370	Ana Carolina Alcarva Pancha	211 578,29 €	150,00 €	25,00 €	125,00 €		bolsas propinas mês de janeiro de 2024
040802 - OUTRAS	LEI N.º75/2013, DE 12 DE SETEMBRO	Transferências e Subsídios	242333370	Ana Carolina Alcarva Pancha	211 578,29 €	150,00 €	25,00 €	125,00 €		Mensalidade das Bolsa mês de maio de 2024
040802 - OUTRAS	LEI N.º75/2013, DE 12 DE SETEMBRO	Transferências e Subsídios	242333370	Ana Carolina Alcarva Pancha	211 578,29 €	150,00 €	25,00 €	125,00 €		PAGAMENTO DE BOLSAS DA MENSALIDADE DE ABRIL DE 2024
040802 - OUTRAS	LEI N.º75/2013, DE 12 DE SETEMBRO	Transferências e Subsídios	242333370	Ana Carolina Alcarva Pancha	211 578,29 €	150,00 €	25,00 €	125,00 €		PAGAMENTO PROPINAS DA MENSALIDADE DE FEVEREIRO DE 2024
040802 - OUTRAS	LEI N.º75/2013, DE 12 DE SETEMBRO	Transferências e Subsídios	242333370	Ana Carolina Alcarva Pancha	211 578,29 €	150,00 €	25,00 €	125,00 €		PAGAMENTO PROPINAS DA MENSALIDADE DE MARÇO DE 2024
040802 - OUTRAS	LEI N.º75/2013, DE 12 DE SETEMBRO	Transferências e Subsídios	242690734	Aleksandar Yordanov Ivanov	211 578,29 €	300,00 €	300,00 €			Transferência de competências
040802 - OUTRAS	LEI N.º75/2013, DE 12 DE SETEMBRO	PP. N. 32-PAGAMENTO DE BOLSAS - ENSINO SUPERIOR DE SETEMBRO A DEZEMBRO DE 2024 (setembro a dezembro de 2024)	243852100	Carolina Branco da Fonseca	211 578,29 €	50,00 €	50,00 €			
040802 - OUTRAS	LEI N.º75/2013, DE 12 DE SETEMBRO	Transferências e Subsídios	243852100	Carolina Branco da Fonseca	211 578,29 €	75,00 €	12,50 €	62,50 €		Mensalidade das Bolsa mês de maio de 2024
040802 - OUTRAS	LEI N.º75/2013, DE 12 DE SETEMBRO	Transferências e Subsídios	243852100	Carolina Branco da Fonseca	211 578,29 €	75,00 €	12,50 €	62,50 €		PAGAMENTO DE BOLSAS DA MENSALIDADE DE ABRIL DE 2024
040802 - OUTRAS	LEI N.º75/2013, DE 12 DE SETEMBRO	Transferências e Subsídios	243852100	Carolina Branco da Fonseca	211 578,29 €	75,00 €	12,50 €	62,50 €		PAGAMENTO PROPINAS DA MENSALIDADE DE FEVEREIRO DE 2024



## Município de Alfândega da Fé — Câmara Municipal

### DIVISÃO FINANCEIRA (D.F.)

040802 - OUTRAS	LEI N.º75/2013, DE 12 DE SETEMBRO	Transferências e Subsídios	243852100	Carolina Branco da Fonseca	211 578,29 €	75,00 €	12,50 €	62,50 €	PAGAMENTO PROPINAS DA MENSALIDADE DE MARÇO DE 2024
040802 - OUTRAS	LEI N.º75/2013, DE 12 DE SETEMBRO	Transferências e Subsídios	243852100	Carolina Branco da Fonseca	211 578,29 €	75,00 €	12,50 €	62,50 €	BOLSA DE PROPINAS MES DE JANEIRO DE 2024
040802 - OUTRAS	LEI N.º75/2013, DE 12 DE SETEMBRO	Transferências e Subsídios	243852100	Carolina Branco da Fonseca	211 578,29 €	75,00 €	12,50 €	62,50 €	BOLSA MES DE JUNHO 2024
040802 - OUTRAS	LEI N.º75/2013, DE 12 DE SETEMBRO	Transferências e Subsídios	245254676	Beatriz Isabel Vaz Franco	211 578,29 €	50,00 €	50,00 €		Bolsa setembro a dezembro de 2024
040802 - OUTRAS	LEI N.º75/2013, DE 12 DE SETEMBRO	Transferências e Subsídios	245254676	Beatriz Isabel Vaz Franco	211 578,29 €	125,00 €	12,50 €	112,50 €	BOLSA MES DE JUNHO 2024
040802 - OUTRAS	LEI N.º75/2013, DE 12 DE SETEMBRO	Transferências e Subsídios	245254676	Beatriz Isabel Vaz Franco	211 578,29 €	125,00 €	62,50 €	62,50 €	Bolsas propinas de setembro a janeiro
040802 - OUTRAS	LEI N.º75/2013, DE 12 DE SETEMBRO	Transferências e Subsídios	245254676	Beatriz Isabel Vaz Franco	211 578,29 €	125,00 €	12,50 €	112,50 €	Mensalidade das Bolsa mês de maio de 2024
040802 - OUTRAS	LEI N.º75/2013, DE 12 DE SETEMBRO	Transferências e Subsídios	245254676	Beatriz Isabel Vaz Franco	211 578,29 €	125,00 €	12,50 €	112,50 €	PAGAMENTO DE BOLSAS DA MENSALIDADE DE ABRIL DE 2024
040802 - OUTRAS	LEI N.º75/2013, DE 12 DE SETEMBRO	Transferências e Subsídios	245254676	Beatriz Isabel Vaz Franco	211 578,29 €	125,00 €	12,50 €	112,50 €	PAGAMENTO PROPINAS DA MENSALIDADE DE FEVEREIRO DE 2024
040802 - OUTRAS	LEI N.º75/2013, DE 12 DE SETEMBRO	Transferências e Subsídios	245254676	Beatriz Isabel Vaz Franco	211 578,29 €	125,00 €	12,50 €	112,50 €	PAGAMENTO PROPINAS DA MENSALIDADE DE MARÇO DE 2024
040802 - OUTRAS	LEI N.º75/2013, DE 12 DE SETEMBRO	Transferências e Subsídios	246098597	Diana Jacinta Dos Santos Araújo	211 578,29 €	250,00 €	25,00 €	225,00 €	BOLSA MES DE JUNHO 2024
040802 - OUTRAS	LEI N.º75/2013, DE 12 DE SETEMBRO	Transferências e Subsídios	246098597	Diana Jacinta Dos Santos Araújo	211 578,29 €	250,00 €	25,00 €	225,00 €	Mensalidade das Bolsa mês de maio de 2024



## Município de Alfândega da Fé — Câmara Municipal

### DIVISÃO FINANCEIRA (D.F.)

040802 - OUTRAS	LEI N.º75/2013, DE 12 DE SETEMBRO	Transferências e Subsídios	246098597	Diana Jacinta Dos Santos Araújo	211 578,29 €	250,00 €	200,00 €	50,00 €	PAGAMENTO DE BOLSAS DE SETEMBRO A ABRIL DE 2024
040802 - OUTRAS	LEI N.º75/2013, DE 12 DE SETEMBRO	Transferências e Subsídios	246098732	Vera de Fátima Dos Santos Araújo	211 578,29 €	250,00 €	25,00 €	225,00 €	Mensalidade das Bolsa mês de maio de 2024
040802 - OUTRAS	LEI N.º75/2013, DE 12 DE SETEMBRO	Transferências e Subsídios	246098732	Vera de Fátima Dos Santos Araújo	211 578,29 €	250,00 €	200,00 €	50,00 €	PAGAMENTO DE BOLSAS DE SETEMBRO A ABRIL DE 2024
040802 - OUTRAS	LEI N.º75/2013, DE 12 DE SETEMBRO	Transferências e Subsídios	246098732	Vera de Fátima Dos Santos Araújo	211 578,29 €	250,00 €	25,00 €	225,00 €	BOLSA MES DE JUNHO 2024
040802 - OUTRAS	LEI N.º75/2013, DE 12 DE SETEMBRO	Transferências e Subsídios	248947931	Maria Joao Alves Videira	211 578,29 €	375,00 €	37,50 €	337,50 €	BOLSA MES DE JUNHO 2024
040802 - OUTRAS	LEI N.º75/2013, DE 12 DE SETEMBRO	Transferências e Subsídios	248947931	Maria Joao Alves Videira	211 578,29 €	375,00 €	37,50 €	337,50 €	Mensalidade das Bolsa mês de maio de 2024
040802 - OUTRAS	LEI N.º75/2013, DE 12 DE SETEMBRO	Transferências e Subsídios	248947931	Maria Joao Alves Videira	211 578,29 €	375,00 €	37,50 €	337,50 €	PAGAMENTO DE BOLSAS DA MENSALIDADE DE ABRIL DE 2024
040802 - OUTRAS	LEI N.º75/2013, DE 12 DE SETEMBRO	Transferências e Subsídios	248947931	Maria Joao Alves Videira	211 578,29 €	375,00 €	187,50 €	187,50 €	PAGAMENTO DE BOLSAS PROPINAS SETEMBRO A JANEIRO
040802 - OUTRAS	LEI N.º75/2013, DE 12 DE SETEMBRO	Transferências e Subsídios	248947931	Maria Joao Alves Videira	211 578,29 €	375,00 €	37,50 €	337,50 €	PAGAMENTO PROPINAS DA MENSALIDADE DE FEVEREIRO DE 2024
040802 - OUTRAS	LEI N.º75/2013, DE 12 DE SETEMBRO	Transferências e Subsídios	248947931	Maria Joao Alves Videira	211 578,29 €	375,00 €	37,50 €	337,50 €	PAGAMENTO PROPINAS DA MENSALIDADE DE MARÇO DE 2024
040802 - OUTRAS	LEI N.º75/2013, DE 12 DE SETEMBRO	Transferências e Subsídios	249184842	Inês Filipa Gomes Paula	211 578,29 €	150,00 €	25,00 €	125,00 €	BOLSA MES DE JUNHO 2024
040802 - OUTRAS	LEI N.º75/2013, DE 12 DE SETEMBRO	Transferências e Subsídios	249184842	Inês Filipa Gomes Paula	211 578,29 €	150,00 €	25,00 €	125,00 €	bolsa propinas janeiro de 2024



## Município de Alfândega da Fé — Câmara Municipal

### DIVISÃO FINANCEIRA (D.F.)

040802 - OUTRAS	LEI N.º75/2013, DE 12 DE SETEMBRO	Transferências e Subsídios	249184842	Inês Filipa Gomes Paula	211 578,29 €	150,00 €	25,00 €	125,00 €	Mensalidade das Bolsa mês de maio de 2024
040802 - OUTRAS	LEI N.º75/2013, DE 12 DE SETEMBRO	Transferências e Subsídios	249184842	Inês Filipa Gomes Paula	211 578,29 €	150,00 €	25,00 €	125,00 €	PAGAMENTO DE BOLSAS DA MENSALIDADE DE ABRIL DE 2024
040802 - OUTRAS	LEI N.º75/2013, DE 12 DE SETEMBRO	Transferências e Subsídios	249184842	Inês Filipa Gomes Paula	211 578,29 €	150,00 €	25,00 €	125,00 €	PAGAMENTO PROPINAS DA MENSALIDADE DE FEVEREIRO DE 2024
040802 - OUTRAS	LEI N.º75/2013, DE 12 DE SETEMBRO	Transferências e Subsídios	249184842	Inês Filipa Gomes Paula	211 578,29 €	150,00 €	25,00 €	125,00 €	PAGAMENTO PROPINAS DA MENSALIDADE DE MARÇO DE 2024
040802 - OUTRAS	LEI N.º75/2013, DE 12 DE SETEMBRO	PP. N. 32-PAGAMENTO DE BOLSAS - ENSINO SUPERIOR DE SETEMBRO A DEZEMBRO DE 2024 (Inf proc 118)	249869217	Diana Silva Lopes	211 578,29 €	150,00 €	150,00 €		
040802 - OUTRAS	LEI N.º75/2013, DE 12 DE SETEMBRO	Transferências e Subsídios	249869217	Diana Silva Lopes	211 578,29 €	150,00 €	25,00 €	125,00 €	Mensalidade das Bolsa mês de maio de 2024
040802 - OUTRAS	LEI N.º75/2013, DE 12 DE SETEMBRO	Transferências e Subsídios	249869217	Diana Silva Lopes	211 578,29 €	150,00 €	25,00 €	125,00 €	PAGAMENTO DE BOLSAS DA MENSALIDADE DE ABRIL DE 2024
040802 - OUTRAS	LEI N.º75/2013, DE 12 DE SETEMBRO	Transferências e Subsídios	249869217	Diana Silva Lopes	211 578,29 €	150,00 €	25,00 €	125,00 €	PAGAMENTO PROPINAS DA MENSALIDADE DE FEVEREIRO DE 2024
040802 - OUTRAS	LEI N.º75/2013, DE 12 DE SETEMBRO	Transferências e Subsídios	249869217	Diana Silva Lopes	211 578,29 €	150,00 €	25,00 €	125,00 €	PAGAMENTO PROPINAS DA MENSALIDADE DE MARÇO DE 2024
040802 - OUTRAS	LEI N.º75/2013, DE 12 DE SETEMBRO	Transferências e Subsídios	249869217	Diana Silva Lopes	211 578,29 €	150,00 €	25,00 €	125,00 €	bolsa propinas mês de janeiro de 2024
040802 - OUTRAS	LEI N.º75/2013, DE 12 DE SETEMBRO	Transferências e Subsídios	249869217	Diana Silva Lopes	211 578,29 €	150,00 €	25,00 €	125,00 €	BOLSA MES DE JUNHO 2024
040802 - OUTRAS	LEI N.º75/2013, DE 12 DE SETEMBRO	PP. N. 32-PAGAMENTO DE BOLSAS - ENSINO SUPERIOR DE SETEMBRO A DEZEMBRO DE 2024 (setembro a dezembro de 2024)	249981220	Lara Gabriela Pires Ribeiro	211 578,29 €	100,00 €	100,00 €		



## Município de Alfândega da Fé — Câmara Municipal

### DIVISÃO FINANCEIRA (D.F.)

040802 - OUTRAS	LEI N.º75/2013, DE 12 DE SETEMBRO	Transferências e Subsídios	249981220	Lara Gabriela Pires Ribeiro	211 578,29 €	225,00 €	37,50 €	187,50 €		bolsa propinas janeiro de 2024
040802 - OUTRAS	LEI N.º75/2013, DE 12 DE SETEMBRO	Transferências e Subsídios	249981220	Lara Gabriela Pires Ribeiro	211 578,29 €	225,00 €	37,50 €	187,50 €		Mensalidade das Bolsa mês de maio de 2024
040802 - OUTRAS	LEI N.º75/2013, DE 12 DE SETEMBRO	Transferências e Subsídios	249981220	Lara Gabriela Pires Ribeiro	211 578,29 €	225,00 €	37,50 €	187,50 €		PAGAMENTO DE BOLSAS DA MENSALIDADE DE ABRIL DE 2024
040802 - OUTRAS	LEI N.º75/2013, DE 12 DE SETEMBRO	Transferências e Subsídios	249981220	Lara Gabriela Pires Ribeiro	211 578,29 €	225,00 €	37,50 €	187,50 €		PAGAMENTO PROPINAS DA MENSALIDADE DE FEVEREIRO DE 2024
040802 - OUTRAS	LEI N.º75/2013, DE 12 DE SETEMBRO	Transferências e Subsídios	249981220	Lara Gabriela Pires Ribeiro	211 578,29 €	225,00 €	37,50 €	187,50 €		PAGAMENTO PROPINAS DA MENSALIDADE DE MARÇO DE 2024
040802 - OUTRAS	LEI N.º75/2013, DE 12 DE SETEMBRO	Transferências e Subsídios	249981220	Lara Gabriela Pires Ribeiro	211 578,29 €	225,00 €	37,50 €	187,50 €		BOLSA MES DE JUNHO 2024
040802 - OUTRAS	LEI N.º75/2013, DE 12 DE SETEMBRO	PP. N. 32-PAGAMENTO DE BOLSAS - ENSINO SUPERIOR DE SETEMBRO A DEZEMBRO DE 2024 (setembro a dezembro de 2024)	250082845	Diana Mercês Castro Macedo	211 578,29 €	100,00 €	100,00 €			
040802 - OUTRAS	LEI N.º75/2013, DE 12 DE SETEMBRO	Transferências e Subsídios	250082845	Diana Mercês Castro Macedo	211 578,29 €	250,00 €	25,00 €	225,00 €		Mensalidade das Bolsa mês de maio de 2024
040802 - OUTRAS	LEI N.º75/2013, DE 12 DE SETEMBRO	Transferências e Subsídios	250082845	Diana Mercês Castro Macedo	211 578,29 €	250,00 €	25,00 €	225,00 €		PAGAMENTO DE BOLSAS DA MENSALIDADE DE ABRIL DE 2024
040802 - OUTRAS	LEI N.º75/2013, DE 12 DE SETEMBRO	Transferências e Subsídios	250082845	Diana Mercês Castro Macedo	211 578,29 €	250,00 €	125,00 €	125,00 €		PAGAMENTO DE BOLSAS PROPINAS SETEMBRO A JANEIRO
040802 - OUTRAS	LEI N.º75/2013, DE 12 DE SETEMBRO	Transferências e Subsídios	250082845	Diana Mercês Castro Macedo	211 578,29 €	250,00 €	25,00 €	225,00 €		PAGAMENTO PROPINAS DA MENSALIDADE DE FEVEREIRO DE 2024
040802 - OUTRAS	LEI N.º75/2013, DE 12 DE SETEMBRO	Transferências e Subsídios	250082845	Diana Mercês Castro Macedo	211 578,29 €	250,00 €	25,00 €	225,00 €		PAGAMENTO PROPINAS DA MENSALIDADE DE MARÇO DE 2024



## Município de Alfândega da Fé — Câmara Municipal

### DIVISÃO FINANCEIRA (D.F.)

040802 - OUTRAS	LEI N.º75/2013, DE 12 DE SETEMBRO	Transferências e Subsídios	250082845	Diana Mercês Castro Macedo	211 578,29 €	250,00 €	25,00 €	225,00 €		BOLSA MES DE JUNHO 2024
040802 - OUTRAS	LEI N.º75/2013, DE 12 DE SETEMBRO	Transferências e Subsídios	250362570	Sofia Alexandra Morais Araújo	211 578,29 €	375,00 €	37,50 €	337,50 €		BOLSA MES DE JUNHO 2024
040802 - OUTRAS	LEI N.º75/2013, DE 12 DE SETEMBRO	Transferências e Subsídios	250362570	Sofia Alexandra Morais Araújo	211 578,29 €	375,00 €	37,50 €	337,50 €		Mensalidade das Bolsa mês de maio de 2024
040802 - OUTRAS	LEI N.º75/2013, DE 12 DE SETEMBRO	Transferências e Subsídios	250362570	Sofia Alexandra Morais Araújo	211 578,29 €	375,00 €	37,50 €	337,50 €		PAGAMENTO DE BOLSAS DA MENSALIDADE DE ABRIL DE 2024
040802 - OUTRAS	LEI N.º75/2013, DE 12 DE SETEMBRO	Transferências e Subsídios	250362570	Sofia Alexandra Morais Araújo	211 578,29 €	375,00 €	187,50 €	187,50 €		PAGAMENTO DE BOLSAS PROPINAS SETEMBRO A JANEIRO
040802 - OUTRAS	LEI N.º75/2013, DE 12 DE SETEMBRO	Transferências e Subsídios	250362570	Sofia Alexandra Morais Araújo	211 578,29 €	375,00 €	37,50 €	337,50 €		PAGAMENTO PROPINAS DA MENSALIDADE DE FEVEREIRO DE 2024
040802 - OUTRAS	LEI N.º75/2013, DE 12 DE SETEMBRO	Transferências e Subsídios	250362570	Sofia Alexandra Morais Araújo	211 578,29 €	375,00 €	37,50 €	337,50 €		PAGAMENTO PROPINAS DA MENSALIDADE DE MARÇO DE 2024
040802 - OUTRAS	LEI N.º75/2013, DE 12 DE SETEMBRO	PP. N. 32-PAGAMENTO DE BOLSAS - ENSINO SUPERIOR DE SETEMBRO A DEZEMBRO DE 2024	254491987	Marta Sofia Cordeiro Lopes	211 578,29 €	100,00 €	100,00 €			
040802 - OUTRAS	LEI N.º75/2013, DE 12 DE SETEMBRO	Transferências e Subsídios	254491987	Marta Sofia Cordeiro Lopes	211 578,29 €	150,00 €	25,00 €	125,00 €		BOLSA MES DE JUNHO 2024
040802 - OUTRAS	LEI N.º75/2013, DE 12 DE SETEMBRO	Transferências e Subsídios	254491987	Marta Sofia Cordeiro Lopes	211 578,29 €	150,00 €	25,00 €	125,00 €		bolsa propinas mês de janeiro 2024
040802 - OUTRAS	LEI N.º75/2013, DE 12 DE SETEMBRO	Transferências e Subsídios	254491987	Marta Sofia Cordeiro Lopes	211 578,29 €	150,00 €	25,00 €	125,00 €		Mensalidade das Bolsa mês de maio de 2024
040802 - OUTRAS	LEI N.º75/2013, DE 12 DE SETEMBRO	Transferências e Subsídios	254491987	Marta Sofia Cordeiro Lopes	211 578,29 €	150,00 €	25,00 €	125,00 €		PAGAMENTO DE BOLSAS DA MENSALIDADE DE ABRIL DE 2024



## Município de Alfândega da Fé — Câmara Municipal

### DIVISÃO FINANCEIRA (D.F.)

040802 - OUTRAS	LEI N.º75/2013, DE 12 DE SETEMBRO	Transferências e Subsídios	254491987	Marta Sofia Cordeiro Lopes	211 578,29 €	150,00 €	25,00 €	125,00 €	PAGAMENTO PROPINAS DA MENSALIDADE DE FEVEREIRO DE 2024
040802 - OUTRAS	LEI N.º75/2013, DE 12 DE SETEMBRO	Transferências e Subsídios	254491987	Marta Sofia Cordeiro Lopes	211 578,29 €	150,00 €	25,00 €	125,00 €	PAGAMENTO PROPINAS DA MENSALIDADE DE MARÇO DE 2024
040802 - OUTRAS	LEI N.º75/2013, DE 12 DE SETEMBRO	Transferências e Subsídios	255118422	Carlos Francisco Ferreira Lamas	211 578,29 €	300,00 €	50,00 €	250,00 €	bolsas propinas mês de janeiro de 2024
040802 - OUTRAS	LEI N.º75/2013, DE 12 DE SETEMBRO	Transferências e Subsídios	255118422	Carlos Francisco Ferreira Lamas	211 578,29 €	300,00 €	50,00 €	250,00 €	Mensalidade das Bolsa mês de maio de 2024
040802 - OUTRAS	LEI N.º75/2013, DE 12 DE SETEMBRO	Transferências e Subsídios	255118422	Carlos Francisco Ferreira Lamas	211 578,29 €	300,00 €	50,00 €	250,00 €	PAGAMENTO DE BOLSAS DA MENSALIDADE DE ABRIL DE 2024
040802 - OUTRAS	LEI N.º75/2013, DE 12 DE SETEMBRO	Transferências e Subsídios	255118422	Carlos Francisco Ferreira Lamas	211 578,29 €	300,00 €	50,00 €	250,00 €	PAGAMENTO PROPINAS DA MENSALIDADE DE FEVEREIRO DE 2024
040802 - OUTRAS	LEI N.º75/2013, DE 12 DE SETEMBRO	Transferências e Subsídios	255118422	Carlos Francisco Ferreira Lamas	211 578,29 €	300,00 €	50,00 €	250,00 €	PAGAMENTO PROPINAS DA MENSALIDADE DE MARÇO DE 2024
040802 - OUTRAS	LEI N.º75/2013, DE 12 DE SETEMBRO	Transferências e Subsídios	255118422	Carlos Francisco Ferreira Lamas	211 578,29 €	300,00 €	50,00 €	250,00 €	BOLSA MES DE JUNHO 2024
040802 - OUTRAS	LEI N.º75/2013, DE 12 DE SETEMBRO	Transferências e Subsídios	255866674	Alexandra Verónica de Oliveira Vieira	211 578,29 €	375,00 €	37,50 €	337,50 €	BOLSA MES DE JUNHO 2024
040802 - OUTRAS	LEI N.º75/2013, DE 12 DE SETEMBRO	Transferências e Subsídios	255866674	Alexandra Verónica de Oliveira Vieira	211 578,29 €	375,00 €	37,50 €	337,50 €	Mensalidade das Bolsa mês de maio de 2024
040802 - OUTRAS	LEI N.º75/2013, DE 12 DE SETEMBRO	Transferências e Subsídios	255866674	Alexandra Verónica de Oliveira Vieira	211 578,29 €	375,00 €	37,50 €	337,50 €	PAGAMENTO DE BOLSAS DA MENSALIDADE DE ABRIL DE 2024
040802 - OUTRAS	LEI N.º75/2013, DE 12 DE SETEMBRO	Transferências e Subsídios	255866674	Alexandra Verónica de Oliveira Vieira	211 578,29 €	375,00 €	187,50 €	187,50 €	PAGAMENTO DE BOLSAS PROPINAS SETEMBRO A JANEIRO



## Município de Alfândega da Fé — Câmara Municipal

### DIVISÃO FINANCEIRA (D.F.)

040802 - OUTRAS	LEI N.º75/2013, DE 12 DE SETEMBRO	Transferências e Subsídios	255866674	Alexandra Verónica de Oliveira Vieira	211 578,29 €	375,00 €	37,50 €	337,50 €	PAGAMENTO PROPINAS DA MENSALIDADE DE FEVEREIRO DE 2024
040802 - OUTRAS	LEI N.º75/2013, DE 12 DE SETEMBRO	Transferências e Subsídios	255866674	Alexandra Verónica de Oliveira Vieira	211 578,29 €	375,00 €	37,50 €	337,50 €	PAGAMENTO PROPINAS DA MENSALIDADE DE MARÇO DE 2024
040802 - OUTRAS	LEI N.º75/2013, DE 12 DE SETEMBRO	Transferências e Subsídios	255866887	Verónica Alexandra de Oliveira Vieira	211 578,29 €	375,00 €	37,50 €	337,50 €	Mensalidade das Bolsa mês de maio de 2024
040802 - OUTRAS	LEI N.º75/2013, DE 12 DE SETEMBRO	Transferências e Subsídios	255866887	Verónica Alexandra de Oliveira Vieira	211 578,29 €	375,00 €	37,50 €	337,50 €	PAGAMENTO DE BOLSAS DA MENSALIDADE DE ABRIL DE 2024
040802 - OUTRAS	LEI N.º75/2013, DE 12 DE SETEMBRO	Transferências e Subsídios	255866887	Verónica Alexandra de Oliveira Vieira	211 578,29 €	375,00 €	187,50 €	187,50 €	PAGAMENTO DE BOLSAS PROPINAS SETEMBRO A JANEIRO
040802 - OUTRAS	LEI N.º75/2013, DE 12 DE SETEMBRO	Transferências e Subsídios	255866887	Verónica Alexandra de Oliveira Vieira	211 578,29 €	375,00 €	37,50 €	337,50 €	PAGAMENTO PROPINAS DA MENSALIDADE DE FEVEREIRO DE 2024
040802 - OUTRAS	LEI N.º75/2013, DE 12 DE SETEMBRO	Transferências e Subsídios	255866887	Verónica Alexandra de Oliveira Vieira	211 578,29 €	375,00 €	37,50 €	337,50 €	PAGAMENTO PROPINAS DA MENSALIDADE DE MARÇO DE 2024
040802 - OUTRAS	LEI N.º75/2013, DE 12 DE SETEMBRO	Transferências e Subsídios	255866887	Verónica Alexandra de Oliveira Vieira	211 578,29 €	375,00 €	37,50 €	337,50 €	BOLSA MES DE JUNHO 2024
040802 - OUTRAS	LEI N.º75/2013, DE 12 DE SETEMBRO	Transferências e Subsídios	256098395	Diogo Alexandre Videira	211 578,29 €	265,20 €	265,20 €		Apoio Financeiro Destinado ao Fomento da Produção Pecuária do Município de Alfândega da Fé
040802 - OUTRAS	LEI N.º75/2013, DE 12 DE SETEMBRO	PP. N. 32-PAGAMENTO DE BOLSAS - ENSINO SUPERIOR DE SETEMBRO A DEZEMBRO DE 2024 (setembro a dezembro de 2024)	258698926	Rafaela Sofia Dias Cardoso	211 578,29 €	100,00 €	100,00 €		
040802 - OUTRAS	LEI N.º75/2013, DE 12 DE SETEMBRO	Transferências e Subsídios	259156817	Júlio Rachado Vieira	211 578,29 €	375,00 €	37,50 €	337,50 €	Mensalidade das Bolsa mês de maio de 2024
040802 - OUTRAS	LEI N.º75/2013, DE 12 DE SETEMBRO	Transferências e Subsídios	259156817	Júlio Rachado Vieira	211 578,29 €	375,00 €	37,50 €	337,50 €	PAGAMENTO DE BOLSAS DA MENSALIDADE DE ABRIL DE 2024



## Município de Alfândega da Fé — Câmara Municipal

### DIVISÃO FINANCEIRA (D.F.)

040802 - OUTRAS	LEI N.º75/2013, DE 12 DE SETEMBRO	Transferências e Subsídios	259156817	Júlio Rachado Vieira	211 578,29 €	375,00 €	187,50 €	187,50 €	PAGAMENTO DE BOLSAS PROPINAS SETEMBRO A JANEIRO
040802 - OUTRAS	LEI N.º75/2013, DE 12 DE SETEMBRO	Transferências e Subsídios	259156817	Júlio Rachado Vieira	211 578,29 €	375,00 €	37,50 €	337,50 €	PAGAMENTO PROPINAS DA MENSALIDADE DE FEVEREIRO DE 2024
040802 - OUTRAS	LEI N.º75/2013, DE 12 DE SETEMBRO	Transferências e Subsídios	259156817	Júlio Rachado Vieira	211 578,29 €	375,00 €	37,50 €	337,50 €	PAGAMENTO PROPINAS DA MENSALIDADE DE MARÇO DE 2024
040802 - OUTRAS	LEI N.º75/2013, DE 12 DE SETEMBRO	Transferências e Subsídios	259156817	Júlio Rachado Vieira	211 578,29 €	375,00 €	37,50 €	337,50 €	BOLSA MES DE JUNHO 2024
040802 - OUTRAS	LEI N.º75/2013, DE 12 DE SETEMBRO	PP. N. 32-PAGAMENTO DE BOLSAS - ENSINO SUPERIOR DE SETEMBRO A DEZEMBRO DE 2024 (Informação AES)	262052504	Rita Branco Fonseca	211 578,29 €	50,00 €	50,00 €		
040802 - OUTRAS	LEI N.º75/2013, DE 12 DE SETEMBRO	Transferências e Subsídios	263516318	Tatiana Alexandra Ferreira Caseiro	211 578,29 €	250,00 €	25,00 €	225,00 €	BOLSA MES DE JUNHO 2024
040802 - OUTRAS	LEI N.º75/2013, DE 12 DE SETEMBRO	Transferências e Subsídios	263516318	Tatiana Alexandra Ferreira Caseiro	211 578,29 €	250,00 €	25,00 €	225,00 €	Mensalidade das Bolsa mês de maio de 2024
040802 - OUTRAS	LEI N.º75/2013, DE 12 DE SETEMBRO	Transferências e Subsídios	263516318	Tatiana Alexandra Ferreira Caseiro	211 578,29 €	250,00 €	25,00 €	225,00 €	PAGAMENTO DE BOLSAS DA MENSALIDADE DE ABRIL DE 2024
040802 - OUTRAS	LEI N.º75/2013, DE 12 DE SETEMBRO	Transferências e Subsídios	263516318	Tatiana Alexandra Ferreira Caseiro	211 578,29 €	250,00 €	125,00 €	125,00 €	PAGAMENTO DE BOLSAS PROPINAS SETEMBRO A JANEIRO
040802 - OUTRAS	LEI N.º75/2013, DE 12 DE SETEMBRO	Transferências e Subsídios	263516318	Tatiana Alexandra Ferreira Caseiro	211 578,29 €	250,00 €	25,00 €	225,00 €	PAGAMENTO PROPINAS DA MENSALIDADE DE FEVEREIRO DE 2024
040802 - OUTRAS	LEI N.º75/2013, DE 12 DE SETEMBRO	Transferências e Subsídios	263516318	Tatiana Alexandra Ferreira Caseiro	211 578,29 €	250,00 €	25,00 €	225,00 €	PAGAMENTO PROPINAS DA MENSALIDADE DE MARÇO DE 2024
040802 - OUTRAS	LEI N.º75/2013, DE 12 DE SETEMBRO	Transferências e Subsídios	264972430	Anabela Luciano Correia	211 578,29 €	375,00 €	375,00 €		PAGAMENTO DE BOLSAS PROPINAS SETEMBRO 2023 A JUNHO 2024



## Município de Alfândega da Fé — Câmara Municipal

### DIVISÃO FINANCEIRA (D.F.)

040802 - OUTRAS	LEI N.º75/2013, DE 12 DE SETEMBRO	PP. N. 32-PAGAMENTO DE BOLSAS - ENSINO SUPERIOR DE SETEMBRO A DEZEMBRO DE 2024 (setembro a dezembro de 2024)	265715890	Sara Beatriz Fernandes Pinto	211 578,29 €	100,00 €	100,00 €			
040802 - OUTRAS	LEI N.º75/2013, DE 12 DE SETEMBRO	Transferências e Subsídios	266925707	Inês Filipa Caseiro Costa	211 578,29 €	500,00 €	400,00 €	100,00 €		PAGAMENTO DE BOLSAS DE SETEMBRO A ABRIL DE 2024
040802 - OUTRAS	LEI N.º75/2013, DE 12 DE SETEMBRO	Transferências e Subsídios	266925707	Inês Filipa Caseiro Costa	211 578,29 €	500,00 €	100,00 €	400,00 €		BOLSA MES DE MAIO E JUNHO 2024
040802 - OUTRAS	LEI N.º75/2013, DE 12 DE SETEMBRO	PP. N. 32-PAGAMENTO DE BOLSAS - ENSINO SUPERIOR DE SETEMBRO A DEZEMBRO DE 2024 (setembro a dezembro de 2024)	267383029	Solange de Castro Rachado	211 578,29 €	150,00 €	150,00 €			
040802 - OUTRAS	LEI N.º75/2013, DE 12 DE SETEMBRO	Transferências e Subsídios	267383029	Solange de Castro Rachado	211 578,29 €	225,00 €	37,50 €	187,50 €		Mensalidade das Bolsa mês de maio de 2024
040802 - OUTRAS	LEI N.º75/2013, DE 12 DE SETEMBRO	Transferências e Subsídios	267383029	Solange de Castro Rachado	211 578,29 €	225,00 €	37,50 €	187,50 €		PAGAMENTO DE BOLSAS DA MENSALIDADE DE ABRIL DE 2024
040802 - OUTRAS	LEI N.º75/2013, DE 12 DE SETEMBRO	Transferências e Subsídios	267383029	Solange de Castro Rachado	211 578,29 €	225,00 €	37,50 €	187,50 €		PAGAMENTO PROPINAS DA MENSALIDADE DE FEVEREIRO DE 2024
040802 - OUTRAS	LEI N.º75/2013, DE 12 DE SETEMBRO	Transferências e Subsídios	267383029	Solange de Castro Rachado	211 578,29 €	225,00 €	37,50 €	187,50 €		PAGAMENTO PROPINAS DA MENSALIDADE DE MARÇO DE 2024
040802 - OUTRAS	LEI N.º75/2013, DE 12 DE SETEMBRO	Transferências e Subsídios	267383029	Solange de Castro Rachado	211 578,29 €	225,00 €	37,50 €	187,50 €		BOLSA MES DE JUNHO DE 2024
040802 - OUTRAS	LEI N.º75/2013, DE 12 DE SETEMBRO	Transferências e Subsídios	267383029	Solange de Castro Rachado	211 578,29 €	225,00 €	37,50 €	187,50 €		bolsa de propinas janeiro de 2024
040802 - OUTRAS	LEI N.º75/2013, DE 12 DE SETEMBRO	Transferências e Subsídios	269064036	Ana Carolina Macedo Aleixo	211 578,29 €	250,00 €	25,00 €	225,00 €		Mensalidade das Bolsa mês de maio de 2024
040802 - OUTRAS	LEI N.º75/2013, DE 12 DE SETEMBRO	Transferências e Subsídios	269064036	Ana Carolina Macedo Aleixo	211 578,29 €	250,00 €	25,00 €	225,00 €		PAGAMENTO DE BOLSAS DA MENSALIDADE DE ABRIL DE 2024



## Município de Alfândega da Fé — Câmara Municipal

### DIVISÃO FINANCEIRA (D.F.)

040802 - OUTRAS	LEI N.º75/2013, DE 12 DE SETEMBRO	Transferências e Subsídios	269064036	Ana Carolina Macedo Aleixo	211 578,29 €	250,00 €	125,00 €	125,00 €	PAGAMENTO DE BOLSAS PROPINAS SETEMBRO A JANEIRO
040802 - OUTRAS	LEI N.º75/2013, DE 12 DE SETEMBRO	Transferências e Subsídios	269064036	Ana Carolina Macedo Aleixo	211 578,29 €	250,00 €	25,00 €	225,00 €	PAGAMENTO PROPINAS DA MENSALIDADE DE FEVEREIRO DE 2024
040802 - OUTRAS	LEI N.º75/2013, DE 12 DE SETEMBRO	Transferências e Subsídios	269064036	Ana Carolina Macedo Aleixo	211 578,29 €	250,00 €	25,00 €	225,00 €	PAGAMENTO PROPINAS DA MENSALIDADE DE MARÇO DE 2024
040802 - OUTRAS	LEI N.º75/2013, DE 12 DE SETEMBRO	Transferências e Subsídios	269064036	Ana Carolina Macedo Aleixo	211 578,29 €	250,00 €	25,00 €	225,00 €	BOLSA MES DE JUNHO 2024
040802 - OUTRAS	LEI N.º75/2013, DE 12 DE SETEMBRO	Transferências e Subsídios	270084150	Adriana Filipa Ferreira Caseiro	211 578,29 €	250,00 €	25,00 €	225,00 €	BOLSA MES DE JUNHO 2024
040802 - OUTRAS	LEI N.º75/2013, DE 12 DE SETEMBRO	Transferências e Subsídios	270084150	Adriana Filipa Ferreira Caseiro	211 578,29 €	250,00 €	25,00 €	225,00 €	Mensalidade das Bolsa mês de maio de 2024
040802 - OUTRAS	LEI N.º75/2013, DE 12 DE SETEMBRO	Transferências e Subsídios	270084150	Adriana Filipa Ferreira Caseiro	211 578,29 €	250,00 €	25,00 €	225,00 €	PAGAMENTO DE BOLSAS DA MENSALIDADE DE ABRIL DE 2024
040802 - OUTRAS	LEI N.º75/2013, DE 12 DE SETEMBRO	Transferências e Subsídios	270084150	Adriana Filipa Ferreira Caseiro	211 578,29 €	250,00 €	125,00 €	125,00 €	PAGAMENTO DE BOLSAS PROPINAS SETEMBRO A JANEIRO
040802 - OUTRAS	LEI N.º75/2013, DE 12 DE SETEMBRO	Transferências e Subsídios	270084150	Adriana Filipa Ferreira Caseiro	211 578,29 €	250,00 €	25,00 €	225,00 €	PAGAMENTO PROPINAS DA MENSALIDADE DE FEVEREIRO DE 2024
040802 - OUTRAS	LEI N.º75/2013, DE 12 DE SETEMBRO	Transferências e Subsídios	270084150	Adriana Filipa Ferreira Caseiro	211 578,29 €	250,00 €	25,00 €	225,00 €	PAGAMENTO PROPINAS DA MENSALIDADE DE MARÇO DE 2024
040802 - OUTRAS	LEI N.º75/2013, DE 12 DE SETEMBRO	Transferências e Subsídios	271904801	Cristiana da Assunção Macedo Bebiano	211 578,29 €	250,00 €	25,00 €	225,00 €	Mensalidade das Bolsa mês de maio de 2024
040802 - OUTRAS	LEI N.º75/2013, DE 12 DE SETEMBRO	Transferências e Subsídios	271904801	Cristiana da Assunção Macedo Bebiano	211 578,29 €	250,00 €	200,00 €	50,00 €	PAGAMENTO DE BOLSAS DE SETEMBRO A ABRIL DE 2024



## Município de Alfândega da Fé — Câmara Municipal

### DIVISÃO FINANCEIRA (D.F.)

040802 - OUTRAS	LEI N.º75/2013, DE 12 DE SETEMBRO	Transferências e Subsídios	271904801	Cristiana da Assunção Macedo Bebiano	211 578,29 €	250,00 €	25,00 €	225,00 €		BOLSA MES DE JUNHO 2024
040802 - OUTRAS	LEI N.º75/2013, DE 12 DE SETEMBRO	Transferências e Subsídios	273555634	Carina Cristina Pimpão Carneiro	211 578,29 €	125,00 €	12,50 €	112,50 €		BOLSA MES DE JUNHO 2024
040802 - OUTRAS	LEI N.º75/2013, DE 12 DE SETEMBRO	Transferências e Subsídios	273555634	Carina Cristina Pimpão Carneiro	211 578,29 €	125,00 €	12,50 €	112,50 €		Mensalidade das Bolsa mês de maio de 2024
040802 - OUTRAS	LEI N.º75/2013, DE 12 DE SETEMBRO	Transferências e Subsídios	273555634	Carina Cristina Pimpão Carneiro	211 578,29 €	125,00 €	12,50 €	112,50 €		PAGAMENTO DE BOLSAS DA MENSALIDADE DE ABRIL DE 2024
040802 - OUTRAS	LEI N.º75/2013, DE 12 DE SETEMBRO	Transferências e Subsídios	273555634	Carina Cristina Pimpão Carneiro	211 578,29 €	125,00 €	62,50 €	62,50 €		PAGAMENTO DE BOLSAS PROPINAS SETEMBRO A JANEIRO
040802 - OUTRAS	LEI N.º75/2013, DE 12 DE SETEMBRO	Transferências e Subsídios	273555634	Carina Cristina Pimpão Carneiro	211 578,29 €	125,00 €	12,50 €	112,50 €		PAGAMENTO PROPINAS DA MENSALIDADE DE FEVEREIRO DE 2024
040802 - OUTRAS	LEI N.º75/2013, DE 12 DE SETEMBRO	Transferências e Subsídios	273555634	Carina Cristina Pimpão Carneiro	211 578,29 €	125,00 €	12,50 €	112,50 €		PAGAMENTO PROPINAS DA MENSALIDADE DE MARÇO DE 2024
040802 - OUTRAS	LEI N.º75/2013, DE 12 DE SETEMBRO	PP. N. 32-PAGAMENTO DE BOLSAS - ENSINO SUPERIOR DE SETEMBRO A DEZEMBRO DE 2024 (setembro a dezembro de 2024)	274117088	Ana Margarida Lamas Rego	211 578,29 €	100,00 €	100,00 €			
040802 - OUTRAS	LEI N.º75/2013, DE 12 DE SETEMBRO	Transferências e Subsídios	274117088	Ana Margarida Lamas Rego	211 578,29 €	250,00 €	25,00 €	225,00 €		PAGAMENTO DE BOLSAS DA MENSALIDADE DE ABRIL DE 2024
040802 - OUTRAS	LEI N.º75/2013, DE 12 DE SETEMBRO	Transferências e Subsídios	274117088	Ana Margarida Lamas Rego	211 578,29 €	250,00 €	125,00 €	125,00 €		PAGAMENTO DE BOLSAS PROPINAS SETEMBRO A JANEIRO
040802 - OUTRAS	LEI N.º75/2013, DE 12 DE SETEMBRO	Transferências e Subsídios	274117088	Ana Margarida Lamas Rego	211 578,29 €	250,00 €	25,00 €	225,00 €		PAGAMENTO PROPINAS DA MENSALIDADE DE FEVEREIRO DE 2024
040802 - OUTRAS	LEI N.º75/2013, DE 12 DE SETEMBRO	Transferências e Subsídios	274117088	Ana Margarida Lamas Rego	211 578,29 €	250,00 €	25,00 €	225,00 €		PAGAMENTO PROPINAS DA MENSALIDADE DE MARÇO DE 2024



## Município de Alfândega da Fé — Câmara Municipal

### DIVISÃO FINANCEIRA (D.F.)

040802 - OUTRAS	LEI N.º75/2013, DE 12 DE SETEMBRO	Transferências e Subsídios	274117088	Ana Margarida Lamas Rego	211 578,29 €	250,00 €	25,00 €	225,00 €	Mensalidade das Bolsa mês de maio de 2024
040802 - OUTRAS	LEI N.º75/2013, DE 12 DE SETEMBRO	Transferências e Subsídios	274117088	Ana Margarida Lamas Rego	211 578,29 €	250,00 €	25,00 €	225,00 €	BOLSA MES DE JUNHO 2024
040802 - OUTRAS	LEI N.º75/2013, DE 12 DE SETEMBRO	PP. N. 23-PROGRAMA DE INCENTIVOS À CRIAÇÃO E COMBATE À PRECARIIDADE - PARA 17 CONTRATOS EM VIGOR (Programa de Incentivos à Criação de Emprego e Combate à Precariedade – Pagamento da 1ª Tranche 2024)	279908318	Gabriela Umblina Ricardo Salgueiro	211 578,29 €	3 500,00 €	1 750,00 €	1 750,00 €	
040802 - OUTRAS	LEI N.º75/2013, DE 12 DE SETEMBRO	PP. N. 6-PLANO DE PAGAMENTO 2º TRANCHE RELATIVA AO PROGRAMA DE INCENTIVOS A CRIAÇÃO DE EMPREGO R COMBATE À PRECARIIDADE . (Programa de Incentivos à Criação de Emprego e Combate à Precariedade 2023 – Pagamento da 2ª Tranche)	279908318	Gabriela Umblina Ricardo Salgueiro	211 578,29 €	3 500,00 €	1 750,00 €	1 750,00 €	
040802 - OUTRAS	LEI N.º75/2013, DE 12 DE SETEMBRO	Transferências e Subsídios	283640820	Asen Iliev Kolarov	211 578,29 €	319,90 €	319,90 €		Transferência de competências- Informação SAAS
040802 - OUTRAS	LEI N.º75/2013, DE 12 DE SETEMBRO	Transferências e Subsídios	316648167	Gislaine Joaquim Vieira	211 578,29 €	720,00 €	720,00 €		Transferência de competências
040802 - OUTRAS	LEI N.º75/2013, DE 12 DE SETEMBRO	PP. N. 23-PROGRAMA DE INCENTIVOS À CRIAÇÃO E COMBATE À PRECARIIDADE - PARA 17 CONTRATOS EM VIGOR (Programa de Incentivos à Criação de Emprego e Combate à Precariedade – Pagamento da 1ª Tranche 2024)	500618780	PROBLOC	211 578,29 €	3 500,00 €	1 750,00 €	1 750,00 €	
040802 - OUTRAS	LEI N.º75/2013, DE 12 DE SETEMBRO	PP. N. 6-PLANO DE PAGAMENTO 2º TRANCHE RELATIVA AO PROGRAMA DE INCENTIVOS A CRIAÇÃO DE EMPREGO R COMBATE À PRECARIIDADE . (Programa de Incentivos à Criação de Emprego e Combate à Precariedade 2023 – Pagamento da 2ª Tranche)	500618780	PROBLOC	211 578,29 €	3 500,00 €	1 750,00 €	1 750,00 €	
040802 - OUTRAS	LEI N.º75/2013, DE 12 DE SETEMBRO	PP. N. 23-PROGRAMA DE INCENTIVOS À CRIAÇÃO E COMBATE À PRECARIIDADE - PARA 17 CONTRATOS EM VIGOR (Programa de Incentivos à Criação de Emprego e Combate à Precariedade – Pagamento da	501179259	FERREIRA & BEBIANO, LDA	211 578,29 €	3 500,00 €	1 750,00 €	1 750,00 €	



## Município de Alfândega da Fé — Câmara Municipal

### DIVISÃO FINANCEIRA (D.F.)

		1ª Tranche 2024)								
040802 - OUTRAS	LEI N.º75/2013, DE 12 DE SETEMBRO	PP. N. 6-PLANO DE PAGAMENTO 2º TRANCHE RELATIVA AO PROGRAMA DE INCENTIVOS A CRIAÇÃO DE EMPREGO R COMBATE A PRECARIIDADE . (Programa de Incentivos à Criação de Emprego e Combate à Precariedade 2023 – Pagamento da 2ª Tranche)	501179259	FERREIRA & BEBIANO, LDA	211 578,29 €	3 500,00 €	1 750,00 €	1 750,00 €		
040802 - OUTRAS	LEI N.º75/2013, DE 12 DE SETEMBRO	Transferências e Subsídios	502083514	Universidade da Beira Interior	211 578,29 €	1 529,00 €	1 529,00 €			PAGAMENTO FATURA Nº FSC232023N/1261
040802 - OUTRAS	LEI N.º75/2013, DE 12 DE SETEMBRO	Transferências e Subsídios	502282576	AI - Rei Consulting Lda	211 578,29 €	154,80 €	154,80 €			Apoio Financeiro Destinado ao Fomento da Produção Pecuária do Município de Alfândega da Fé, 2023.
040802 - OUTRAS	LEI N.º75/2013, DE 12 DE SETEMBRO	PP. N. 23-PROGRAMA DE INCENTIVOS À CRIAÇÃO E COMBATE À PRECARIIDADE - PARA 17 CONTRATOS EM VIGOR (Programa de Incentivos à Criação de Emprego e Combate à Precariedade – Pagamento da 1ª Tranche 2024)	502657510	SERRALHARIA AMARAL,LDA	211 578,29 €	3 500,00 €	1 750,00 €	1 750,00 €		
040802 - OUTRAS	LEI N.º75/2013, DE 12 DE SETEMBRO	PP. N. 6-PLANO DE PAGAMENTO 2º TRANCHE RELATIVA AO PROGRAMA DE INCENTIVOS A CRIAÇÃO DE EMPREGO R COMBATE A PRECARIIDADE . (Programa de Incentivos à Criação de Emprego e Combate à Precariedade 2023 – Pagamento da 2ª Tranche)	502657510	SERRALHARIA AMARAL,LDA	211 578,29 €	3 500,00 €	1 750,00 €	1 750,00 €		
040802 - OUTRAS	LEI N.º75/2013, DE 12 DE SETEMBRO	PP. N. 23-PROGRAMA DE INCENTIVOS À CRIAÇÃO E COMBATE À PRECARIIDADE - PARA 17 CONTRATOS EM VIGOR (Programa de Incentivos à Criação de Emprego e Combate à Precariedade – Pagamento da 1ª Tranche 2024)	502952199	CONSTRUCOES TENIZ ALVES, LDA	211 578,29 €	3 500,00 €	1 750,00 €	1 750,00 €		
040802 - OUTRAS	LEI N.º75/2013, DE 12 DE SETEMBRO	PP. N. 6-PLANO DE PAGAMENTO 2º TRANCHE RELATIVA AO PROGRAMA DE INCENTIVOS A CRIAÇÃO DE EMPREGO R COMBATE A PRECARIIDADE . (Programa de Incentivos à Criação de Emprego e Combate à Precariedade 2023 – Pagamento da 2ª Tranche)	502952199	CONSTRUCOES TENIZ ALVES, LDA	211 578,29 €	3 500,00 €	1 750,00 €	1 750,00 €		



## Município de Alfândega da Fé — Câmara Municipal

### DIVISÃO FINANCEIRA (D.F.)

040802 - OUTRAS	LEI N.º75/2013, DE 12 DE SETEMBRO	Transferências e Subsídios	503164941	Sociedade Agrícola Alberto Manso Lda	211 578,29 €	7,60 €	7,60 €			Apoio Financeiro Destinado ao Fomento da Produção Pecuária do Município de Alfândega da Fé
040802 - OUTRAS	LEI N.º75/2013, DE 12 DE SETEMBRO	PROCESSAMENTO DE VENCIMENTOS REFERENTE AO MÊS DE ABRIL- iefp	506647498	Município de Alfândega da Fé	211 578,29 €	13 392,00 €	1 890,00 €	11 502,00 €		
040802 - OUTRAS	LEI N.º75/2013, DE 12 DE SETEMBRO	PROCESSAMENTO DE VENCIMENTOS REFERENTE AO MÊS DE ABRIL- iefp	506647498	Município de Alfândega da Fé	211 578,29 €	43 779,38 €	6 226,55 €	37 552,83 €		
040802 - OUTRAS	LEI N.º75/2013, DE 12 DE SETEMBRO	PROCESSAMENTO DE VENCIMENTOS REFERENTE AO MÊS DE AGOSTO- IEFP	506647498	Município de Alfândega da Fé	211 578,29 €	10 185,20 €	1 313,92 €	8 871,28 €		
040802 - OUTRAS	LEI N.º75/2013, DE 12 DE SETEMBRO	PROCESSAMENTO DE VENCIMENTOS REFERENTE AO MÊS DE AGOSTO- IEFP	506647498	Município de Alfândega da Fé	211 578,29 €	1 080,00 €	168,00 €	912,00 €		
040802 - OUTRAS	LEI N.º75/2013, DE 12 DE SETEMBRO	PROCESSAMENTO DE VENCIMENTOS REFERENTE AO MÊS DE AGOSTO- IEFP	506647498	Município de Alfândega da Fé	211 578,29 €	4 328,71 €	3 490,10 €	838,61 €		
040802 - OUTRAS	LEI N.º75/2013, DE 12 DE SETEMBRO	PROCESSAMENTO DE VENCIMENTOS REFERENTE AO MÊS DE AGOSTO- IEFP	506647498	Município de Alfândega da Fé	211 578,29 €	2 520,00 €	978,00 €	1 542,00 €		
040802 - OUTRAS	LEI N.º75/2013, DE 12 DE SETEMBRO	PROCESSAMENTO DE VENCIMENTOS REFERENTE AO MÊS DE DEZEMBRO IEFP	506647498	Município de Alfândega da Fé	211 578,29 €	12 324,09 €	12 324,09 €			
040802 - OUTRAS	LEI N.º75/2013, DE 12 DE SETEMBRO	PROCESSAMENTO DE VENCIMENTOS REFERENTE AO MÊS DE DEZEMBRO IEFP	506647498	Município de Alfândega da Fé	211 578,29 €	2 850,00 €	2 850,00 €			
040802 - OUTRAS	LEI N.º75/2013, DE 12 DE SETEMBRO	PROCESSAMENTO DE VENCIMENTOS REFERENTE AO MÊS DE FEVEREIRO- IEFP	506647498	Município de Alfândega da Fé	211 578,29 €	43 779,38 €	10 100,32 €	33 679,06 €		
040802 - OUTRAS	LEI N.º75/2013, DE 12 DE SETEMBRO	PROCESSAMENTO DE VENCIMENTOS REFERENTE AO MÊS DE FEVEREIRO- IEFP	506647498	Município de Alfândega da Fé	211 578,29 €	16,97 €	16,97 €			
040802 - OUTRAS	LEI N.º75/2013, DE 12 DE SETEMBRO	PROCESSAMENTO DE VENCIMENTOS REFERENTE AO MÊS DE FEVEREIRO- IEFP	506647498	Município de Alfândega da Fé	211 578,29 €	13 392,00 €	2 772,00 €	10 620,00 €		



## Município de Alfândega da Fé — Câmara Municipal

### DIVISÃO FINANCEIRA (D.F.)

040802 - OUTRAS	LEI N.º75/2013, DE 12 DE SETEMBRO	PROCESSAMENTO DE VENCIMENTOS REFERENTE AO MÊS DE JANEIRO IEFP	506647498	Município de Alfândega da Fé	211 578,29 €	43 779,38 €	10 371,92 €	33 407,46 €		
040802 - OUTRAS	LEI N.º75/2013, DE 12 DE SETEMBRO	PROCESSAMENTO DE VENCIMENTOS REFERENTE AO MÊS DE JANEIRO IEFP	506647498	Município de Alfândega da Fé	211 578,29 €	13 392,00 €	2 964,00 €	10 428,00 €		
040802 - OUTRAS	LEI N.º75/2013, DE 12 DE SETEMBRO	PROCESSAMENTO DE VENCIMENTOS REFERENTE AO MÊS DE JULHO	506647498	Município de Alfândega da Fé	211 578,29 €	2 520,00 €	1 542,00 €	978,00 €		
040802 - OUTRAS	LEI N.º75/2013, DE 12 DE SETEMBRO	PROCESSAMENTO DE VENCIMENTOS REFERENTE AO MÊS DE JULHO	506647498	Município de Alfândega da Fé	211 578,29 €	10 185,20 €	6 701,87 €	3 483,33 €		
040802 - OUTRAS	LEI N.º75/2013, DE 12 DE SETEMBRO	PROCESSAMENTO DE VENCIMENTOS REFERENTE AO MÊS DE JULHO	506647498	Município de Alfândega da Fé	211 578,29 €	1 314,00 €	426,00 €	888,00 €		
040802 - OUTRAS	LEI N.º75/2013, DE 12 DE SETEMBRO	PROCESSAMENTO DE VENCIMENTOS REFERENTE AO MÊS DE JUNHO-IEFP	506647498	Município de Alfândega da Fé	211 578,29 €	5 296,30 €	5 096,02 €	200,28 €		
040802 - OUTRAS	LEI N.º75/2013, DE 12 DE SETEMBRO	PROCESSAMENTO DE VENCIMENTOS REFERENTE AO MÊS DE JUNHO-IEFP	506647498	Município de Alfândega da Fé	211 578,29 €	13 392,00 €	1 014,00 €	12 378,00 €		
040802 - OUTRAS	LEI N.º75/2013, DE 12 DE SETEMBRO	PROCESSAMENTO DE VENCIMENTOS REFERENTE AO MÊS DE JUNHO-IEFP	506647498	Município de Alfândega da Fé	211 578,29 €	10 185,20 €	2 169,41 €	8 015,79 €		
040802 - OUTRAS	LEI N.º75/2013, DE 12 DE SETEMBRO	PROCESSAMENTO DE VENCIMENTOS REFERENTE AO MÊS DE JUNHO-IEFP	506647498	Município de Alfândega da Fé	211 578,29 €	1 314,00 €	888,00 €	426,00 €		
040802 - OUTRAS	LEI N.º75/2013, DE 12 DE SETEMBRO	PROCESSAMENTO DE VENCIMENTOS REFERENTE AO MÊS DE MAIO-IEFP	506647498	Município de Alfândega da Fé	211 578,29 €	43 779,38 €	6 725,65 €	37 053,73 €		
040802 - OUTRAS	LEI N.º75/2013, DE 12 DE SETEMBRO	PROCESSAMENTO DE VENCIMENTOS REFERENTE AO MÊS DE MAIO-IEFP	506647498	Município de Alfândega da Fé	211 578,29 €	13 392,00 €	1 920,00 €	11 472,00 €		
040802 - OUTRAS	LEI N.º75/2013, DE 12 DE SETEMBRO	PROCESSAMENTO DE VENCIMENTOS REFERENTE AO MÊS DE MAIO-IEFP	506647498	Município de Alfândega da Fé	211 578,29 €	5 296,30 €	200,28 €	5 096,02 €		



## Município de Alfândega da Fé — Câmara Municipal

### DIVISÃO FINANCEIRA (D.F.)

040802 - OUTRAS	LEI N.º75/2013, DE 12 DE SETEMBRO	PROCESSAMENTO DE VENCIMENTOS REFERENTE AO MÊS DE MARÇO-IEFP	506647498	Município de Alfândega da Fé	211 578,29 €	43 779,38 €	10 354,94 €	33 424,44 €		
040802 - OUTRAS	LEI N.º75/2013, DE 12 DE SETEMBRO	PROCESSAMENTO DE VENCIMENTOS REFERENTE AO MÊS DE MARÇO-IEFP	506647498	Município de Alfândega da Fé	211 578,29 €	13 392,00 €	2 832,00 €	10 560,00 €		
040802 - OUTRAS	LEI N.º75/2013, DE 12 DE SETEMBRO	PROCESSAMENTO DE VENCIMENTOS REFERENTE AO MÊS DE NOVEMBRO - IEFP	506647498	Município de Alfândega da Fé	211 578,29 €	4 152,14 €	4 152,14 €			
040802 - OUTRAS	LEI N.º75/2013, DE 12 DE SETEMBRO	PROCESSAMENTO DE VENCIMENTOS REFERENTE AO MÊS DE NOVEMBRO - IEFP	506647498	Município de Alfândega da Fé	211 578,29 €	1 740,00 €	1 200,00 €	540,00 €		
040802 - OUTRAS	LEI N.º75/2013, DE 12 DE SETEMBRO	PROCESSAMENTO DE VENCIMENTOS REFERENTE AO MÊS DE NOVEMBRO - IEFP	506647498	Município de Alfândega da Fé	211 578,29 €	6 959,88 €	3 045,40 €	3 914,48 €		
040802 - OUTRAS	LEI N.º75/2013, DE 12 DE SETEMBRO	PROCESSAMENTO DE VENCIMENTOS REFERENTE AO MÊS DE NOVEMBRO - IEFP	506647498	Município de Alfândega da Fé	211 578,29 €	546,00 €	546,00 €			
040802 - OUTRAS	LEI N.º75/2013, DE 12 DE SETEMBRO	PROCESSAMENTO DE VENCIMENTOS REFERENTE AO MÊS DE NOVEMBRO - IEFP	506647498	Município de Alfândega da Fé	211 578,29 €	1 901,24 €	1 901,24 €			
040802 - OUTRAS	LEI N.º75/2013, DE 12 DE SETEMBRO	PROCESSAMENTO DE VENCIMENTOS REFERENTE AO MÊS DE NOVEMBRO - IEFP	506647498	Município de Alfândega da Fé	211 578,29 €	480,00 €	480,00 €			
040802 - OUTRAS	LEI N.º75/2013, DE 12 DE SETEMBRO	PROCESSAMENTO DE VENCIMENTOS REFERENTE AO MÊS DE OUTUBRO - IEFP	506647498	Município de Alfândega da Fé	211 578,29 €	1 740,00 €	540,00 €	1 200,00 €		
040802 - OUTRAS	LEI N.º75/2013, DE 12 DE SETEMBRO	PROCESSAMENTO DE VENCIMENTOS REFERENTE AO MÊS DE OUTUBRO - IEFP	506647498	Município de Alfândega da Fé	211 578,29 €	2 028,00 €	1 638,00 €	390,00 €		
040802 - OUTRAS	LEI N.º75/2013, DE 12 DE SETEMBRO	PROCESSAMENTO DE VENCIMENTOS REFERENTE AO MÊS DE OUTUBRO - IEFP	506647498	Município de Alfândega da Fé	211 578,29 €	8 148,16 €	3 758,36 €	4 389,80 €		
040802 - OUTRAS	LEI N.º75/2013, DE 12 DE SETEMBRO	PROCESSAMENTO DE VENCIMENTOS REFERENTE AO MÊS DE OUTUBRO - IEFP	506647498	Município de Alfândega da Fé	211 578,29 €	6 959,88 €	3 914,48 €	3 045,40 €		



## Município de Alfândega da Fé — Câmara Municipal

### DIVISÃO FINANCEIRA (D.F.)

040802 - OUTRAS	LEI N.º75/2013, DE 12 DE SETEMBRO	PROCESSAMENTO DE VENCIMENTOS REFERENTE AO MÊS DE SETEMBRO - IEFP	506647498	Município de Alfândega da Fé	211 578,29 €	2 028,00 €	390,00 €	1 638,00 €		
040802 - OUTRAS	LEI N.º75/2013, DE 12 DE SETEMBRO	PROCESSAMENTO DE VENCIMENTOS REFERENTE AO MÊS DE SETEMBRO - IEFP	506647498	Município de Alfândega da Fé	211 578,29 €	8 148,16 €	4 389,80 €	3 758,36 €		
040802 - OUTRAS	LEI N.º75/2013, DE 12 DE SETEMBRO	PROCESSAMENTO DE VENCIMENTOS REFERENTE AO MÊS DE SETEMBRO - IEFP	506647498	Município de Alfândega da Fé	211 578,29 €	1 080,00 €	912,00 €	168,00 €		
040802 - OUTRAS	LEI N.º75/2013, DE 12 DE SETEMBRO	PROCESSAMENTO DE VENCIMENTOS REFERENTE AO MÊS DE SETEMBRO - IEFP	506647498	Município de Alfândega da Fé	211 578,29 €	4 328,71 €	838,61 €	3 490,10 €		
040802 - OUTRAS	LEI N.º75/2013, DE 12 DE SETEMBRO	PP. N. 23-PROGRAMA DE INCENTIVOS À CRIAÇÃO E COMBATE À PRECARIIDADE - PARA 17 CONTRATOS EM VIGOR (Programa de Incentivos à Criação de Emprego e Combate à Precariedade – Pagamento da 1ª Tranche 2024)	507098196	M.C.RABACAL & ARAGAO LDA	211 578,29 €	3 500,00 €	1 750,00 €	1 750,00 €		
040802 - OUTRAS	LEI N.º75/2013, DE 12 DE SETEMBRO	PP. N. 6-PLANO DE PAGAMENTO 2º TRANCHE RELATIVA AO PROGRAMA DE INCENTIVOS A CRIAÇÃO DE EMPREGO R COMBATE À PRECARIIDADE . (Programa de Incentivos à Criação de Emprego e Combate à Precariedade 2023 – Pagamento da 2ª Tranche)	507098196	M.C.RABACAL & ARAGAO LDA	211 578,29 €	3 500,00 €	1 750,00 €	1 750,00 €		
040802 - OUTRAS	LEI N.º75/2013, DE 12 DE SETEMBRO	PP. N. 23-PROGRAMA DE INCENTIVOS À CRIAÇÃO E COMBATE À PRECARIIDADE - PARA 17 CONTRATOS EM VIGOR (Programa de Incentivos à Criação de Emprego e Combate à Precariedade – Pagamento da 1ª Tranche 2024)	510249388	Alto Das Fontes, Lda.	211 578,29 €	3 500,00 €	1 750,00 €	1 750,00 €		
040802 - OUTRAS	LEI N.º75/2013, DE 12 DE SETEMBRO	PP. N. 6-PLANO DE PAGAMENTO 2º TRANCHE RELATIVA AO PROGRAMA DE INCENTIVOS A CRIAÇÃO DE EMPREGO R COMBATE À PRECARIIDADE . (Programa de Incentivos à Criação de Emprego e Combate à Precariedade 2023 – Pagamento da 2ª Tranche)	510249388	Alto Das Fontes, Lda.	211 578,29 €	3 500,00 €	1 750,00 €	1 750,00 €		
040802 - OUTRAS	LEI N.º75/2013, DE 12 DE SETEMBRO	PP. N. 23-PROGRAMA DE INCENTIVOS À CRIAÇÃO E COMBATE À PRECARIIDADE - PARA 17 CONTRATOS EM VIGOR (Programa de Incentivos à Criação de Emprego e Combate à Precariedade – Pagamento da	513330763	Nuno Canteiro Terraplanagens, Unipessoal Lda	211 578,29 €	3 500,00 €	1 750,00 €	1 750,00 €		



## Município de Alfândega da Fé — Câmara Municipal

### DIVISÃO FINANCEIRA (D.F.)

		1ª Tranche 2024)								
040802 - OUTRAS	LEI N.º75/2013, DE 12 DE SETEMBRO	PP. N. 6-PLANO DE PAGAMENTO 2º TRANCHE RELATIVA AO PROGRAMA DE INCENTIVOS A CRIAÇÃO DE EMPREGO R COMBATE A PRECARIIDADE . (Programa de Incentivos à Criação de Emprego e Combate à Precariedade 2023 – Pagamento da 2ª Tranche)	513330763	Nuno Canteiro Terraplanagens, Unipessoal Lda	211 578,29 €	3 500,00 €	1 750,00 €	1 750,00 €		
040802 - OUTRAS	LEI N.º75/2013, DE 12 DE SETEMBRO	PP. N. 23-PROGRAMA DE INCENTIVOS À CRIAÇÃO E COMBATE À PRECARIIDADE - PARA 17 CONTRATOS EM VIGOR (Programa de Incentivos à Criação de Emprego e Combate à Precariedade – Pagamento da 1ª Tranche 2024)	513401075	Distrialfa Lda	211 578,29 €	3 500,00 €	1 750,00 €	1 750,00 €		
040802 - OUTRAS	LEI N.º75/2013, DE 12 DE SETEMBRO	PP. N. 6-PLANO DE PAGAMENTO 2º TRANCHE RELATIVA AO PROGRAMA DE INCENTIVOS A CRIAÇÃO DE EMPREGO R COMBATE A PRECARIIDADE . (Programa de Incentivos à Criação de Emprego e Combate à Precariedade 2023 – Pagamento da 2ª Tranche)	513401075	Distrialfa Lda	211 578,29 €	3 500,00 €	1 750,00 €	1 750,00 €		
040802 - OUTRAS	LEI N.º75/2013, DE 12 DE SETEMBRO	TRS DO MES DE MAIO	513696628	Associação Dignitude	211 578,29 €	3 375,00 €	405,00 €	2 970,00 €		
040802 - OUTRAS	LEI N.º75/2013, DE 12 DE SETEMBRO	Transferências e Subsídios	513696628	Associação Dignitude	211 578,29 €	3 375,00 €	135,00 €	3 240,00 €		FEVEREIRO2024
040802 - OUTRAS	LEI N.º75/2013, DE 12 DE SETEMBRO	Transferências e Subsídios	513696628	Associação Dignitude	211 578,29 €	3 375,00 €	675,00 €	2 700,00 €		Programa abem: março 2024
040802 - OUTRAS	LEI N.º75/2013, DE 12 DE SETEMBRO	Transferências e Subsídios	513696628	Associação Dignitude	211 578,29 €	3 375,00 €	675,00 €	2 700,00 €		
040802 - OUTRAS	LEI N.º75/2013, DE 12 DE SETEMBRO	Transferências e Subsídios	513696628	Associação Dignitude	211 578,29 €	3 375,00 €	675,00 €	2 700,00 €		5 beneficiários abem: agosto 2024
040802 - OUTRAS	LEI N.º75/2013, DE 12 DE SETEMBRO	Transferências e Subsídios	513696628	Associação Dignitude	211 578,29 €	270,00 €	270,00 €			abem dezembro de 2023



## Município de Alfândega da Fé — Câmara Municipal

### DIVISÃO FINANCEIRA (D.F.)

040802 - OUTRAS	LEI N.º75/2013, DE 12 DE SETEMBRO	Transferências e Subsídios	513696628	Associação Dignitude	211 578,29 €	425,00 €	425,00 €			AGOSTO ABEM
040802 - OUTRAS	LEI N.º75/2013, DE 12 DE SETEMBRO	Transferências e Subsídios	513696628	Associação Dignitude	211 578,29 €	385,00 €	385,00 €			AGOSTO ABEM
040802 - OUTRAS	LEI N.º75/2013, DE 12 DE SETEMBRO	PP. N. 23-PROGRAMA DE INCENTIVOS À CRIAÇÃO E COMBATE À PRECARIIDADE - PARA 17 CONTRATOS EM VIGOR (Programa de Incentivos à Criação de Emprego e Combate à Precariedade – Pagamento da 1ª Tranche 2024)	513851194	Construções Ema, Lda	211 578,29 €	3 500,00 €	1 750,00 €	1 750,00 €		
040802 - OUTRAS	LEI N.º75/2013, DE 12 DE SETEMBRO	PP. N. 6-PLANO DE PAGAMENTO 2º TRANCHE RELATIVA AO PROGRAMA DE INCENTIVOS A CRIAÇÃO DE EMPREGO R COMBATE À PRECARIIDADE . (Programa de Incentivos à Criação de Emprego e Combate à Precariedade 2023 – Pagamento da 2ª Tranche)	513851194	Construções Ema, Lda	211 578,29 €	3 500,00 €	1 750,00 €	1 750,00 €		
040802 - OUTRAS	LEI N.º75/2013, DE 12 DE SETEMBRO	PP. N. 23-PROGRAMA DE INCENTIVOS À CRIAÇÃO E COMBATE À PRECARIIDADE - PARA 17 CONTRATOS EM VIGOR (Programa de Incentivos à Criação de Emprego e Combate à Precariedade – Pagamento da 1ª Tranche 2024)	516376322	Carlos Silva Topografia e Serviços Agrícolas Unipessoal Lda	211 578,29 €	3 500,00 €	1 750,00 €	1 750,00 €		
040802 - OUTRAS	LEI N.º75/2013, DE 12 DE SETEMBRO	PP. N. 6-PLANO DE PAGAMENTO 2º TRANCHE RELATIVA AO PROGRAMA DE INCENTIVOS A CRIAÇÃO DE EMPREGO R COMBATE À PRECARIIDADE . (Programa de Incentivos à Criação de Emprego e Combate à Precariedade 2023 – Pagamento da 2ª Tranche)	516376322	Carlos Silva Topografia e Serviços Agrícolas Unipessoal Lda	211 578,29 €	3 500,00 €	1 750,00 €	1 750,00 €		
040802 - OUTRAS	LEI N.º75/2013, DE 12 DE SETEMBRO	PP. N. 23-PROGRAMA DE INCENTIVOS À CRIAÇÃO E COMBATE À PRECARIIDADE - PARA 17 CONTRATOS EM VIGOR (Programa de Incentivos à Criação de Emprego e Combate à Precariedade – Pagamento da 1ª Tranche 2024)	517360640	Bebiano Gonçalves, Unipessoal Lda	211 578,29 €	3 500,00 €	1 750,00 €	1 750,00 €		
040802 - OUTRAS	LEI N.º75/2013, DE 12 DE SETEMBRO	PP. N. 6-PLANO DE PAGAMENTO 2º TRANCHE RELATIVA AO PROGRAMA DE INCENTIVOS A CRIAÇÃO DE EMPREGO R COMBATE À PRECARIIDADE . (Programa de Incentivos à Criação de Emprego e Combate à Precariedade 2023 – Pagamento da 2ª Tranche)	517360640	Bebiano Gonçalves, Unipessoal Lda	211 578,29 €	3 500,00 €	1 750,00 €	1 750,00 €		



## Município de Alfândega da Fé — Câmara Municipal

### DIVISÃO FINANCEIRA (D.F.)

040802 - OUTRAS	LEI N.º75/2013, DE 12 DE SETEMBRO	PP. N. 23-PROGRAMA DE INCENTIVOS À CRIAÇÃO E COMBATE À PRECARIÉDADE - PARA 17 CONTRATOS EM VIGOR (Programa de Incentivos à Criação de Emprego e Combate à Precariedade – Pagamento da 1ª Tranche 2024)	517374390	Palets D'imaginação, Unipessoal Lda	211 578,29 €	3 500,00 €	1 750,00 €	1 750,00 €		
040802 - OUTRAS	LEI N.º75/2013, DE 12 DE SETEMBRO	PP. N. 6-PLANO DE PAGAMENTO 2º TRANCHE RELATIVA AO PROGRAMA DE INCENTIVOS A CRIAÇÃO DE EMPREGO R COMBATE À PRECARIÉDADE . (Programa de Incentivos à Criação de Emprego e Combate à Precariedade 2023 – Pagamento da 2ª Tranche)	517374390	Palets D'imaginação, Unipessoal Lda	211 578,29 €	3 500,00 €	1 750,00 €	1 750,00 €		
040802 - OUTRAS	LEI N.º75/2013, DE 12 DE SETEMBRO	Transferências e Subsídios	747231915	Jose Alberto Meneres M. Manso - Cch	211 578,29 €	14,40 €	14,40 €			Apoio Financeiro Destinado ao Fomento da Produção Pecuária do Município de Alfândega da Fé, 2023.
<b>Total transferências correntes</b>					<b>1 766 142,67 €</b>	<b>1 655 862,28 €</b>	<b>1 505 688,87 €</b>	<b>150 173,41 €</b>		
Transferências de capital										
08050102 - FREGUESIAS	LEI N.º75/2013, DE 12 DE SETEMBRO	Transferências e Subsídios	508237670	Freguesia de Vilares da Vilarça	158 028,00 €	8 000,00 €	8 000,00 €			PARTE DE PROTOCOLO
08050102 - FREGUESIAS	LEI N.º75/2013, DE 12 DE SETEMBRO	Transferências e Subsídios	508775086	JUNTA DE FREGUESIA DE VILARCHAÇO	158 028,00 €	5 000,00 €	5 000,00 €			Ordem solicitada pelo Senhor Presidente no dia 16/04/2024
08050102 - FREGUESIAS	LEI N.º75/2013, DE 12 DE SETEMBRO	Transferências e Subsídios	508775086	JUNTA DE FREGUESIA DE VILARCHAÇO	158 028,00 €	8 610,00 €	8 610,00 €			ORDEM DE PAGAMENTO DE APOIO DE RCM 10/03/2023 SOLICITADA PELO SENHOR PRESIDENTE NO DIA 24/01/2024
08050102 - FREGUESIAS	LEI N.º75/2013, DE 12 DE SETEMBRO	Transferências e Subsídios	508775086	JUNTA DE FREGUESIA DE VILARCHAÇO	158 028,00 €	5 000,00 €	5 000,00 €			ORDEM DE PAGAMENTO DE APOIO DE RCM 10/10/2023 SOLICITADA PELO SENHOR PRESIDENTE NO DIA 24/01/2024
08050102 - FREGUESIAS	LEI N.º75/2013, DE 12 DE SETEMBRO	Transferências e Subsídios	510833888	União de Freguesias de Agrobom, Saldonha E Vale Pereiro	158 028,00 €	5 000,00 €	5 000,00 €			1º tranche do apoio



## Município de Alfândega da Fé — Câmara Municipal

### DIVISÃO FINANCEIRA (D.F.)

08050102 - FREGUESIAS	LEI N.º75/2013, DE 12 DE SETEMBRO	Transferências e Subsídios	510836755	União de Freguesias de Ferradosa e Sendim da Serra	158 028,00 €	50 000,00 €	30 000,00 €	20 000,00 €	1º TRANCHE DO APOIO. ORDEM SOLICITADA PELO SENHOR PRESIDENTE DIA 24 DE OUTUBRO DE 2024
08050102 - FREGUESIAS	LEI N.º75/2013, DE 12 DE SETEMBRO	Transferências e Subsídios	510836755	União de Freguesias de Ferradosa e Sendim da Serra	158 028,00 €	13 500,00 €	13 500,00 €		ordem solicitada pelo senhor presidente no dia 22/04/2024
08050102 - FREGUESIAS	LEI N.º75/2013, DE 12 DE SETEMBRO	Transferências e Subsídios	510837115	União de Freguesias de Gebelim e Soeima	158 028,00 €	34 999,00 €	19 999,00 €	15 000,00 €	PAGAMENTO DA PARTE FINAL DO APOIO. ORDEM SOLICITADA PELO SENHOR PRESIDENTE NO DIA 27/03/2024
08050102 - FREGUESIAS	LEI N.º75/2013, DE 12 DE SETEMBRO	Transferências e Subsídios	510837115	União de Freguesias de Gebelim e Soeima	158 028,00 €	34 999,00 €	15 000,00 €	19 999,00 €	PARTE DO PROTOCOLO
08050104 - ASSOCIAÇÃO DE MUNICIPIOS	LEI N.º75/2013, DE 12 DE SETEMBRO	Transferências e Subsídios	501383018	Associação Dos Municípios da Terra Quente Trasmontana	152 199,40 €	6 000,00 €	6 000,00 €		Plano de Pagamento no âmbito da aprovação da 2ª revisão do PAM (TC 08/02/2024)
08050104 - ASSOCIAÇÃO DE MUNICIPIOS	LEI N.º75/2013, DE 12 DE SETEMBRO	Transferências e Subsídios	501383018	Associação Dos Municípios da Terra Quente Trasmontana	152 199,40 €	5 309,50 €	4 324,10 €	985,40 €	Plano de Pagamento no âmbito da aprovação da 2ª revisão do PAM (TC 08/02/2024)
08050104 - ASSOCIAÇÃO DE MUNICIPIOS	LEI N.º75/2013, DE 12 DE SETEMBRO	Transferências e Subsídios	501383018	Associação Dos Municípios da Terra Quente Trasmontana	152 199,40 €	21 000,00 €	21 000,00 €		Plano de Pagamento no âmbito da aprovação da 2ª revisão do PAM (TC 08/02/2024)
08050104 - ASSOCIAÇÃO DE MUNICIPIOS	LEI N.º75/2013, DE 12 DE SETEMBRO	Transferências e Subsídios	501383018	Associação Dos Municípios da Terra Quente Trasmontana	152 199,40 €	10 521,70 €	10 521,70 €		Plano de Pagamento no âmbito da aprovação da 2ª revisão do PAM (TC 08/02/2024)
08050104 - ASSOCIAÇÃO DE MUNICIPIOS	LEI N.º75/2013, DE 12 DE SETEMBRO	Transferências e Subsídios	501383018	Associação Dos Municípios da Terra Quente Trasmontana	152 199,40 €	5 722,18 €	5 722,18 €		Plano de Pagamento no âmbito da aprovação da 2ª revisão do PAM (TC 08/02/2024)
08050104 - ASSOCIAÇÃO DE MUNICIPIOS	LEI N.º75/2013, DE 12 DE SETEMBRO	Transferências e Subsídios	501383018	Associação Dos Municípios da Terra Quente Trasmontana	152 199,40 €	3 342,65 €	3 342,65 €		Plano de Pagamento no âmbito da aprovação da 2ª revisão do PAM (TC 08/02/2024)
08050104 - ASSOCIAÇÃO DE MUNICIPIOS	LEI N.º75/2013, DE 12 DE SETEMBRO	Transferências e Subsídios	501383018	Associação Dos Municípios da Terra Quente Trasmontana	152 199,40 €	10 521,70 €	10 521,70 €		Plano de Pagamento no âmbito da aprovação da 2ª revisão do PAM (TC 08/02/2024)
08050104 - ASSOCIAÇÃO DE MUNICIPIOS	LEI N.º75/2013, DE 12 DE SETEMBRO	Transferências e Subsídios	501383018	Associação Dos Municípios da Terra Quente Trasmontana	152 199,40 €	300,00 €	300,00 €		Plano de Pagamento no âmbito da aprovação da 2ª revisão do PAM (TC 08/02/2024)



## Município de Alfândega da Fé — Câmara Municipal

### DIVISÃO FINANCEIRA (D.F.)

08050104 - ASSOCIAÇÃO DE MUNICIPIOS	LEI N.º75/2013, DE 12 DE SETEMBRO	PP. N. 10-PLANO DE PAGAMENTO MES DE ABRIL DE 2024	510957544	COMUNIDADE INTERMUNICIPAL DAS TERRAS DE TRAS-OS-MONTES	152 199,40 €	17 589,21 €	860,89 €	16 728,32 €		
08050104 - ASSOCIAÇÃO DE MUNICIPIOS	LEI N.º75/2013, DE 12 DE SETEMBRO	PP. N. 13-PLANO DE PAGAMENTO MES DE MAIO DE 2024	510957544	COMUNIDADE INTERMUNICIPAL DAS TERRAS DE TRAS-OS-MONTES	152 199,40 €	17 589,21 €	860,89 €	16 728,32 €		
08050104 - ASSOCIAÇÃO DE MUNICIPIOS	LEI N.º75/2013, DE 12 DE SETEMBRO	PP. N. 15-PLANO DE PAGAMENTO MES DE JUNHO DE 2024	510957544	COMUNIDADE INTERMUNICIPAL DAS TERRAS DE TRAS-OS-MONTES	152 199,40 €	17 589,21 €	860,89 €	16 728,32 €		
08050104 - ASSOCIAÇÃO DE MUNICIPIOS	LEI N.º75/2013, DE 12 DE SETEMBRO	PP. N. 22-PLANO DE PAGAMENTO DO MES DE AGOSTO 2024	510957544	COMUNIDADE INTERMUNICIPAL DAS TERRAS DE TRAS-OS-MONTES	152 199,40 €	17 589,21 €	860,89 €	16 728,32 €		
08050104 - ASSOCIAÇÃO DE MUNICIPIOS	LEI N.º75/2013, DE 12 DE SETEMBRO	PP. N. 24-plano de pagamento mês de setembro 2024	510957544	COMUNIDADE INTERMUNICIPAL DAS TERRAS DE TRAS-OS-MONTES	152 199,40 €	17 589,21 €	860,89 €	16 728,32 €		
08050104 - ASSOCIAÇÃO DE MUNICIPIOS	LEI N.º75/2013, DE 12 DE SETEMBRO	PP. N. 26-PLANO DE PAGAMENTO DE OUTUBRO DE 2024	510957544	COMUNIDADE INTERMUNICIPAL DAS TERRAS DE TRAS-OS-MONTES	152 199,40 €	17 589,21 €	860,89 €	16 728,32 €		
08050104 - ASSOCIAÇÃO DE MUNICIPIOS	LEI N.º75/2013, DE 12 DE SETEMBRO	PP. N. 29-PLANO DE PAGAMENTO DO MES DE NOVEMBRO 2024	510957544	COMUNIDADE INTERMUNICIPAL DAS TERRAS DE TRAS-OS-MONTES	152 199,40 €	17 589,21 €	860,89 €	16 728,32 €		
08050104 - ASSOCIAÇÃO DE MUNICIPIOS	LEI N.º75/2013, DE 12 DE SETEMBRO	PP. N. 8-Plano de pagamento mês de março de 2024	510957544	COMUNIDADE INTERMUNICIPAL DAS TERRAS DE TRAS-OS-MONTES	152 199,40 €	17 589,21 €	860,89 €	16 728,32 €		
08050104 - ASSOCIAÇÃO DE MUNICIPIOS	LEI N.º75/2013, DE 12 DE SETEMBRO	Transferências e Subsídios	510957544	COMUNIDADE INTERMUNICIPAL DAS TERRAS DE TRAS-OS-MONTES	152 199,40 €	17 589,21 €	1 721,78 €	15 867,43 €		PAGAMENTO DE VARIAS FATURAS
08050104 - ASSOCIAÇÃO DE MUNICIPIOS	LEI N.º75/2013, DE 12 DE SETEMBRO	Transferências e Subsídios	510957544	COMUNIDADE INTERMUNICIPAL DAS TERRAS DE TRAS-OS-MONTES	152 199,40 €	3 583,96 €	3 583,96 €			PLANO DE PAGAMENTO NO AMBITO DA APROVAÇÃO DA SEGUNDA REVISAO DO PAM(TC 08/02/2024)
08050104 - ASSOCIAÇÃO DE MUNICIPIOS	LEI N.º75/2013, DE 12 DE SETEMBRO	Transferências e Subsídios	510957544	COMUNIDADE INTERMUNICIPAL DAS TERRAS DE TRAS-OS-MONTES	152 199,40 €	5 330,37 €	5 330,37 €			PLANO DE PAGAMENTO NO AMBITO DA APROVAÇÃO DA SEGUNDA REVISAO DO PAM(TC 08/02/2024)
08050104 - ASSOCIAÇÃO DE MUNICIPIOS	LEI N.º75/2013, DE 12 DE SETEMBRO	Transferências e Subsídios	510957544	COMUNIDADE INTERMUNICIPAL DAS TERRAS DE TRAS-OS-MONTES	152 199,40 €	695,86 €	695,86 €			PLANO DE PAGAMENTO NO AMBITO DA APROVAÇÃO DA SEGUNDA REVISAO DO PAM(TC 08/02/2024)



## Município de Alfândega da Fé — Câmara Municipal

### DIVISÃO FINANCEIRA (D.F.)

08050104 - ASSOCIAÇÃO DE MUNICIPIOS	LEI N.º75/2013, DE 12 DE SETEMBRO	Transferências e Subsídios	510957544	COMUNIDADE INTERMUNICIPAL DAS TERRAS DE TRAS-OS-MONTES	152 199,40 €	17 589,21 €	860,89 €	16 728,32 €	NT nº 65/2023T 82/2023TC 73/2023T SETEMBRO E OUTUBRO
080701 - INSTITUIÇÕES SEM FINS LUCRATIVOS	LEI N.º75/2013, DE 12 DE SETEMBRO	Transferências e Subsídios	501391258	Associação Humanitária Dos Bombeiros Voluntários de Alfândega da Fé	71 001,00 €	8 161,32 €	1 356,22 €	6 805,10 €	OUTUBRO
080701 - INSTITUIÇÕES SEM FINS LUCRATIVOS	LEI N.º75/2013, DE 12 DE SETEMBRO	Transferências e Subsídios	501391258	Associação Humanitária Dos Bombeiros Voluntários de Alfândega da Fé	71 001,00 €	8 161,32 €	1 356,22 €	6 805,10 €	JUNHO- PROTOCOLO DE COLABORAÇÃO ENTRE O MUNICÍPIO DE ALFÂNDEGA DA FÉ E A ASSOCIAÇÃO HUMANITÁRIA DOS BOMBEIROS VOLUNTÁRIOS DE ALFÂNDEGA DA FÉ – AQUISIÇÃO DE AMBULÂNCIA
080701 - INSTITUIÇÕES SEM FINS LUCRATIVOS	LEI N.º75/2013, DE 12 DE SETEMBRO	Transferências e Subsídios	501391258	Associação Humanitária Dos Bombeiros Voluntários de Alfândega da Fé	71 001,00 €	8 161,32 €	1 356,22 €	6 805,10 €	NOVEMBRO
080701 - INSTITUIÇÕES SEM FINS LUCRATIVOS	LEI N.º75/2013, DE 12 DE SETEMBRO	Transferências e Subsídios	501391258	Associação Humanitária Dos Bombeiros Voluntários de Alfândega da Fé	71 001,00 €	16 000,00 €	16 000,00 €		Pedido de apoio financeiro- Manutenção do Parque Automóvel e Edifício
080701 - INSTITUIÇÕES SEM FINS LUCRATIVOS	LEI N.º75/2013, DE 12 DE SETEMBRO	Transferências e Subsídios	501391258	Associação Humanitária Dos Bombeiros Voluntários de Alfândega da Fé	71 001,00 €	8 161,32 €	1 356,22 €	6 805,10 €	JULHO
080701 - INSTITUIÇÕES SEM FINS LUCRATIVOS	LEI N.º75/2013, DE 12 DE SETEMBRO	Transferências e Subsídios	501391258	Associação Humanitária Dos Bombeiros Voluntários de Alfândega da Fé	71 001,00 €	8 161,32 €	1 356,22 €	6 805,10 €	MENSALIDADE MES DE AGOSTO DE 2024
080701 - INSTITUIÇÕES SEM FINS LUCRATIVOS	LEI N.º75/2013, DE 12 DE SETEMBRO	Transferências e Subsídios	501391258	Associação Humanitária Dos Bombeiros Voluntários de Alfândega da Fé	71 001,00 €	8 161,32 €	1 356,22 €	6 805,10 €	Mensalidade de setembro de 2024
080701 - INSTITUIÇÕES SEM FINS LUCRATIVOS	LEI N.º75/2013, DE 12 DE SETEMBRO	Transferências e Subsídios	501399372	FÁBRICA IGREJA PAROQUIAL DA FREGUESIA S. LOURENÇO SENDIM DA SERRA	71 001,00 €	3 500,00 €	3 500,00 €		PEDIDO DE APOIO FINANCEIRO
080701 - INSTITUIÇÕES SEM FINS LUCRATIVOS	LEI N.º75/2013, DE 12 DE SETEMBRO	Transferências e Subsídios	501399399	COMISSAO FABRIQUEIRA DA IGREJA PAROQUIAL DA FREGUESIA DE S. PEDRO - ALFANDEGA DA	71 001,00 €	583,00 €	583,00 €		Pedido de apoio financeiro para o transporte dos acólitos, catequizados e educadores/pais
080701 - INSTITUIÇÕES SEM FINS LUCRATIVOS	LEI N.º75/2013, DE 12 DE SETEMBRO	Transferências e Subsídios	501399399	COMISSAO FABRIQUEIRA DA IGREJA PAROQUIAL DA FREGUESIA DE S.	71 001,00 €	200,00 €	200,00 €		PEDIDO DE APOIO FINANCEIRO PARA RESTAURO DA IMAGEM DE NOSSA SENHORA DE



## Município de Alfândega da Fé — Câmara Municipal

### DIVISÃO FINANCEIRA (D.F.)

				PEDRO - ALFANDEGA DA					FATIMA
080701 - INSTITUIÇÕES SEM FINS LUCRATIVOS	LEI N.º75/2013, DE 12 DE SETEMBRO	Transferências e Subsídios	503022934	ASSOCIACAO DESENVOLVIMENTO DA TERRA QUENTE TRANSMONTANA - DESTEQUE	71 001,00 €	2 000,00 €	2 000,00 €		1638/2023
080701 - INSTITUIÇÕES SEM FINS LUCRATIVOS	LEI N.º75/2013, DE 12 DE SETEMBRO	Transferências e Subsídios	503022934	ASSOCIACAO DESENVOLVIMENTO DA TERRA QUENTE TRANSMONTANA - DESTEQUE	71 001,00 €	750,00 €	750,00 €		1638/2023
080701 - INSTITUIÇÕES SEM FINS LUCRATIVOS	LEI N.º75/2013, DE 12 DE SETEMBRO	Transferências e Subsídios	503458872	Fábrica da Igreja Paroquial Santa Marinha de Pombal	71 001,00 €	4 500,00 €	4 500,00 €		Parte do apoio
080701 - INSTITUIÇÕES SEM FINS LUCRATIVOS	LEI N.º75/2013, DE 12 DE SETEMBRO	Transferências e Subsídios	506444104	Centro Cultural de Balsamao	71 001,00 €	1 690,00 €	1 690,00 €		Pedido de apoio para a publicação do livro das XXV Jornadas Culturais de Balsamao
080701 - INSTITUIÇÕES SEM FINS LUCRATIVOS	LEI N.º75/2013, DE 12 DE SETEMBRO	Transferências e Subsídios	508349168	ASSOCIACAO MUSICAL DE ALFANDEGA DA FE	71 001,00 €	7 000,00 €	7 000,00 €		PEDIDO DE SUBSIDIO - ORÇAMENTO E PLANO DE ATIVIDADES 2023
080701 - INSTITUIÇÕES SEM FINS LUCRATIVOS	LEI N.º75/2013, DE 12 DE SETEMBRO	Transferências e Subsídios	508349168	ASSOCIACAO MUSICAL DE ALFANDEGA DA FE	71 001,00 €	770,00 €	770,00 €		
080701 - INSTITUIÇÕES SEM FINS LUCRATIVOS	LEI N.º75/2013, DE 12 DE SETEMBRO	Transferências e Subsídios	509281184	APASP - ASSOCIAÇÃO PARA O APOIO SOCIAL DE PARADA	71 001,00 €	5 000,00 €	5 000,00 €		Pedido de apoio financeiro
080701 - INSTITUIÇÕES SEM FINS LUCRATIVOS	LEI N.º75/2013, DE 12 DE SETEMBRO	Transferências e Subsídios	509696821	A.D.A.F. - ASOCIAÇÃO DESPORTIVA DE ALF. DA FE	71 001,00 €	1 818,25 €	1 818,25 €		APOIO AQUISIÇÃO DE TATAMI
<b>Total transferências de capital</b>					<b>381 228,40 €</b>	<b>271 998,70 €</b>	<b>242 869,88 €</b>	<b>29 128,82 €</b>	
Subsídios									
Total subsídios									



# Município de Alfândega da Fé — Câmara Municipal

DIVISÃO FINANCEIRA (D.F.)

## 6-OUTROS DOCUMENTOS

### Síntese das Reconciliações bancárias





# Município de Alfândega da Fé — Câmara Municipal

## DIVISÃO FINANCEIRA (D.F.)

### SÍNTESE DAS RECONCILIAÇÕES BANCÁRIAS

(MUNICÍPIO DE ALFÂNDEGA DA FÉ)

Período	Ano
01/01/2024	2024
31/12/2024	

BANCO	NÚMERO DE CONTA	SALDO CERTIFICADO PELA INSTITUIÇÃO	OPERAÇÕES EM TRÂNSITO		SALDO CONTABILÍSTICO
			A Somar	A Abater	
<b>Depósitos bancários</b>					
(0010) Banco BPI, SA	00008819186	195,81 €			195,81 €
(0017) BANCO COMERCIAL PORTUGUES	00004225449	7 909,83 €			7 909,83 €
(0035) Caixa Geral de Depósitos	00000166630	75 559,66 €		65 049,39 €	10 510,27 €
(0035) Caixa Geral de Depósitos	00005806430	132 759,64 €			132 759,64 €
(0035) Caixa Geral de Depósitos	00007191530	547 270,05 €		537 394,49 €	9 875,56 €
(0035) Caixa Geral de Depósitos	00008467730				
(0035) Caixa Geral de Depósitos	00009345530				
(0035) Caixa Geral de Depósitos	00009716730				
(0035) Caixa Geral de Depósitos	00009717530				
(0035) Caixa Geral de Depósitos	00009854630				
(0035) Caixa Geral de Depósitos	00011071630				
(0045) Caixa Central de Crédito Agrícola Mútuo	40052203217	452,60 €			452,60 €
(0045) Caixa Central de Crédito Agrícola Mútuo	40237809541	363,26 €			363,26 €
(0045) Caixa Central de Crédito Agrícola Mútuo	40268060590	617,63 €			617,63 €
(0045) Caixa Central de Crédito Agrícola Mútuo	40268073616				
(0045) Caixa Central de Crédito Agrícola Mútuo	40268124348	107,24 €			107,24 €
(0045) Caixa Central de Crédito Agrícola Mútuo	40268156125	87,61 €			87,61 €
<b>Total de depósitos bancários</b>		765 323,33 €		602 443,88 €	162 879,45 €
		Caixa			167,59 €
BANCO	NÚMERO DE CONTA	SALDO CERTIFICADO PELA INSTITUIÇÃO	OPERAÇÕES EM TRÂNSITO		SALDO CONTABILÍSTICO
			A Somar	A Abater	
<b>Outros depósitos</b>					
<b>Total de outros depósitos</b>					



# Município de Alfândega da Fé — Câmara Municipal

DIVISÃO FINANCEIRA (D.F.)

DTAS - DÍVIDAS A TERCEIROS POR ANTIGUIDADE DE SALDOS





# Município de Alfândega da Fé — Câmara Municipal

## DIVISÃO FINANCEIRA (D.F.)

### DTAS - DÍVIDAS A TERCEIROS POR ANTIGUIDADE DE SALDOS

(MUNICIPIO DE ALFANDEGA DA FÉ)

Período	(Periodicidade Mensal / Período Mensal Após Apuramento dos Resultados)		Ano	
01/01/2024			2024	
31/12/2024	Visualizar Contas s/ Mov.	Sim	Acumulados	Sim

Designação	Passivo	Dívida Vincenda		Intervalos de Antiguidade da dívida vencida (em n dias) [C]				Exceções	Pagamentos em atraso	Total dívida por natureza da despesa		
		Curto prazo	Médio/ Longo prazo	<90	[90-180[	[180-365]	>365			Curto prazo	Médio/ longo prazo	SOMA
Despesas correntes	1 231 669,28 €	945 941,05 €		285 728,23 €						1 231 669,28 €		1 231 669,28 €
Despesas de pessoal	50 816,21 €	50 816,21 €								50 816,21 €		50 816,21 €
Remunerações certas e permanentes	49 790,59 €	49 790,59 €								49 790,59 €		49 790,59 €
Abonos variáveis ou eventuais	1 025,62 €	1 025,62 €								1 025,62 €		1 025,62 €
SS - Encargos com saúde												
ADSE e outros da AP												
Outros sectores fora da AP												
SS - Contribuições de segurança social												
CGA												
Segurança social - Regime geral												
Outras												
SS - Outras												
SS - Outras												
Aquisições de bens e serviços	964 475,48 €	789 313,76 €		175 161,72 €						964 475,48 €		964 475,48 €
Aquisições de bens e serviços	964 475,48 €	789 313,76 €		175 161,72 €						964 475,48 €		964 475,48 €
Juros e outros encargos	43 610,40 €	43 610,40 €								43 610,40 €		43 610,40 €
Juros e outros encargos	43 610,40 €	43 610,40 €								43 610,40 €		43 610,40 €
Transferências correntes	126 418,72 €	23 026,42 €		103 392,30 €						126 418,72 €		126 418,72 €
Administrações públicas	78 952,77 €	15 153,00 €		63 799,77 €						78 952,77 €		78 952,77 €
Outras transferências correntes	47 465,95 €	7 873,42 €		39 592,53 €						47 465,95 €		47 465,95 €
Subsídios												
Subsídios												
Outras despesas correntes	46 348,47 €	39 174,26 €		7 174,21 €						46 348,47 €		46 348,47 €
Outras despesas correntes	46 348,47 €	39 174,26 €		7 174,21 €						46 348,47 €		46 348,47 €
Despesas de capital	79 395,47 €	43 309,03 €		36 086,44 €						79 395,47 €		79 395,47 €
Aquisições de bens de capital	79 395,47 €	43 309,03 €		36 086,44 €						79 395,47 €		79 395,47 €
Aquisições de	79 395,47 €	43 309,03 €		36 086,44 €						79 395,47 €		79 395,47 €





## Município de Alfândega da Fé — Câmara Municipal

### DIVISÃO FINANCEIRA (D.F.)

bens de capital												
Transferências de capital												
Administrações Públicas												
Outras transferências de capital												
Aquisição de ativos financeiros												
Aquisição de ativos financeiros												
Reembolsos de passivos financeiros												
Reembolsos de passivos financeiros												
Outras despesas de capital												
Outras despesas de capital												
<b>TOTAL</b>	<b>1 311 064,75 €</b>	<b>989 250,08 €</b>		<b>321 814,67 €</b>						<b>1 311 064,75 €</b>		<b>1 311 064,75 €</b>



# Município de Alfândega da Fé — Câmara Municipal

DIVISÃO FINANCEIRA (D.F.)

## Relação Nominal dos Responsáveis

Município de Alfândega da Fé





## Município de Alfândega da Fé — Câmara Municipal

### DIVISÃO FINANCEIRA (D.F.)

Período de relato: 01/01/2024 a 31/12/2024

Nome	Órgão / Cargo	Período de responsabilidade	Morada
EDUARDO MANUEL DOBRÕES TAVARES	Presidente	01/01/2024 ----- 31/12/2024	Avenida da República, Lote A/11 - 2º direito. 5350001 - Alfândega da Fé
JOSE JOAQUIM REBOREDO ALMENDRA	Vereador	01/01/2024 ----- 31/12/2024	Rua do Vale do Mendo, nº 4. 5350079 - Alfândega da Fé
MARIA MANUEL ROCHA CUNHA SILVA	Vice Presidente	01/01/2024 ----- 31/12/2024	Rua do Porto, Nº. 485. 5350039 - Alfândega da Fé
RUI JORGE BARRACHO FIGUEIREDO	Vereador	01/01/2024 ----- 31/12/2024	RUA 8 DE MAIO B 13. 5350433 - Alfândega da Fé
VITOR JOSE NEVES BEBIANO	Vereador	01/01/2024 ----- 31/12/2024	Rua da Tapada, Caminho do Cemitério nº 155. 5350039 - Alfândega da Fé





# Município de Alfândega da Fé — Câmara Municipal

DIVISÃO FINANCEIRA (D.F.)

Responsáveis pelas Demonstrações Financeiras e Orçamentais

Município de Alfândega da Fé





## Município de Alfândega da Fé — Câmara Municipal

### DIVISÃO FINANCEIRA (D.F.)

Período de relato: 01/01/2024 a 31/12/2024

Responsabilidade	Cargo/Órgão	Nome		
Elaboração	Chefe da Divisão Financeira	Carla Cristina Branco Caseiro Victor		
Apresentação e divulgação	Presidente da Camara	Eduardo Manuel Dobrões Tavares		
Aprovação	Órgão Executivo	Eduardo Manuel Dobrões Tavares		
Aprovação	Órgão Executivo	Jose Joaquim Reboredo Almendra		
Aprovação	Órgão Executivo	Maria Manuel Rocha Cunha Silva		
Aprovação	Órgão Executivo	Rui Jorge Barracho Figueiredo		
Aprovação	Órgão Executivo	Vitor Jose Neves Bebiano		



# Município de Alfândega da Fé — Câmara Municipal

DIVISÃO FINANCEIRA (D.F.)

## RELAÇÃO DOS FUNCIONÁRIOS EM SITUAÇÃO DE ACUMULAÇÃO DE FUNÇÕES





# Município de Alfândega da Fé — Câmara Municipal

DIVISÃO FINANCEIRA (D.F.)

## RELAÇÃO DOS FUNCIONÁRIOS EM SITUAÇÃO DE ACUMULAÇÃO DE FUNÇÕES

<b>Designação da entidade</b>	Município de Alfândega da Fé
-------------------------------	------------------------------

<b>Gerência</b>	1 de Janeiro de 2024 a 31 de Dezembro de 2024
-----------------	---

Situação na entidade a que respeita a conta				Cargos acumulados Funções públicas e/ou privadas		
Nome	Cargo ou função	Data do provimento	Forma do provimento	Cargo ou função	Regime de Acumulação	Data do Despacho de autorização
Ricardina Patrícia Rocha Dias	Técnica Superior	2018.12.01	CTI	Nutricionismo		2020.02.11
Elvira Maria Bebiano Afonso	Assistente Técnica	2015.08.03	CTI	Agricultura		2022.05.11
Artur Alberto Monteiro	Assistente Operacional	2001.09.12	CTI	Agricultura		2019.04.14
Filipe Joaquim Pinheiro	Técnico Superior	2018.11.01	CTI	Eng. Civil		2021.01.16
José Manuel Torres	Técnico Superior	2004.06.18	CTI	Contratação Pública		2020.12.19
Clotilde dos Anjos P. Moreiras	Assistente Operacional	2018.10.12	CTI	Limpeza Tribunal		2023.08.18

Município de Alfândega da Fé, abril de 2025

A Chefe da Divisão Financeira

*Carla Victor*

(Carla Victor)

O Órgão Executivo

O Presidente da Câmara

*Eduardo Tavares*

(Eduardo Tavares)

A Vice-Presidente

*Maria Manuel Silva*

(Maria Manuel Silva)

O Vereador a Tempo Inteiro

*Rui Figueiredo*

(Rui Figueiredo)

