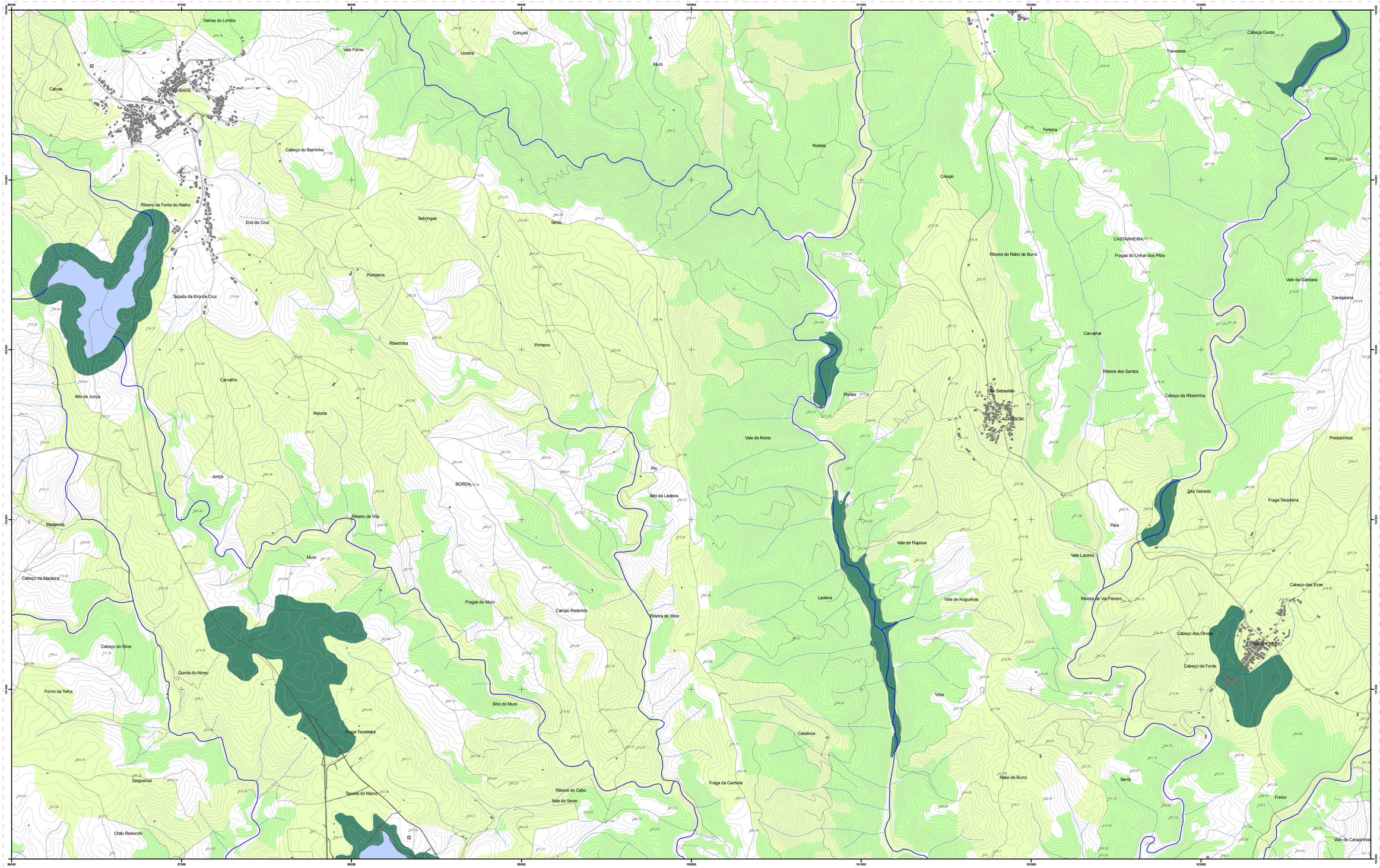

LEGENDA

Informação de Base

- Limites Administrativos - CAOP 2008
- Curvas de Nível (Equidistância 5 m)
- Base Planimétrica
- Linhas e Cursos de Água
- Edificado

ESTRUTURA ECOLÓGICA MUNICIPAL

- Cursos de Água e Galerias Ripícolas
- Albufeiras
- Rede Natura 2000
- Áreas de Proteção e Recarga de Aquíferos
- Espaços Verdes Urbanos
- Áreas RAN
- Áreas REN

Identificação da Cartografia de Referência

Base Cartográfica
Entidade Proprietária: Instituto Geográfico Português
Entidade Produtora: Instituto Geográfico Português
Data de Edição: 2001
Série Cartográfica Nacional: 1:10.000 (Bloco A)
Sistema de Referência e Datum: Elipsóide de Hayford, Datum 73 (Melriça)
Projeção Cartográfica: Gauss-Kruger
Exatidão Posicional: (planimétrica) 2,20 metros
Exatidão Temática: 90%
(Art.7º do DR. 10/2009, de 29 de Maio)

Precisão Posicional Nominal da Saída Gráfica: 3,75m
(Art.6º do DR. 10/2009, de 29 de Maio)

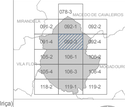

MUNICÍPIO DE ALFÂNDEGA DA FÉ

revisão de PDM

GEOATRIBUTO

1:10000

Datum: Datum 73
Sistema de Projeção: Gauss Krüger
Elipsóide de Referência: Hayford

CARTA DE ESTUTURA ECOLÓGICA MUNICIPAL

DESENHO	FOLHA
P - 7	092-3

Julho | 2014

\\EUROPA03_projecto\01_PDM\2011\040102_Alfandega_Fe\02_trab_curso\07_sem\EEM_AF_v5.mxd