

# GENERA CULTURAL

JULHO | AGOSTO 2018



CCA - Casa da Cultura Mestre José Rodrigues

Ter, 10h | Maio | Dom, 12h | Julho | CCA

**Quando os Perifericos são centro**

**A indústria da tecnologia e dos novos**

Exposição - Museu Abade Bacal

Temer e alabar a vinda da vida na orladora do tempo, com os fios que cada pessoa recebe da divindade, alugar, da família da história.



08.29 maio julho

**PAN 2018**  
CAMINHOS CAMINOS  
VILARELHOS

Sex, 16 Julho | Vila Real

Publico em Geral | Gratuito

- 10h OFICINA DE PRESSÃO com as crianças
- 11h CONFERÊNCIA DE IMPRENSA
- 12h CONFERÊNCIA DE IMPRENSA
- 13h OFICINA DE PRESSÃO
- 14h OFICINA DE PRESSÃO
- 15h OFICINA DE PRESSÃO
- 16h OFICINA DE PRESSÃO
- 17h OFICINA DE PRESSÃO
- 18h OFICINA DE PRESSÃO
- 19h OFICINA DE PRESSÃO
- 20h OFICINA DE PRESSÃO
- 21h OFICINA DE PRESSÃO
- 22h OFICINA DE PRESSÃO
- 23h OFICINA DE PRESSÃO
- 24h OFICINA DE PRESSÃO
- 25h OFICINA DE PRESSÃO
- 26h OFICINA DE PRESSÃO
- 27h OFICINA DE PRESSÃO
- 28h OFICINA DE PRESSÃO
- 29h OFICINA DE PRESSÃO
- 30h OFICINA DE PRESSÃO

**PAN | CAMINHOS**

O Festival vai descobrir na localidade de Vila Real e agora aqui em Vila Real, uma centena de participantes dos dois lados da fronteira. É com o tema "Caminhos" que Alfândega do Fé recebe este ano o PAN. Este festival transmontano de artes e artes apresenta 10 dias de programação em Vila Real, em Salamanca, tendo o objetivo de Portugal para primeira vez em 2018. A iniciativa leva arte de vanguarda, poesia, música e cultura aos meios rurais, recorrendo diversas práticas de Portugal e Espanha em experiências artísticas e culturais. Uma iniciativa a ser pensada de 6 a 8 de julho, em Vila Real, Alfândega do Fé.

Sex, 03 Agosto | CCA Arquivo Manuel Faria  
10h às 17h | Público em Geral | Gratuito

**Atelier de Costura Solidária de Vila Real**

Fundadora | Joana Rodrigues  
Org | Município de Alfândega da Fé e Delegação da Cruz Vermelha de Vila Real

O Deseja a 60 tem como objetivo ensinar manuseio e técnicas de passas e de desmontagem bem como promover o espírito solidário entre operários, trabalhadores em condições de risco e maior.

Os seus objetivos fazer vestidos e calças de adultos e crianças.

Podem colaborar participando neste Atelier de Costura, mas também trazendo tecidos de algodão coloridos e tecidos de algodão de vários tamanhos para criança e adolescentes, folhas, botões, fios...

Vale a pena relembrar que este será, posteriormente, a única exposição no local de uma criança.

Ajudem-nos a ajudar porque cada gesto faz a diferença!

Sáb, 11 Ago. a Dom, 14 Out. | All. de Fé  
10h às 18h | Público em Geral | Gratuito

**XX ARTISTAS NA CASA**

Para a Bienal de Arte em Alfândega da Fé

Agosto fica marcado pela presença de uma exposição da Bienal de Arte de Cerveira. A iniciativa acontece pela 1ª vez em Alfândega da Fé, no ano em que se assinala 40 anos de existência da mais antiga mostra cultural da Península Ibérica.

Foram os avós alfundegueses do Mestre José Rodrigues, um dos fundadores da Bienal de Arte, que fizeram a ligação desta vila transmontana à vizinha vila de Vila Real de Cerveira. A ligação

**XX BIENAL INTERNACIONAL DE ARTE DE CERVEIRA**

40 ANOS

11 AGOSTO \ 14 DE OUTUBRO 2018

ALFÂNDEGA DA FÉ

FESTAS E ROMARIAS	Alfândega da Fé
Sábado 7 de Julho	10, 11 e 12 Agosto
<b>Srª Bárbara</b>	<b>Mártir S. Sebastião</b>
Ponhal 14 de Julho	Cabrera
<b>Sr. Marinho</b>	14 de Agosto
Parade 21 de Julho	<b>N. Sr. dos Remédios</b>
<b>Santiago</b>	Vilares da Vila Rica
Vale Pereira 4 de Agosto	14 de Agosto
<b>S. Bartolomeu</b>	<b>N. Sr. do Socorro</b>
Vales 4 de Agosto	Agrobom
<b>Sr. Cruz</b>	10 de Agosto
Castelo 4 e 5 de Agosto	<b>N. Sr. dos Gregos</b>
<b>Srª Bárbara</b>	Sambade
Sendim da Serra 4 de Agosto	<b>N. Sr. das Neves</b>
<b>N. Sr. de Jerusalém</b>	17, 18 e 19 de Agosto
Soeira 5 de Agosto	<b>N. Sr. dos Anjos</b>
<b>Sr. Lúcia</b>	Vilar Chão
	18 de Agosto
	<b>N. Sr. de Assunção</b>
	Gouveia
	24 de Agosto
	<b>São Bartolomeu</b>
	Picões
	25 de Agosto
	<b>Santa Bárbara</b>
	Vilarelhos
	25 e 26 de Agosto
	<b>N. Sr. dos Anúncios</b>

## REBENTAR PELAS 4 MESES a CULTURAS

São 4 eventos em 4 meses que fazem de Alfândega da Fé um pólo cultural, bem na coração do Nordeste Transmontano.

De junho a setembro, há quatro bons pretextos para visitar Alfândega da Fé, quer esteja longe ou perto: importante marcar a sua agenda este ano.

08.09.10 JUNHO 2018

Festa da **Ceneja** Alfândega do Fé

**PAN 2018**  
CAMINHOS CAMINOS

**BC 11**

fundação biennial de cerveira

Agosto 2018

**Festival Sete Só Sete Luas**

7 e 14 SETEMBRO

Dom, 10 Julho | Sambade

**III ENCONTRO de CANTARES de SAMBADE**

Este encontro tem como objetivo promover a tradição e a música tradicional. Cioo grupo de cantares de diferentes regiões saluda ao poeta português que será, certamente, uma celebração da cultura e tradição portuguesa. Este evento científico pelo tempo ao consecutivo na aldeia de Sambade, apresentando um cartaz variado com vários grupos etnográficos, tendo a participação dos grupos, Concentrantes de Sambade, Grupo de Cantares de Sambade, Grupo de Cantares de Marvão, Grupo de Cantares de Vila Nova Dão e Associação de Cantares de Alfândega da Fé.

Sáb, 07 Julho | Sex, 13 Agosto | CCA

10h às 18h | Público em Geral | Gratuito

**Signos de identidade**

Exposição Pintura - Carlos Garcia Medina

Exposição de pintura de Carlos Garcia Medina, intitulada "Signos de Identidad", que de acordo com o próprio autor, resulta de um trabalho que assenta na ideia central de "homem e arte" e cultural para uma identidade.

Nas obras expostas aparecem vários signos e símbolos que retratam as raízes do indivíduo particular.

A primeira está patente na Centro de Interpretação do Território, em Sambade, de 7 de Junho a 28 de Setembro integrada na Festival PAN "Caminhos, Caminhos" 2018

Sex, 16 Julho | Vila Real

Publico em Geral | Gratuito

**PAN 2018**  
CAMINHOS CAMINOS

**VILARELHOS**

Sex, 18 Julho | Vila Real

Publico em Geral | Gratuito

**PAN | CAMINHOS**

O Festival vai descobrir na localidade de Vila Real e agora aqui em Vila Real, uma centena de participantes dos dois lados da fronteira. É com o tema "Caminhos" que Alfândega do Fé recebe este ano o PAN. Este festival transmontano de artes e artes apresenta 10 dias de programação em Vila Real, em Salamanca, tendo o objetivo de Portugal para primeira vez em 2018. A iniciativa leva arte de vanguarda, poesia, música e cultura aos meios rurais, recorrendo diversas práticas de Portugal e Espanha em experiências artísticas e culturais. Uma iniciativa a ser pensada de 6 a 8 de julho, em Vila Real, Alfândega do Fé.

Sáb, 11 Agosto | Santo António de Barca

10h às 17h | Público em Geral

**DESCUBRA OS LAGOS DO SABOR**

Film de Emílio

ALFÂNDEGA DA FÉ

Sáb, 11 Agosto | Santo António de Barca

10h às 17h | Público em Geral

**MEGACAMINHADA FOTODRÁFICA**

O Caminhão é um evento de um dia composto por múltiplas caminhadas e passadas com diversos grupos de identificação, distâncias e duração, passadas TT, circuito MT, atividades de aventura, música cultural, música tradicional, e a Sabar Food Fest com degustação e venda de produtos endógenos. O evento termina com uma caminhada humana num percurso pontual assinado em que será feita a leitura da Guinessa de "Meer" colada de Santos do mundo".

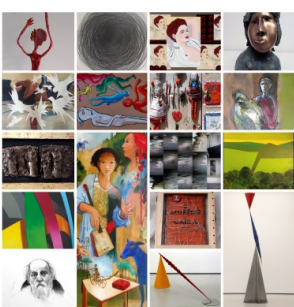

Ficha Técnica

Coordenação | Ana Duque

Edição | CCA - Casa da Cultura de Alfândega da Fé

Periodicidade | Bimensal (Linha Rocha)

Impressão | CCA

Tiragem | 1.000 exemplares

Projeto Gráfico | Luísa Rocha

Distribuição | Gratuito

Contactos Onis

Câmara Municipal Alf. Fé

279 442 103

Casa da Cultura (CCA)

279 442 020

cca.geral@gmail.com

Posto de Turismo

279 442 739

turismo.alfandegafef@gmail.com

www.facebook.com/cca.alfandegafef

As informações constantes da Agenda Cultural e de Lazer são da responsabilidade das respetivas entidades organizadoras.

FE  
FESTAS E ROMARIAS