



Município de Alfândega da Fé — Câmara Municipal

DIVISÃO ADMINISTRATIVA E FINANCEIRA (D.A.F.)

À Reunião de Câmara e à Assembleia Municipal

Eduardo Tavares em 27-05-2021

RCM de 31-05-2021

DELIBERAÇÃO NO DOC 3576

DOCUMENTOS DE PRESTAÇÃO DE CONTAS 2020





Município de Alfândega da Fé — Câmara Municipal

DIVISÃO ADMINISTRATIVA E FINANCEIRA (D.A.F.)

DOCUMENTOS DE PRESTAÇÃO DE CONTAS			
Pág	DESIGNAÇÃO	SNC-AP	DOCUMENTO
3	DEMONSTRAÇÕES FINANCEIRAS		
4	Reconciliação para balanço de abertura SNC-AP NCP1	NCP1	
	Adoção pela 1ª vez do SNCAP – divulgação transitória NCP1		
13	Adoção pela 1ª vez do SNCAP – divulgação transitória	NCP1	
15	Balanço	NCP1	A1
17	Demonstração de resultados por natureza	NCP1	A1
19	Demonstração das alterações no património líquido	NCP1	A1
22	Demonstração de fluxos de caixa	NCP1	A1
25	Anexo às demonstrações financeiras	NCP1	A1
45	Anexo I – Caracterização da entidade	NCP1	D4
49	Anexo II – Organograma	NCP1	A1
51	Anexo III – Custo com empréstimos obtidos	NCP1	A1
55	Anexo IV – Imparidade de ativos	NCP1	A1
57	DEMONSTRAÇÕES ORÇAMENTAIS		
58	Demonstração do desempenho orçamental	NCP26	A1
64	Demonstração de execução orçamental da receita	NCP26	A1
73	Demonstração de execução orçamental da despesa	NCP26	A1
92	Demonstração de execução do plano plurianual de investimentos	NCP26	A1
116	Anexo às demonstrações orçamentais		
118	Anexo I – Alterações orçamentais da receita	NCP26	A1
122	Anexo II – Alterações orçamentais da despesa	NCP26	A1
133	Anexo III – Alterações ao PPI	NCP26	A1
140	Anexo IV – Operações de tesouraria	NCP26	A1
145	Anexo V – Contratação administrativa – Situação dos contratos	NCP26	A1
166	Anexo V – Contratação administrativa – Adjudicações por tipo de procedimento	NCP26	A1
168	Anexo VI – Transferências e subsídios – Receita	NCP26	A1
172	Anexo VII – Transferências e subsídios – Despesa	NCP26	A1
200	OUTROS DOCUMENTOS		
201	Síntese das reconciliações bancárias		
203	Dívidas A Terceiros Por Antig. De Saldos		



Município de Alfândega da Fé — Câmara Municipal

DIVISÃO ADMINISTRATIVA E FINANCEIRA (D.A.F.)

DEMONSTRAÇÕES FINANCEIRAS 2020





Município de Alfândega da Fé — Câmara Municipal

DIVISÃO ADMINISTRATIVA E FINANCEIRA (D.A.F.)

**RECONCILIAÇÃO PARA BALANÇO DE ABERTURA SNC-AP
DIVULGAÇÃO TRANSITÓRIA**





Município de Alfândega da Fé — Câmara Municipal

DIVISÃO ADMINISTRATIVA E FINANCEIRA (D.A.F.)

Detalhe

RECONCILIAÇÃO PARA O BALANÇO DE ABERTURA DE ACORDO COM O SNC-AP

(M.A.F.)

RUBRICAS DO BALANÇO		Valores conforme normativo anterior	Reconhecimento	Desreconhecimento	Critério de Mensuração	Imparidades / Reversões	Outros	Retificações	Reclassificações	SNC-AP
Código / Conta	Designação									
		31/12/2019								43831
		(2)	(3)	(4)	(5)	(6)	(7)	(8)	(9)	(10)=(2)+...(9)
AT1	ATIVO	62 760 662,88 €								62 760 662,88 €
AT11	ATIVOS NÃO CORRENTES	61 677 132,86 €								61 677 132,86 €
B01	Ativos fixos tangíveis	61 218 553,32 €								61 218 553,32 €
43.0.1.3	Outros terrenos situados dentro do perímetro urbano	1 411 455,10 €								1 411 455,10 €
43.0.1.4	Recursos naturais	30 001 410,00 €								30 001 410,00 €
43.0.1.9	Outros terrenos e outros recursos naturais	28 490,00 €								28 490,00 €
43.0.2.1	Habitações e edificações para serviços	2 293,96 €								2 293,96 €
43.0.2.3	Edifícios e construções com finalidade sociocultural	507 974,45 €								507 974,45 €
43.0.2.4	Parques de estacionamento	207 857,26 €								207 857,26 €
43.0.2.6	Cemitérios	356 803,50 €								356 803,50 €
43.0.2.9	Outros	2 785 570,97 €								2 785 570,97 €
43.0.3.1	Rodoviárias	11 727 699,63 €								11 727 699,63 €
43.0.3.5	Sistemas de esgotos	2 069 560,47 €								2 069 560,47 €
43.0.3.6	Sistemas de abastecimento de água	809 790,67 €								809 790,67 €
43.0.3.9	Outras infraestruturas	2 808 821,72 €								2 808 821,72 €
43.0.4.2	Obras de arte, coleções e antiguidades	80 449,48 €								80 449,48 €
43.0.4.3	Livros, arquivos e outras publicações de bibliotecas	1 793,29 €								1 793,29 €
43.0.4.9	Outros	354 580,00 €								354 580,00 €
43.1.1	Terrenos incluídos em planos de urbanização com capacidade construtiva	1 646 614,34 €								1 646 614,34 €
43.1.2	Terrenos não incluídos em planos de urbanização - solo rural	148 087,12 €								148 087,12 €
43.1.3	Outros terrenos situados dentro do perímetro urbano	1 049 658,42 €								1 049 658,42 €
43.1.9	Outros terrenos e outros recursos naturais	31 320,00 €								31 320,00 €
43.2.1	Habitações e edificações para serviços	7 467 802,62 €								7 467 802,62 €
43.2.2	Edificações para fins industriais	471 337,91 €								471 337,91 €
43.2.3	Edifícios e construções com finalidade sociocultural	5 061 462,90 €								5 061 462,90 €
43.3.1	Equipamento informático e de telecomunicações	42 579,47 €								42 579,47 €
43.3.2	Equipamento para investigação e formação, de medida e de utilização técnica especial	38 504,73 €								38 504,73 €
43.3.3	Equipamento e material específico dos serviços de saúde	3 880,73 €								3 880,73 €
43.3.4	Equipamento e material recreativo, desportivo, de educação e de cultura	234 724,53 €								234 724,53 €
43.3.5	Equipamento e material para serviços de alimentação, roupa e lavanderia	78 952,83 €								78 952,83 €
43.3.6	Equipamento para	17 528,75 €								17 528,75 €



Município de Alfândega da Fé — Câmara Municipal

DIVISÃO ADMINISTRATIVA E FINANCEIRA (D.A.F.)

	56060582315(827733)CC AM ALTO DOURO MIRANDELA									
25.1.1.2.1.1.1.2	EMP. 56060582240 (827733) CCAM ALTO DOURO CRL MIRANDELA	-130 998,43 €								-130 998,43 €
25.1.1.2.1.1.1.3	EMPR CCAM ALF 56060598861 (827733)	-213 211,00 €								-213 211,00 €
25.1.1.2.1.1.1.4	EMPRESTIMO 5606059217(827733)DO URO E COA	-42 878,97 €								-42 878,97 €
25.1.1.2.1.1.1.5	EMPR CCAM MIRANDA DO DOURO 56060602681	-43 098,46 €								-43 098,46 €
25.1.1.2.1.1.1.6	EMPRESTIMO CCAM VALE DO TAVORA E DOURO	-21 549,23 €								-21 549,23 €
25.1.1.2.1.1.1.7	EMPRESTIMO CCA MOGADOURO 56060610793	-21 549,23 €								-21 549,23 €
25.1.1.2.1.1.2.1	EMPRESTIMO N.º 8819186-830-001/0666- BPI	-33 846,62 €								-33 846,62 €
25.1.1.2.1.9	Outros	-53 343,48 €								-53 343,48 €
B49	Fornecedores de investimentos	-15 629,62 €								-15 629,62 €
27.1.1.1	Exigível até 12 meses	-15 629,62 €								-15 629,62 €
B50	Outras contas a pagar	-799 732,84 €								-799 732,84 €
27.2.2.1	Remunerações a Liquidar	-360 133,60 €								-360 133,60 €
27.2.2.2	Juros a liquidar e outros gastos financeiros	-8 772,84 €								-8 772,84 €
27.2.2.9.9	Outros	-215 866,94 €								-215 866,94 €
27.5.1	FAM - Fundo de Apoio Municipal	-14 667,25 €								-14 667,25 €
27.7.1.1.1	Cauções de loteamento e obra	-165 998,48 €								-165 998,48 €
27.8.9.2.9.1.9	Outras entidades	-34 293,73 €								-34 293,73 €
B51	Diferimentos	-8 341 424,82 €								-8 341 424,82 €
28.2.2.01.1.1.1.9 .04	NORTE-04-0450-FEDER- 000100	-1 033 240,15 €								-1 033 240,15 €
28.2.2.01.1.1.1.9 .07	NORTE-10-0241-FEDER- 000239 PRU	-913 006,20 €								-913 006,20 €
28.2.2.01.1.1.1.9 .08	NORTE-04-0450-FEDER- 000163 - PARA MOBILIDADE	-77 386,59 €								-77 386,59 €
28.2.2.01.1.1.1.9 .09	NORTE-10-0350-FEDER- 000227 - ENTRADA POENTE	-211 506,01 €								-211 506,01 €
28.2.2.01.1.1.1.9 .10	NORTE -04-0450-FEDER 000174 - VALES E COLMEIAS	-534 796,75 €								-534 796,75 €
28.2.2.01.1.1.1.9 .12	Sambade Aldeia Tecnologica	-195 832,70 €								-195 832,70 €
28.2.2.01.1.1.1.9 .13	CENTRO DE DORMAÇÃO DESportiva - 2008	-643 504,81 €								-643 504,81 €
28.2.2.01.1.1.1.9 .14	Estrada de ligação encisia - vilarelos	-317 433,10 €								-317 433,10 €
28.2.2.01.1.1.1.9 .15	Centro de Manutenção Física - 2005	-481 234,90 €								-481 234,90 €
28.2.2.01.1.1.1.9 .16	Requalificação do Pavimento do ARA	-39 408,80 €								-39 408,80 €
28.2.2.01.1.1.1.9 .17	Construção da escola EB1 - 2008	-822 656,20 €								-822 656,20 €
28.2.2.01.1.1.1.9 .18	Operação 09-0347-feder- 000300-torre relógio	-398 293,89 €								-398 293,89 €
28.2.2.01.1.1.1.9 .19	Avenida de ligação vale telheiro -portela	-575 064,08 €								-575 064,08 €
28.2.2.01.1.1.1.9 .20	Construção de ETARs en diversas freguesias - 2.ª fase	-468 562,23 €								-468 562,23 €
28.2.2.01.1.1.1.9 .21	Construção de ETARs em div freguesia - 1.ªfase	-277 772,26 €								-277 772,26 €
28.2.2.01.1.1.1.9 .22	Reabilitação do Espaço Público – Centro – Fase I - NORTE042316FEDER00 0006	-472 296,74 €								-472 296,74 €
28.2.2.01.1.1.1.9 .23	ELABORAÇÃO DO CADASTRO-POSEUR- 03-2012-FC-000089	-80 366,73 €								-80 366,73 €
28.2.2.01.1.1.1.9 .24	ALTERAÇÕES CLIMATICAS -POSEUR-	-14 898,38 €								-14 898,38 €



Município de Alfândega da Fé — Câmara Municipal

DIVISÃO ADMINISTRATIVA E FINANCEIRA (D.A.F.)

	02-1708-FC-000030									
28.2.2.01.1.1.1.9.26	Ligação água Zona Sul-POSEUR-03-2012-FC-000416	-483 491,67 €								-483 491,67 €
28.2.2.01.1.1.1.9.27	POSEUR-02-1810-FC-000098 - Construção da Base de Acolhimento do Grupo de Intervenção de Proteção e Socorro	-300 672,63 €								-300 672,63 €
B52	Passivos financeiros detidos para negociação									
B53	Outros passivos financeiros									

Resumido

RECONCILIAÇÃO PARA O BALANÇO DE ABERTURA DE ACORDO COM O SNC-AP

(M.A.F.)

RUBRICAS DO BALANÇO		Valores conforme normativo anterior	Reconhecimento	Desreconhecimento	Critério de Mensuração	Imparidades / Reversões	Outros	Retificações	Reclassificações	SNC-AP
Código / Conta	Designação	31/12/2019								43831
(1)	(2)	(3)	(4)	(5)	(6)	(7)	(8)	(9)	(10)=(2)+...+(9)	
AT1	ATIVO	62 760 662,88 €								62 760 662,88 €
AT11	ATIVOS NÃO CORRENTES	61 677 132,86 €								61 677 132,86 €
B01	Ativos fixos tangíveis	61 218 553,32 €								61 218 553,32 €
B02	Propriedades de investimento	39 928,41 €								39 928,41 €
B03	Ativos intangíveis	46 721,63 €								46 721,63 €
B04	Ativos biológicos									
B05	Participações financeiras	371 929,50 €								371 929,50 €
B06	Devedores por empréstimos bonificados e subsídios reembolsáveis									
B54	Clientes, contribuintes e utentes									
B07	Acionistas/sócios/associados									
B08	Diferimentos									
B09	Outros ativos financeiros									
B10	Ativos por impostos diferidos									
B56	Outras contas a receber									
AT12	ATIVOS CORRENTES	1 083 530,02 €								1 083 530,02 €
B11	Inventários	44 772,09 €								44 772,09 €
B12	Ativos biológicos									
B13	Devedores por transferências e subsídios não reembolsáveis									
B14	Devedores por empréstimos bonificados e subsídios reembolsáveis									
B15	Clientes, contribuintes e utentes	663 825,55 €								663 825,55 €
B16	Estado e outros entes públicos	19 143,54 €								19 143,54 €
B17	Acionistas/sócios/associados									
B18	Outras contas a receber	33 567,42 €								33 567,42 €
B19	Diferimentos	18 517,64 €								18 517,64 €
B20	Ativos financeiros detidos para negociação									
B21	Outros ativos financeiros									
B22	Ativos não correntes detidos para venda									
B23	Caixa e depósitos	303 703,78 €								303 703,78 €



Município de Alfândega da Fé — Câmara Municipal

DIVISÃO ADMINISTRATIVA E FINANCEIRA (D.A.F.)

1) Forma como a transição dos normativos anteriores para as NCP afetou a posição financeira, o desempenho financeiro e os fluxos de caixa relatados

- Em 2020, com a transição, foram várias as situações que afetaram as demonstrações financeiras do município. Tivemos o desconhecimento de ativos fixos intangíveis por alguns destes bens não satisfazem a definição de ativo fixo intangível no SNC-AP.
- Foram reclassificados vários bens do ativo fixo tangível que estavam reconhecidos numa categoria de acordo com o POCAL e que no novo normativo pertencem a outra categoria.
- Foi reclassificado o valor do Fundo de Apoio Municipal (FAM), por este novo normativo não conter contas diferentes para o valor corrente e não corrente.
- Em 2019 era efetuada a distinção de médio e longo prazos, em 2020 está a totalidade em outras contas a pagar – passivo corrente.
- As transferências e subsídios de capital para investimentos depreciáveis foram reclassificadas para outras variações do património líquido, quando no anterior normativo estavam como proveitos diferidos no passivo.

2) Reconciliação do património líquido relatado segundo os normativos anteriores com o património líquido segundo as NCP, entre a data de transição para as NCP e o final do último período apresentado nas mais recentes demonstrações financeiras anuais, elaboradas segundo os normativos anteriores

- Património Líquido 31dez 19 – POCAL:36.298.286,59 €
- Transferência de Subsídios ao Investimento: 8.652.052,25 €
- Património Líquido 31dez 20 - SNC AP: 45.626.714,64 €

Os principais ajustamentos decorrentes da transição para o SNC-AP, foram os seguintes:

- Conforme previsto no POCAL, até 31 de Dezembro de 2019, o Município reconhecia em Imobilizado Incorpóreo um conjunto de despesas que à luz da NCP 3 – Ativos Intangíveis, não cumprem os critérios para serem reconhecidas como ativos intangíveis;
- A aplicação da norma NCRF 14 – Rendimentos de transações sem contraprestação determina que as transferências e subsídios não reembolsáveis para aquisição de ativos fixos tangíveis e ativos intangíveis, transferências e subsídios para aquisição de ativos não depreciáveis e outras transferências e subsídios de capital sejam apresentados como componentes do Património. No normativo POCAL estes subsídios eram apresentados como componente do Passivo, em acréscimos e diferimentos.

3) Reconciliação do resultado relatado segundo os normativos anteriores, relativo ao último período das mais recentes demonstrações financeiras anuais, com o resultado segundo as NCP relativo ao mesmo período

Nada a relatar

4) Reconhecimento ou reversão, pela primeira vez, de perdas por imparidade ao preparar o balanço de abertura de acordo com as NCP (divulgações que, de acordo com o ponto 9, seriam exigidas se o reconhecimento dessas perdas por imparidade ou reversões tivesse ocorrido no período que começa na data de transição para as NCP)

Não aplicável.

5) Distinção nas reconciliações das alíneas (2) e (3), entre correção de erros cometidos em períodos anteriores e alterações às políticas contabilísticas segundo os normativos anteriores (se aplicável)

Não aplicável.



Município de Alfândega da Fé — Câmara Municipal

DIVISÃO ADMINISTRATIVA E FINANCEIRA (D.A.F.)

6) As presentes demonstrações financeiras elaboradas de acordo com as NCP não são as primeiras demonstrações financeiras do Município de Alfândega da Fé.

As presentes demonstrações financeiras são as primeiras apresentadas pelo Município de Alfândega da Fé de acordo com as NCP.



Município de Alfândega da Fé — Câmara Municipal

DIVISÃO ADMINISTRATIVA E FINANCEIRA (D.A.F.)

1. BALANÇO





Município de Alfândega da Fé — Câmara Municipal

DIVISÃO ADMINISTRATIVA E FINANCEIRA (D.A.F.)

BLC - BALANÇO

(MUNICÍPIO DE ALFÂNDEGA DA FÉ)

PERÍODO
2020/01/01 - 2020/12/31

ANO

2020

Rubricas	Notas	Datas	
		2020	2019
ATIVO			
Ativo não corrente		61 953 410,52 €	61 677 132,86 €
Ativos fixos tangíveis	5	61 435 592,72 €	61 218 553,32 €
Propriedades de investimento	8		39 928,41 €
Ativos intangíveis	3	145 888,30 €	46 721,63 €
Participações financeiras	8	371 929,50 €	371 929,50 €
Ativo corrente		1 359 543,84 €	1 083 530,02 €
Inventários	10	79 907,94 €	44 772,09 €
Clientes, contribuintes e utentes	13 e 14	819 882,80 €	663 825,55 €
Estado e outros entes públicos	23	24 581,74 €	19 143,54 €
Outras contas a receber	2	103 755,11 €	33 567,42 €
Diferimentos	23	7 547,59 €	18 517,64 €
Caixa e depósitos	1	323 868,66 €	303 703,78 €
Total Ativo		63 312 954,36 €	62 760 662,88 €
PATRIMÓNIO LÍQUIDO	18		
Património Líquido	18	45 626 714,64 €	36 298 286,59 €
Património/Capital	18	42 788 367,45 €	42 025 537,45 €
Reservas	18	785 885,41 €	785 885,41 €
Resultados transitados	18	-7 188 560,76 €	-6 131 356,85 €
Outras variações no património líquido	18	10 142 448,16 €	332 501,91 €
Resultado líquido do período	18	-901 425,62 €	-714 281,33 €
Total Património Líquido	18	45 626 714,64 €	36 298 286,59 €
PASSIVO			
Passivo não corrente		15 577 633,17 €	16 105 214,58 €
Provisões	15 e 23	1 043 962,63 €	860 637,54 €
Financiamentos obtidos	7 e 23	14 518 843,96 €	15 231 453,87 €
Outras contas a pagar	23	14 826,58 €	13 123,17 €
Passivo corrente		2 108 606,55 €	10 357 161,71 €
Fornecedores	23	186 377,74 €	241 833,83 €
Estado e outros entes públicos	23	48 798,26 €	44 265,95 €
Financiamentos obtidos	7 e 23	833 985,74 €	914 274,65 €
Fornecedores de investimentos			15 629,62 €
Outras contas a pagar	23	1 039 444,81 €	799 732,84 €
Diferimentos			8 341 424,82 €
Total Passivo	23	17 686 239,72 €	26 462 376,29 €
Total Património Líquido e Passivo	18	63 312 954,36 €	62 760 662,88 €



Município de Alfândega da Fé — Câmara Municipal

DIVISÃO ADMINISTRATIVA E FINANCEIRA (D.A.F.)

2. DEMONSTRAÇÃO DE RESULTADOS POR NATUREZA





Município de Alfândega da Fé — Câmara Municipal

DIVISÃO ADMINISTRATIVA E FINANCEIRA (D.A.F.)

DR - DEMONSTRAÇÃO DE RESULTADOS POR NATUREZA (C/ REFERÊNCIAÇÃO DE CONTAS)

(MUNICÍPIO DE ALFÂNDEGA DA FÉ)

PERÍODO

2020/01/01 - 2020/12/31

ANO

2020

Rubricas	Notas	Datas	
		2020	2019
Impostos, contribuições e taxas	14	1 214 155,92 €	1 253 091,95 €
Vendas	13	167 189,28 €	160 627,45 €
Prestações de serviços e concessões	13	213 673,85 €	199 598,09 €
Transferências e subsídios correntes obtidos	13 e 14	6 251 900,75 €	6 457 175,04 €
Rendimentos/Gastos imputados de entidades controladas, associadas e empreendimentos conjuntos	13 e 14	14 208,00 €	
Trabalhos para a própria entidade			127 533,88 €
Custo das mercadorias vendidas e das matérias consumidas	10	-108 250,23 €	-157 753,52 €
Fornecimentos e serviços externos	23	-2 054 791,30 €	-2 102 123,54 €
Gastos com pessoal	19	-4 217 616,88 €	-3 763 179,90 €
Transferências e subsídios concedidos	23	-1 129 280,80 €	-817 443,61 €
Prestações sociais	13 e 14	-39 271,11 €	-124 363,49 €
Imparidade de dívidas a receber (perdas/reversões)	9	-48 171,44 €	-14 623,79 €
Provisões (aumentos/reduções)	15	-183 330,84 €	-469 797,81 €
Outros rendimentos	13 e 14	894 866,51 €	789 744,11 €
Outros gastos	23	-157 428,63 €	-659 800,21 €
Resultados antes de depreciações e gastos de financiamento		817 853,08 €	878 684,65 €
Gastos/reversões de depreciação e amortização	5 e 8	-1 419 015,39 €	-1 268 785,58 €
Resultado operacional (antes de resultados financeiros)		-601 162,31 €	-390 100,93 €
Juros e rendimentos similares obtidos	13 e 14	7 333,64 €	
Juros e gastos similares suportados	7	-307 596,95 €	-324 180,40 €
Resultado antes de impostos		-901 425,62 €	-714 281,33 €
Resultado líquido do período	18 e 23	-901 425,62 €	-714 281,33 €



Município de Alfândega da Fé — Câmara Municipal

DIVISÃO ADMINISTRATIVA E FINANCEIRA (D.A.F.)

3. DEMONSTRAÇÃO DAS ALTERAÇÕES AO PATRIMÓNIO LÍQUIDO





Município de Alfândega da Fé — Câmara Municipal

DIVISÃO ADMINISTRATIVA E FINANCEIRA (D.A.F.)

Designação	Notas	Património Líquido atribuído aos detentores do Património Líquido da entidade que controla											Interesses que não controlam	Total do património líquido	
		Capital / Património subscrito	Acções (quotas) próprias	Outros instrum. de capital próprio	Prémios de emissão	Reservas	Resultados transitados	Ajustamentos em ativos financeiros	Excedentes de revalorização	Outras vars. no património líquido	Resultado líquido do período	TOTAL			
POSIÇÃO NO INÍCIO DO PERÍODO	18	42 025 537,45 €				785 885,41 €	-6 131 356,85 €				332 501,91 €	-714 281,33 €	36 298 286,59 €		36 298 286,59 €
	18														
ALTERAÇÕES NO PERÍODO	18						-1 057 203,91 €				9 809 946,25 €	714 281,33 €	9 467 023,67 €		9 467 023,67 €
Ajustamentos de transição de referencial contabilístico	18						-450,11 €						-450,11 €		-450,11 €
Alterações de políticas contabilísticas	18														
Diferenças de conversão de demonstrações financeiras	18														
Realização do excedente de revalorização	18														
Excedentes de revalorização e respetivas variações	18														
Transferências e subsídios de capital	18										1 157 894,00 €		1 157 894,00 €		1 157 894,00 €
Outras alterações reconhecidas no Património Líquido	18						-1 056 753,80 €				8 652 052,25 €	714 281,33 €	8 309 579,78 €		8 309 579,78 €
Correção de erros materiais	18														
	18														
RESULTADO LÍQUIDO DO PERÍODO	18											-901 425,62 €	-901 425,62 €		-901 425,62 €
RESULTADO INTEGRAL	18											-187 144,29 €	8 565 598,05 €		8 565 598,05 €
	18														



Município de Alfândega da Fé — Câmara Municipal

DIVISÃO ADMINISTRATIVA E FINANCEIRA (D.A.F.)

OPERAÇÕES COM DETENTORES DE CAPITAL NO PERÍODO	18	762 830,00 €									762 830,00 €		762 830,00 €
Subscrições de capital/património	18	762 830,00 €									762 830,00 €		762 830,00 €
Entradas para cobertura de perdas	18												
Outras operações	18												
Subscrições de prémios de emissão	18												
	18												
POSIÇÃO NO FIM DO PERÍODO	18	42 788 367,45 €				785 885,41 €	-7 188 560,76 €			10 142 448,16 €	-901 425,62 €	45 626 714,64 €	45 626 714,64 €



Município de Alfândega da Fé — Câmara Municipal

DIVISÃO ADMINISTRATIVA E FINANCEIRA (D.A.F.)

4. DEMONSTRAÇÃO DE FLUXOS DE CAIXA





Município de Alfândega da Fé — Câmara Municipal

DIVISÃO ADMINISTRATIVA E FINANCEIRA (D.A.F.)

DFC - DEMONSTRAÇÃO DOS FLUXOS DE CAIXA

PERÍODO	ANO
2020/01/01 - 2020/12/31	2020

Rubricas	Notas	Datas	
		2020	2019
Fluxos de caixa das atividades operacionais			
Recebimentos de clientes	23	352 498,33 €	408 640,58
Recebimentos de contribuintes	23	649 767,02 €	792 629,91
Recebimentos de transferências e subsídios correntes	23	6 183 017,65 €	5 411 375,39
Recebimentos de utentes	23	322 434,37 €	301 446,08
Pagamentos a fornecedores	23	-2 365 611,12 €	-1 817 498,68
Pagamentos ao pessoal	19	-4 115 211,80 €	-3 785 845,68
Pagamentos de transferências e subsídios	23	-653 672,07 €	-922 622,52
Pagamentos de prestações sociais	23	-38 133,15 €	-124 363,49
Caixa gerada pelas operações		335 089,23 €	263 761,59
Outros recebimentos/pagamentos		438 428,26 €	281 860,48
Fluxos de caixa das atividades operacionais (a)		773 517,49 €	545 622,07
Fluxos de caixa das atividades de investimento			
Pagamentos respeitantes a:			
Pagamentos - Ativos fixos tangíveis	5	-1 030 381,75 €	-997 821,67
Pagamentos - Ativos intangíveis	3	-5 955,97 €	0,00
Pagamentos - Propriedades de investimento	8	-11 984,10 €	0,00
Recebimentos provenientes de:			
Recebimentos - Propriedades de Investimento	8	351 118,65 €	358 946,80
Recebimentos - Transferências de capital	23	1 157 894,00 €	1 180 836,47
Fluxos de caixa das atividades de investimento (b)		460 690,83 €	541 961,60
Fluxos de caixa das atividades de financiamento			
Recebimentos provenientes de:			
Pagamentos respeitantes a:			
Pagamentos - Financiamentos obtidos	7	-826 387,64 €	-865 483,67



Município de Alfândega da Fé — Câmara Municipal

DIVISÃO ADMINISTRATIVA E FINANCEIRA (D.A.F.)

Pagamentos - Juros e gastos similares	7	-305 674,54 €	-325 055,73
Fluxos de caixa das atividades de financiamento (c)	7	-1 132 062,18 €	-1 190 539,40
Variação de caixa e seus equivalentes (a+b+c)		102 146,14 €	-102 955,73
Efeito das diferenças de câmbio			
Caixa e seus equivalentes de caixa no início do pe	1	303 703,78 €	381 563,65
Caixa e seus equivalentes de caixa no fim do período	1	323 868,66 €	303703,78 €
CONCILIAÇÃO ENTRE CAIXA E SEUS EQUIVALENTES E SALDOS DA GERÊNCIA			
Caixa e seus equivalentes de caixa no início do período		303 703,78 €	381 563,65
Saldo da gerência anterior (SGA)	1	303 703,78 €	381563,65
SGA De execução orçamental	1	80 316,23 €	183271,96
SGA De operações de tesouraria	1	223 387,55 €	198291,69
Caixa e seus equivalentes de caixa no fim do período	1	323 868,66 €	303703,78 €
Saldo para a gerência seguinte (SGS)	1	323 868,66 €	303703,78 €
SGS De execução orçamental	1	100 256,08 €	80316,23 €
SGS De operações de tesouraria	1	223 612,58 €	223387,55 €

ANEXO ÀS DEMONSTRAÇÕES FINANCEIRAS



Município de Alfândega da Fé — Câmara Municipal

DIVISÃO ADMINISTRATIVA E FINANCEIRA (D.A.F.)

5. ANEXO ÀS DEMONSTRAÇÕES FINANCEIRAS

NOTA 1 – Identificação da entidade, período de relato e referencial contabilístico

A informação relativa à entidade, o período de relato e o referencial contabilístico adotado na preparação das demonstrações financeiras encontra-se no ANEXO I e o organograma no ANEXO II.

De seguida apresenta-se a desagregação dos saldos de caixa e seus equivalentes.

Quadro 1 – Desagregação de caixa e depósitos

Cod Conta	Designação	Saldo a 31/12/2020	Saldo a 31-12-2019
11.1	Caixa	437,24 €	681,89 €
12	Depósitos em Instituições Bancárias	323.431,42 €	303.021,89 €
Total		323.868,66 €	303.703,78 €

NOTA 2 – Principais políticas contabilísticas, alterações nas estimativas contabilísticas e erros

As demonstrações financeiras foram elaboradas pela primeira vez de acordo o Sistema de Normalização Contabilística para as Administrações Públicas (SNC-AP), aprovado pelo Decreto-Lei nº 192/2015 de 11 de setembro, e foram aplicados os requisitos das Normas de Contabilidade Pública (NCP).

Para o efeito, foi elaborado um balanço de abertura de 01 de Janeiro de 2020 de acordo com o Manual de Implementação do SNC-AP. O balanço e a demonstração de resultados de 2020 foram preparadas de acordo com o SNC-AP e a informação relativa ao ano anterior baseia-se no Plano Oficial de Contabilidade das Autarquias Locais (POCAL), através de uma mera conversão dos saldos das contas e rubricas de acordo com o SNC-AP.

Ativos fixos tangíveis e propriedades de investimento

Na transição do ano para o novo normativo contabilístico, foram efetuadas reclassificações, tendo por base o classificador complementar 2 (CC2). Todos os bens do ativo fixo tangível e propriedades de investimento foram mensurados pelo seu custo.

Ativos intangíveis

Analisando os bens que compunham esta conta de acordo com o normativo anterior (POCAL), verificou-se que alguns destes bens não satisfazem a definição de ativo fixo intangível no SNC-AP. Foram, por isso, reclassificados.

Todos os bens do ativo intangível foram mensurados pelo seu custo.

Participações financeiras

Também as participações financeiras estão mensuradas pelo seu custo.

Depreciações e amortizações

As depreciações e amortizações correspondem à desvalorização normal dos ativos fixos, decorrentes do gasto com a sua utilização, sendo o método das quotas constantes (ou da linha reta) o método utilizado, considerando a vida útil de referência que consta no CC2.

Contas a receber

As contas a receber de clientes e outros devedores são reconhecidas inicialmente ao justo valor, sendo subsequentemente mensuradas ao custo amortizado, utilizando o método da taxa efetiva, deduzido das perdas por imparidade. A imparidade das



Município de Alfândega da Fé — Câmara Municipal

DIVISÃO ADMINISTRATIVA E FINANCEIRA (D.A.F.)

contas a receber é estabelecida quando há evidência objetiva de que a autarquia não receberá a totalidade dos montantes em dívida conforme as condições originais das suas contas a receber.

Inventários

A mensuração de inventários foi efetuada pelo custo de aquisição. O sistema de inventário adotado é o permanente, mensurado ao custo médio ponderado.

NOTA 3 – Ativos intangíveis

Em 2020, o movimento ocorrido na quantia escriturada dos ativos intangíveis encontra-se nos quadros seguintes.

Quadro 2 – Quantia escriturada e variações do período

Designação	Quantia escriturada inicial	Variações								Quantia escriturada final
		Adições	Transferências internas à entidade	Revalorizações	Reversões de perdas por imparidade	Perdas por imparidade	Amortizações por período	Diferenças cambiais	Diminuições	
Ativos Intangíveis	46 721,63 €	101 220,30 €					-2 053,63 €			145 888,30 €
Ativos intangíveis de domínio público, património histórico, artístico e cultural										
Goodwill										
Projetos de desenvolvimento										
Programas de computador e sistemas de informação	129 178,60 €	101 220,30 €					-1 393,93 €			229 004,97 €
Propriedade industrial e intelectual	-124 690,42 €						-659,70 €			-125 350,12 €
Outros	23 783,45 €									23 783,45 €
Ativos intangíveis em curso	18 450,00 €									18 450,00 €
TOTAL	46 721,63 €	101 220,30 €					-2 053,63 €			145 888,30 €

Quadro 3 – Adições

	Adições									
	Internas	Compra	Cessão	Transferência ou troca	Doação, herança, legado/perdido a favor do estado	Dação em pagamento	Locação financeira	Fusão, cisão, reestruturação	Outras	Total
Ativos Intangíveis	63,92 €			101 156,38 €						101 220,30 €
Ativos intangíveis de domínio público, património histórico, artístico e cultural										
Goodwill										
Projetos de desenvolvimento										
Programas de computador e sistemas de informação	63,92 €			101 156,38 €						101 220,30 €
Propriedade industrial e intelectual										
Outros										
Ativos intangíveis em curso										
TOTAL	63,92 €			101 156,38 €						101 220,30 €



Município de Alfândega da Fé — Câmara Municipal

DIVISÃO ADMINISTRATIVA E FINANCEIRA (D.A.F.)

Quadro 5 – Diminuições

Rubrica	Designação	Diminuições				
		Alienação a título oneroso	Transferência ou troca	Fusão, cisão, reestruturação	Outras	Total
	Ativos Intangíveis					
AI1	Ativos intangíveis de domínio público, património histórico, artístico e cultural					
AI2	Goodwill					
AI3	Projetos de desenvolvimento					
AI4	Programas de computador e sistemas de informação					
AI5	Propriedade industrial e intelectual					
AI6	Outros					
AI7	Ativos intangíveis em curso					
	TOTAL					

NOTA 4 – Acordos de concessão de serviços: concedente

Não se verifica a existência de Acordos de concessão de serviços

NOTA 5 – Ativos fixos tangíveis

Os bens do ativo fixo tangível foram mensurados pelo seu custo e o gasto de depreciação dos ativos inicia quando fica disponível para uso e cessa quando o ativo é desreconhecido. A autarquia utiliza o método das quotas constantes (ou da linha reta) para calcular as depreciações. Em 2020, o movimento ocorrido na quantia escriturada dos ativos tangíveis encontra-se de seguida.

Quadro 6 – Quantia escriturada e variações do período

Ativos Fixos Tangíveis	Quantia escriturada inicial	Variações no período							Quantia escriturada final
		Adições	Transferências internas à entidade	Revalorizações	Reversões de perdas por imparidade	Perdas por imparidade	Depreciações do período	Diferenças cambiais	
Bens de domínio público, património histórico, artístico e cultural	44 723 307,72 €	1 484 616,86 €					-1 129 374,34 €		45 078 550,24 €
Terrenos e recursos naturais	31 441 355,10 €								31 441 355,10 €
Edifícios e outras construções	2 901 026,78 €	200 169,67 €					-179 967,64 €		2 921 228,81 €
Infraestruturas	9 944 103,07 €	1 284 447,19 €					-949 406,70 €		10 279 143,56 €
Património histórico, artístico e cultural	436 822,77 €								436 822,77 €
Outros									
Bens de domínio público em curso									
Ativos fixos em concessão									
Terrenos e recursos naturais									



Município de Alfândega da Fé — Câmara Municipal

DIVISÃO ADMINISTRATIVA E FINANCEIRA (D.A.F.)

Edifícios e outras construções										
Infraestruturas										
Património histórico, artístico e cultural										
Ativos fixos em concessão em curso										
Outros ativos fixos tangíveis	16 495 245,60 €	2 435 461,11 €	-2 132 805,49 €					-437 704,84 €	-3 153,90 €	16 357 042,48 €
Terrenos e recursos naturais	2 875 141,92 €							-42,36 €		2 875 099,56 €
Edifícios e outras construções	10 862 114,22 €	1 422 359,21 €						-330 350,56 €		11 954 122,87 €
Equipamento básico	104 692,45 €	96 955,10 €						-24 929,70 €	-1 032,33 €	175 685,52 €
Equipamento de transporte	345 812,73 €	113 178,29 €						-51 616,44 €		407 374,58 €
Equipamento administrativo	38 715,75 €	39 849,53 €						-13 837,36 €	-2 121,57 €	62 606,35 €
Equipamentos biológicos										
Outros	39 450,15 €	29 078,13 €						-16 928,42 €		51 599,86 €
Ativos fixos tangíveis em curso	2 229 318,38 €	734 040,85 €	-2 132 805,49 €							830 553,74 €
TOTAL	61 218 553,32 €	3 920 077,97 €	-2 132 805,49 €					-1 567 079,18 €	-3 153,90 €	61 435 592,72 €

Quadro 7 – Adições

Ativos Fixos Tangíveis	Adições										
	Internas	Compra	Cessão	Transferência ou troca	Expropriação	Doação, herança, legado ou perdido a favor do estado	Dação em pagamento	Locação financeira	Fusão, cisão, reestruturação	Outras	Total
Bens de domínio público, património histórico, artístico e cultural	25 727,56 €			1 452 925,03 €						5 964,27 €	1 484 616,86 €
Terrenos e recursos naturais											
Edifícios e outras construções				194 205,40 €						5 964,27 €	200 169,67 €
Infraestruturas	25 727,56 €			1 258 719,63 €							1 284 447,19 €
Património histórico, artístico e cultural											
Outros											
Bens de domínio público em curso											
Ativos fixos em concessão											
Terrenos e recursos naturais											
Edifícios e outras construções											
Infraestruturas											
Património histórico, artístico e cultural											
Ativos fixos em concessão em curso											
Outros ativos fixos tangíveis	339 475,04 €	62 509,53 €		1 224 527,84 €						808 948,70 €	2 435 461,11 €



Município de Alfândega da Fé — Câmara Municipal

DIVISÃO ADMINISTRATIVA E FINANCEIRA (D.A.F.)

Terrenos e recursos naturais										
Edifícios e outras construções	130 948,19 €			528 581,02 €					762 830,00 €	1 422 359,21 €
Equipamento básico	96 955,10 €									96 955,10 €
Equipamento de transporte	67 059,59 €								46 118,70 €	113 178,29 €
Equipamento administrativo	39 849,53 €									39 849,53 €
Equipamentos biológicos										
Outros	4 662,63 €			24 415,50 €						29 078,13 €
Ativos fixos tangíveis em curso		62 509,53 €		671 531,32 €						734 040,85 €
TOTAL	365 202,60 €	62 509,53 €		2 677 452,87 €					814 912,97 €	3 920 077,97 €

Quadro 8 – Diminuições

Ativos Fixos Tangíveis	Diminuições					
	Alienação a título oneroso	Transferência ou troca	Devolução ou reversão	Fusão, cisão, reestruturação	Outras	Total
Bens de domínio público, património histórico, artístico e cultural						
Terrenos e recursos naturais						
Edifícios e outras construções						
Infraestruturas						
Património histórico, artístico e cultural						
Outros						
Bens de domínio público em curso						
Ativos fixos em concessão						
Terrenos e recursos naturais						
Edifícios e outras construções						
Infraestruturas						
Património histórico, artístico e cultural						
Ativos fixos em concessão em curso						
Outros ativos fixos tangíveis					-3 153,90 €	-3 153,90 €
Terrenos e recursos naturais						
Edifícios e outras construções						
Equipamento básico					-1 032,33 €	-1 032,33 €
Equipamento de transporte						
Equipamento administrativo					-2 121,57 €	-2 121,57 €
Equipamentos biológicos						
Outros						
Ativos fixos tangíveis em curso						
TOTAL					-3 153,90 €	-3 153,90 €



Município de Alfândega da Fé — Câmara Municipal

DIVISÃO ADMINISTRATIVA E FINANCEIRA (D.A.F.)

NOTA 6 – Locações

O Município de Alfândega da Fé não tem contratos de locação operacional.

NOTA 7 – Custo de empréstimos obtidos

Informação no ANEXO III.

NOTA 8 – Propriedades de investimento

As propriedades de investimento são mensuradas ao custo. O custo de aquisição compreende o seu preço de compra e quaisquer outros gastos que lhe sejam diretamente imputáveis.

De seguida apresenta-se o quadro com as propriedades de investimento no início e no final do ano.

Quadro 9 – Variações: modelo do custo

Designação	Quantia escriturada inicial	Variações							Quantia escriturada final	Gastos do período	Rendimentos do período	
		Adições	Transferências internas à entidade	Depreciações do Período	Perdas por imparidade	Reversões perdas por imparidade	Diferenças cambiais	Diminuições			Rendas	Outras
Propriedades de Investimento	39 928,41 €			-2 842,44 €				-39 928,41 €	0,00 €			
Bens de domínio público												
Terrenos e recursos naturais												
Edifícios e outras construções	39 928,41 €			-2 842,44 €				-39 928,41 €	0,00 €			
Outras propriedades de investimento												
Propriedades de Investimento em curso												
TOTAL	39 928,41 €			-2 842,44 €				-39 928,41 €	0,00 €			

Quadro 10 – Diminuições: modelo do custo

Designação	Quantia escriturada inicial	Variações							Quantia escriturada final	Gastos do período	Rendimentos do período	
		Adições	Transferências internas à entidade	Depreciações do Período	Perdas por imparidade	Reversões perdas por imparidade	Diferenças cambiais	Diminuições			Rendas	Outras
Propriedades de Investimento				-2 842,44 €				-39 928,41 €				
Bens de domínio público												
Terrenos e recursos naturais												
Edifícios e outras construções				-2 842,44 €				-39 928,41 €				
Outras propriedades de investimento												
Propriedades de Investimento em curso												
TOTAL				-2 842,44 €				-39 928,41 €				



Município de Alfândega da Fé — Câmara Municipal

DIVISÃO ADMINISTRATIVA E FINANCEIRA (D.A.F.)

NOTA 9 – Imparidade de ativos

Informação no ANEXO IV.

NOTA 10 – Inventários

O custo de cada item de inventário é determinado através da média ponderada do seu custo inicial e do custo de itens semelhantes adquiridos durante o ano de 2020 – custo médio ponderado. De seguida apresenta-se o quadro com a informação dos valores da conta de inventários e os movimentos do período.

Quadro 11 – Inventários

Rubricas	Quantia bruta	Imparidade Acum.	Quantia Recuperável
Mercadorias	338,75		338,75
Matérias-primas, subsidiárias e de consumo	79.569,19		79.569,19
Produtos acabados e intermédios			
Subprodutos, desperdícios, resíduos e refugos			
Produtos e trabalhos em curso			
Total	79.907,94		79.907,94

Quadro 12 – Inventários: movimentos do período

Rubrica	Quantia escriturada inicial	Movimentos do período							Quantia escriturada final
		Compras líquidas	Consumos /gastos	Variações nos inventários da produção	Perdas por imparidade	Reversões de perdas por imparidade	Outras reduções de inventários	Outros aumentos de inventários	
		(1)	(2)	(3)	(4)	(5)	(6)	(7)	
Mercadorias	0,00 €	338,75 €	0,00 €	0,00 €	0,00 €	0,00 €	0,00 €	0,00 €	338,75 €
Matérias-primas, subsidiárias e de consumo	44 772,09 €	34 797,10 €	0,00 €	0,00 €	0,00 €	0,00 €	0,00 €	0,00 €	79 569,19 €
Produtos acabados e intermédios	0,00 €	0,00 €	0,00 €	0,00 €	0,00 €	0,00 €	0,00 €	0,00 €	0,00 €
Subprodutos, desperdícios, resíduos e refugos	0,00 €	0,00 €	0,00 €	0,00 €	0,00 €	0,00 €	0,00 €	0,00 €	0,00 €
Produtos e trabalhos em curso	0,00 €	0,00 €	0,00 €	0,00 €	0,00 €	0,00 €	0,00 €	0,00 €	0,00 €
Total	44 772,09 €	35 135,85 €	0,00 €	0,00 €	0,00 €	0,00 €	0,00 €	0,00 €	79 907,94 €

NOTA 13 – Rendimento de transações com contraprestação

As notas têm por objetivo prescrever o tratamento contabilístico do rendimento proveniente de transações e acontecimentos que tenham uma contraprestação, destacando como aspeto principal a determinação do momento do reconhecimento.



Município de Alfândega da Fé — Câmara Municipal

DIVISÃO ADMINISTRATIVA E FINANCEIRA (D.A.F.)

O rendimento é reconhecido quando for provável que fluam para a entidade benefícios económicos futuros ou potencial de serviço e estes benefícios possam ser mensurados com fiabilidade. De seguida apresenta-se o detalhe destes rendimentos.

Quadro 13 – Rendimentos com contraprestação

Tipo de rendimento	Rendimentos reconhecidos em 2019	Rendimento de 2020 reconhecido em:		Quantias por receber		Adiantamentos Recebidos
	Resultado	Resultados	Património Líquido	No início do período	No fim do período	
- Taxas, multas e outras penalidade (Taxas específicas das autarquias locais);	496 062,36 €	478 084,77 €		63 012,30 €	234 072,44 €	
- Vendas;	160 367,83 €	167 489,28 €		26 133,59 €	43 651,10 €	
- Prestações de serviços;	199 598,09 €	213 673,85 €		12 391,61 €	22 163,45 €	
- Alienações;	10 809,52 €	14 208,00 €		52 791,34 €	50 565,84 €	
- Rendas/Concessões;	377 103,85 €	343 645,86 €		386,10 €	386,10 €	
- Juros, dividendos e outros rendimentos similares;	6 432,61 €	7 333,64 €				
- Outros rendimentos e ganhos.	127 793,50 €	551 220,65 €		2 203,04 €	2 214,99 €	
TOTAL	1 378 167,76 €	1 775 656,05 €		156 917,98 €	353 053,92 €	

NOTA 14 – Rendimento de transações sem contraprestação

As transações sem contraprestação subdividem-se em impostos e transferências. Os impostos são benefícios económicos ou potencial de serviço obrigatoriamente pagos ou a pagar a entidades públicas, de acordo com disposições legais adequadas, criadas para proporcionar rendimento às administrações públicas. As transferências são influxos de benefícios económicos futuros ou potencial de serviço provenientes de transações sem contraprestação que não sejam impostos.

De seguida apresenta-se o detalhe destes rendimentos.

Quadro 14 – Rendimentos sem contraprestação

Tipo de rendimento	Rendimentos reconhecidos em 2019	Rendimento em 2020 reconhecido em:		Quantias por receber		Adiantamentos Recebidos
	Resultado	Resultados	Património Líquido	No início do período	No fim do período	
- Impostos diretos;	751 568,39 €	579 995,65 €		310,00 €	312,95 €	
- Impostos indiretos;	2 390,66 €	154 332,99 €				
- Taxas, multas e outras penalidade (Multas e outras penalidade / Outras multas e penalidades);	3 043,24 €	1 742,51 €		547 635,84 €	547 635,84 €	
- Transferências e subsídios correntes obtidos);	6 457 175,04 €	5 803 200,44 €				
- Reversões (Imparidades / Provisões / ...);	0,00 €	0,00 €				
- Imputação de subsídios e transferências para investimentos.	395 425,43 €	448 700,31 €				
TOTAL	7 609 602,76 €	6 987 971,90 €		547 945,84 €	547 948,79 €	

NOTA 15 – Provisões, passivos contingentes e ativos contingentes

Relativamente aos diversos processos judiciais que se encontram em curso, quer instaurados pelo Município de Alfândega da Fé, quer instaurados por outras entidades, após reapreciação jurídica para efeitos de prestação anual das contas, foi ajustada a provisão para outros riscos e encargos para € 9.268.054, que se estima suficiente para fazer face a eventuais indemnizações de processos onde existe um risco significativo de ocorrerem decisões desfavoráveis ao Município.



Município de Alfândega da Fé — Câmara Municipal

DIVISÃO ADMINISTRATIVA E FINANCEIRA (D.A.F.)

Não foram constituídas provisões para os restantes processos judiciais em curso, nomeadamente, interpostos por terceiros ao Município de Alfândega da Fé, uma vez que o valor envolvido de indemnizações reclamadas é impossível de mensurar com suficiente fiabilidade.

Quadro 15 – Provisões

Rubricas (1)	Quantia escriturada inicial (2)	Aumentos				Diminuições				Quantia escriturada final (11)=(2)+(6)-(10)
		Reforços (3)	Aumentos da quantia descontada (4)	Outros aumentos (5)	Total aumentos (6)=(3)+(4)+(5)	Utilizações (7)	Reversões (8)	Outras diminuições (9)	Total diminuições (10)=(7)+(8)+(9)	
Impostos, contribuições e taxas										
Garantias a clientes										
Processos judiciais em curso	860 637,54 €	183 325,09 €			183 325,09 €					1 043 962,63 €
Acidentes de trabalho e doenças profissionais										
Matérias ambientais										
Contratos onerosos										
Reestruturação e reorganização										
Outras provisões										
(...)										
Total	860 637,54 €	183 325,09 €			183 325,09 €					1 043 962,63 €

Nota 17 - Acontecimentos após a data de relato

-A Lei n.º 12/2020, de 7 de maio, tem como objetivo promover e garantir a capacidade de resposta das autarquias locais no âmbito da pandemia da doença COVID-19, procedendo à alteração à Lei n.º 4-B/2020, de 6 de abril, com impactos, nomeadamente, na possibilidade de concessão de moratórias aos empréstimos de assistência financeira concedidos pelo FAM. O Decreto-Lei n.º 6-A/2021, de 15 de janeiro que prorroga o prazo dos regimes excecionais das medidas aplicáveis às autarquias locais no âmbito da pandemia da doença COVID-19, procedendo à prorrogação de alguns artigos da Lei n.º 1-A/2020, de 19 de março, à terceira alteração à Lei n.º 4-B/2020, de 6 de abril, à terceira alteração à Lei n.º 6/2020, de 10 de abril e à vigésima sexta alteração ao Decreto-Lei n.º 10-A/2020, de 13 de março.

Assim:

- Conforme definido no artigo 3.º B e 3.º-C da citada Lei, o Município pretende utilizar a faculdade de beneficiar de uma moratória de 12 meses na amortização do capital vincendo até ao final de 2021 relativo ao empréstimo de assistência financeira concedido ao MUNICÍPIO DE ALFÂNDEGA DA FÉ, bem como, a faculdade de beneficiar de uma moratória da amortização do capital vincendo 2021, comunicação já efetuada ao FAM.

- No início de 2021, o Município instalou um Centro de Vacinação no concelho. O desafio para acolher um espaço logístico com maior capacidade de resposta à vacinação COVID-19 foi lançado pela ULS-Nordeste que encontrou no pavilhão da EB1 as condições necessárias para esse efeito. A autarquia já está a preparar o espaço para a vacinação em massa da população do concelho, que iniciará logo que sejam disponibilizadas as vacinas para esse efeito.



Município de Alfândega da Fé — Câmara Municipal

DIVISÃO ADMINISTRATIVA E FINANCEIRA (D.A.F.)

- Em 2021 o Município de Alfândega da Fé lançou a segunda edição do Programa de Apoio ao Setor Empresarial Local para ajudar o tecido económico do concelho. Esta segunda edição reveste-se de medidas mais musculadas em relação à primeira, abrangendo mais setores de atividade e prevendo apoios para os empresários em nome individual que não estão a ser contemplados nas medidas lançadas pelo governo. Um investimento que rondará os 40 mil euros de apoio direto a estas empresas do concelho.

Nota 18 – Instrumentos financeiros

A entidade deve divulgar informação referente aos Instrumentos de capital próprio.

O mapa seguinte demonstra a evolução Património Líquido atribuído aos detentores do Património Líquido da entidade que controla:

Quadro 16- Património Líquido atribuído aos detentores do Património Líquido da entidade que controla

Designação	Património Líquido atribuído aos detentores do Património Líquido da entidade que controla						Total do património líquido
	Capital / Património subscrito	Reservas	Resultados transitados	Outras vars. no património líquido	Resultado líquido do período	TOTAL	
POSIÇÃO NO INÍCIO DO PERÍODO	42 025 537,45 €	785 885,41 €	-6 131 356,85 €	332 501,91 €	-714 281,33 €	36 298 286,59 €	36 298 286,59 €
ALTERAÇÕES NO PERÍODO			-1 057 203,91 €	9 809 946,25 €	714 281,33 €	9 467 023,67 €	9 467 023,67 €
Ajustamentos de transição de referencial contabilístico			-450,11 €			-450,11 €	-450,11 €
Alterações de políticas contabilísticas							
Diferenças de conversão de demonstrações financeiras							
Realização do excedente de revalorização							
Excedentes de revalorização e respetivas variações							
Transferências e subsídios de capital				1 157 894,00 €		1 157 894,00 €	1 157 894,00 €
Outras alterações reconhecidas no Património Líquido			-1 056 753,80 €	8 652 052,25 €	714 281,33 €	8 309 579,78 €	8 309 579,78 €
Correção de erros materiais							
RESULTADO LÍQUIDO DO PERÍODO					-901 425,62 €	-901 425,62 €	-901 425,62 €
RESULTADO INTEGRAL					-187 144,29 €	8 565 598,05 €	8 565 598,05 €
OPERAÇÕES COM DETENTORES DE CAPITAL NO PERÍODO	762 830,00 €					762 830,00 €	762 830,00 €
Subscrições de capital/património	762 830,00 €					762 830,00 €	762 830,00 €
Entradas para cobertura de perdas							
Outras operações							
Subscrições de prémios de emissão							
POSIÇÃO NO FIM DO PERÍODO	42 788 367,45 €	785 885,41 €	-7 188 560,76 €	10 142 448,16 €	-901 425,62 €	45 626 714,64 €	45 626 714,64 €
VARIAÇÃO	762 830,00 €	0,00 €	-1 057 203,91 €	9 809 946,25 €	-187 144,29 €	9 328 428,05 €	9 328 428,05 €



Município de Alfândega da Fé — Câmara Municipal

DIVISÃO ADMINISTRATIVA E FINANCEIRA (D.A.F.)

Nota 19 – Benefícios dos empregados

Uma entidade deve divulgar a informação que se refere aos benefícios dos empregados, nos mapas seguintes demonstra-se informação relativa a esta nota:

Quadro 17 - Contagem dos dias de ausência ao trabalho durante o ano por cargo / carreira segundo o motivo da ausência e género

		Dirigente - Superior	Dirigente - Intermédio	Carreiras Gerais - Técnico Superior	Carreiras Gerais - Assistente Técnico	Carreiras Gerais - Assistente Operacional	Bombeiros	Informática	Polícia Municipal	Outros	Total
Casamento	H:	0	0	0	0	0	0	0	0	0	0
	M:	0	0	0	0	0	0	0	0	0	0
	T:	0	0	0	0	0	0	0	0	0	0
Proteção na parentalidade	H:	0	0	22	25	0	0	0	0	0	47
	M:	0	0	188	0	0	0	0	0	0	188
	T:	0	0	210	25	0	0	0	0	0	235
Falecimento de familiar	H:	0	0	2	10	5	0	5	0	0	22
	M:	0	0	13	27	15	0	0	0	0	55
	T:	0	0	15	37	20	0	5	0	0	77
Doença	H:	0	0	33	14	955	0	40	0	3	1045
	M:	0	17	1115	262	762	0	0	0	0	2156
	T:	0	17	1148	276	1717	0	40	0	3	3201
Por acidente em serviço ou doença profissional	H:	0	0	0	0	0	0	0	0	0	0
	M:	0	0	0	0	0	0	0	0	0	0
	T:	0	0	0	0	0	0	0	0	0	0
Assistência a familiares	H:	0	4	0	0	0	0	6	0	0	10
	M:	0	7	0	0	0	0	0	0	0	7
	T:	0	11	0	0	0	0	6	0	0	17
Trabalhador-estudante	H:	0	0	0	12	0	0	0	0	0	12
	M:	0	0	0	0	19	0	0	0	0	19
	T:	0	0	0	12	19	0	0	0	0	31
Por conta do período de férias	H:	0	40	276	242	1330	0	139	0	79	2106
	M:	0	71	661	403	805	0	0	0	0	1940
	T:	0	111	937	645	2135	0	139	0	79	4046
Com perda de vencimento	H:	0	0	0	0	0	0	0	0	0	0
	M:	0	0	0	0	0	0	0	0	0	0
	T:	0	0	0	0	0	0	0	0	0	0
Cumprimento de pena disciplinar	H:	0	0	0	0	0	0	0	0	0	0
	M:	0	0	0	0	0	0	0	0	0	0
	T:	0	0	0	0	0	0	0	0	0	0
Greve	H:	0	0	0	4	3	0	0	0	1	8
	M:	0	0	1	2	7	0	0	0	0	10
	T:	0	0	1	6	10	0	0	0	1	18
Injustificadas	H:	0	0	0	0	0	0	0	0	0	0
	M:	0	0	0	0	0	0	0	0	0	0
	T:	0	0	0	0	0	0	0	0	0	0
Outros	H:	0	0	6	0	627	0	0	0	1	634



Município de Alfândega da Fé — Câmara Municipal

DIVISÃO ADMINISTRATIVA E FINANCEIRA (D.A.F.)

	M:	0	0	0	0	0	0	0	0	0
	T:	0	0	6	0	627	0	0	0	634
Total	H:	0	44	339	307	2920	0	190	0	3884
	M:	0	95	1978	694	1608	0	0	0	4375
	T:	0	139	2317	1001	4528	0	190	0	8259

Quadro 18 - Total dos encargos com pessoal durante o ano Vs ano anterior

Rubrica	Ano de 2020	Ano de 2019	Varição
Gastos com o pessoal	4 217 616,88 €	3 763 179,90 €	454 436,98 €
Remunerações dos titulares de órgãos de soberania e membros de órgãos autárquicos	123 576,47 €	103 457,31 €	20 119,16 €
Remunerações do pessoal	3 174 912,89 €	2 877 500,19 €	297 412,70 €
Encargos sobre remunerações	716 788,17 €	607 807,55 €	108 980,62 €
Acidentes no trabalho e doenças profissionais	22 723,31 €	15 096,55 €	7 626,76 €
Outros gastos com o pessoal	130 092,26 €	152 150,56 €	-22 058,30 €
Outros encargos sociais	49 523,78 €	7 167,74 €	42 356,04 €

NOTA 20 – Divulgações de partes relacionadas

Nos quadros seguintes indica-se as Unidades de participação detida em títulos e obrigações de participação:

Quadro 19 – Entidades societárias

Entidade participada		Tipo de entidade	CAE	Capital	Participação no final do exercício			Forma da realização do capital		Obs.
Denominação	N.I.P.C.				Valor nominal subscrito	%	Valor nominal realizado	Meios monetários (montante)	Em espécie (montante)	
Águas do Norte	506647498	SA	37001	111.061.732,00	106 119,00	0,10	106 119,00	106 119,00		DR 104.1.ªserie de 29-05-2015 - DL 93/2015

Quadro 20 – Participações Em Entidades Não Societárias

Entidade participada		Tipo de entidade	CAE	Capital estatutário	Contribuição			Obs.	
Denominação	N.I.P.C.				Em N	Forma da realização			
						Meios monetários	Em espécie		
1	2	3	4	5	6	7	8	9	
Associação de Municípios da Terra Quente Transmontana	501383018	Associação de Municípios de Fins Específicos	94995	n/a					Participação em 15% -DR n.º 232, Série III, Pág. Inicial 22067, de 2004/10/01m - participação de 15%
Desteque - Associação para o desenvolvimento da Terra Quente	503022934	Associação	93990	n/a					Participação em 16%
Comunidade Intermunicipal das Terras de Trás-os-Montes	510957544	Comunidade Intermunicipal - Lei n.º 75/2013, de 12.09	84130	n/a					Participação em 7,47%
Associação Nacional de Município Português	501627413	Associação	94110	n/a					Participação em 0,28%
AE-TM - Agência de Energia de Trás-os-Montes	509620540	Associação	94995	n/a					Participação em 0%
QUALIFICA - Associação Nacional de Municípios e de Produtores para a valorização e Qualificação	508574170	Não societária	91333	n/a					Participação 2,77%
Turismo do porto e Norte de Portugal, ER	508905435	Não societária	84123	n/a					Participação em 1,16%





Município de Alfândega da Fé — Câmara Municipal

DIVISÃO ADMINISTRATIVA E FINANCEIRA (D.A.F.)

NOTA 23 – Outras divulgações

Balço

Em 2020 o ativo do Município de Alfândega da Fé atingiu os 63.312.954,36 euros o que significa um aumento de 552.291,48 euros face ao ano anterior (0,88 %). De seguida faz-se uma breve análise às variações da estrutura do ativo.

Evolução do ativo

Rubricas	Datas		Δ 2020/2019	%
	2020	2019		
ATIVO				
Ativo não corrente	61 953 410,52 €	61 677 132,86 €	276 277,66 €	0,45
Ativos fixos tangíveis	61 435 592,72 €	61 218 553,32 €	217 039,40 €	0,35
Propriedades de investimento	0,00 €	39 928,41 €	-39 928,41 €	-100,00
Ativos intangíveis	145 888,30 €	46 721,63 €	99 166,67 €	212,25
Participações financeiras	371 929,50 €	371 929,50 €	0,00 €	0,00
Ativo corrente	1 359 543,84 €	1 083 530,02 €	276 013,82 €	25,47
Inventários	79 907,94 €	44 772,09 €	35 135,85 €	78,48
Clientes, contribuintes e utentes	819 882,80 €	663 825,55 €	156 057,25 €	23,51
Estado e outros entes públicos	24 581,74 €	19 143,54 €	5 438,20 €	28,41
Outras contas a receber	103 755,11 €	33 567,42 €	70 187,69 €	209,09
Diferimentos	7 547,59 €	18 517,64 €	-10 970,05 €	-59,24
Caixa e depósitos	323 868,66 €	303 703,78 €	20 164,88 €	6,64
Total Ativo	63 312 954,36 €	62 760 662,88 €	552 291,48 €	0,88

Evolução do passivo

Rubricas	Datas		Δ 2020/2019	%
	2020	2019		
PASSIVO				
Passivo não corrente	15 577 633,17 €	16 105 214,58 €	-527 581,41 €	-3,28
Provisões	1 043 962,63 €	860 637,54 €	183 325,09 €	21,30
Financiamentos obtidos	14 518 843,96 €	15 231 453,87 €	-712 609,91 €	-4,68
Outras contas a pagar	14 826,58 €	13 123,17 €	1 703,41 €	12,98
Passivo corrente	2 108 606,55 €	10 357 161,71 €	-8 248 555,16 €	-79,64
Fornecedores	186 377,74 €	241 833,83 €	-55 456,09 €	-22,93
Estado e outros entes públicos	48 798,26 €	44 265,95 €	4 532,31 €	10,24
Financiamentos obtidos	833 985,74 €	914 274,65 €	-80 288,91 €	-8,78
Fornecedores de investimentos	0,00 €	15 629,62 €	-15 629,62 €	-100,00
Outras contas a pagar	1 039 444,81 €	799 732,84 €	239 711,97 €	29,97
Diferimentos	0,00 €	8 341 424,82 €	-8 341 424,82 €	-100,00
Total Passivo	17 686 239,72 €	26 462 376,29 €	-8 776 136,57 €	-33,16



Município de Alfândega da Fé — Câmara Municipal

DIVISÃO ADMINISTRATIVA E FINANCEIRA (D.A.F.)

Demonstração de resultados

O resultado líquido é negativo e no montante de 901.425,62 euros. Os rendimentos em 2020 foram de 8.763.327,95 de euros para um nível de gastos de 9.664.753,57 euros, tendo-se verificado uma redução de 2,5% dos rendimentos e uma redução de 0,38% dos gastos.

Evolução dos proveitos operacionais

Rubricas	Datas		Δ 2020/2019	%
	2020	2019		
Impostos, contribuições e taxas	1 214 155,92 €	1 253 091,95 €	-38 936,03 €	-3,11
Vendas	167 189,28 €	160 627,45 €	6 561,83 €	4,09
Prestações de serviços e concessões	213 673,85 €	199 598,09 €	14 075,76 €	7,05
Transferências e subsídios correntes obtidos	6 251 900,75 €	6 457 175,04 €	-205 274,29 €	-3,18
Rendimentos/Gastos imputados de entidades controladas, associadas e empreendimentos conjuntos	14 208,00 €	0,00 €	14 208,00 €	100,00
Trabalhos para a própria entidade	0,00 €	127 533,88 €	-127 533,88 €	-100,00
Outros rendimentos	894 866,51 €	789 744,11 €	105 122,40 €	13,31
Juros e rendimentos similares obtidos	7 333,64 €	0,00 €	7 333,64 €	100,00
Total dos Proveitos	8 763 327,95 €	8 987 770,52 €	-224 442,57 €	-2,50

Evolução dos gastos

Rubricas	Datas		Δ 2020/2019	%
	2020	2019		
Custo das mercadorias vendidas e das matérias consumidas	-108 250,23 €	-157 753,52 €	-49 503,29 €	-31,38
Fornecimentos e serviços externos	-2 054 791,30 €	-2 102 123,54 €	-47 332,24 €	-2,25
Gastos com pessoal	-4 217 616,88 €	-3 763 179,90 €	454 436,98 €	12,08
Transferências e subsídios concedidos	-1 129 280,80 €	-817 443,61 €	311 837,19 €	38,15
Prestações sociais	-39 271,11 €	-124 363,49 €	-85 092,38 €	-68,42
Imparidade de dívidas a receber (perdas/reversões)	-48 171,44 €	-14 623,79 €	33 547,65 €	229,40
Provisões (aumentos/reduções)	-183 330,84 €	-469 797,81 €	-286 466,97 €	-60,98
Outros gastos	-157 428,63 €	-659 800,21 €	-502 371,58 €	-76,14
Gastos/reversões de depreciação e amortização	-1 419 015,39 €	-1 268 785,58 €	150 229,81 €	11,84
Juros e gastos similares suportados	-307 596,95 €	-324 180,40 €	-16 583,45 €	-5,12
Total dos gastos	-9 664 753,57 €	-9 702 051,85 €	-37 298,28 €	-0,38

Dívidas de e a terceiros

O Mapa seguinte representa as Dívidas de Terceiros do município a 31 de dezembro de 2020:

Rubricas	Datas		Variação
	2020	2019	
Clientes, contribuintes e utentes	819 882,80 €	663 825,55 €	156 057,25 €
Estado e outros entes públicos	24 581,74 €	19 143,54 €	5 438,20 €
Outras contas a receber	103 755,11 €	33 567,42 €	70 187,69 €



Município de Alfândega da Fé — Câmara Municipal

DIVISÃO ADMINISTRATIVA E FINANCEIRA (D.A.F.)

O Mapa seguinte representa as Dívidas a Terceiros do município a 31 de dezembro de 2020:

Rubricas	Datas		VARIACÃO
	2020	2019	
Passivo não corrente			
Financiamentos obtidos	14 518 843,96 €	15 231 453,87 €	-712 609,91 €
Outras contas a pagar	14 826,58 €	13 123,17 €	1 703,41 €
Passivo corrente			
Fornecedores	186 377,74 €	241 833,83 €	-55 456,09 €
Estado e outros entes públicos	48 798,26 €	44 265,95 €	4 532,31 €
Financiamentos obtidos	833 985,74 €	914 274,65 €	-80 288,91 €
Fornecedores de investimentos		15 629,62 €	-15 629,62 €
Outras contas a pagar	1 039 444,81 €	799 732,84 €	239 711,97 €

Unidades de participação detida em títulos e obrigações de participação:

Entidade		Tipo de entidade	CAE	Capital (€)	Participação no final do exercício			
Denominação	NIPC				Valor nominal subscrito (€)	%	Valor nominal realizado (€)	Obs
Fundo de Apoio Municipal	513319182	Outras Pessoas. Colectivas de direito Publica.	84114	417.857.175.00	264.010,50	0,06%	249.343,25	

Responsabilidades por garantias e caucões prestadas e recibos para cobrança

As responsabilidades por garantias e caucões prestadas e recibos para cobrança encontram-se identificadas no mapa de contas de ordem.

Existem as seguintes garantias bancárias pedidas pelo Município a favor das seguintes entidades:

Garantia Nº	Entidade Beneficiária	Início da Operação	Data de Fim	Montante Contratado (€)	Montante Utilizado
9015006846693 -CGD	Infra-estruturas de Portugal, S.A.	2010-06-08	2020-12-08	5.000,00	----
9015005522493 -CGD	Tribunal do trabalho Bragança	2007-10-08	Vitalícia	14.567,61	---
9015007223496 -CGD	Infra-estruturas de Portugal, S.A.	2011-09-14	2020-09-14	5.000,00	---
9015007842993 -CGD	Infra-estruturas de Portugal, S.A.	2013-09-06	2020-09-06	1.800,00	----
9015007310993 -CGD	Infra-estruturas de Portugal, S.A.	2012-03-14	2020-03-14	5.000,00	----
72006911704 - CCAM	PROCESSO EXECUTIVO nº 26/12.1TBAFE	2019-07-01	2020-07-01	250.000,00	----

Informar ainda que as Garantias Bancárias n.º 9015007842993, 9015007310993 e 9015006846693 foram canceladas em março de 2021, bem como a Garantia Bancária n.º 9015007223493 foi cancelada em abril de 2021.



Município de Alfândega da Fé — Câmara Municipal

DIVISÃO ADMINISTRATIVA E FINANCEIRA (D.A.F.)

-Para assegurar o reembolso do capital e o pagamento dos juros e dos demais encargos dos empréstimos, o Município deu como garantia às instituições de crédito as receitas municipais que não se encontrem legalmente consignadas, nomeadamente:

Entidade Financeira	Valor em dívida em 31/12/2020
Banco BPI, SA	186 156,40€
Fundo de Apoio Municipal	880 035,52€
Caixa Central de Crédito Agrícola Mútuo	14 252 471,09€
Agencia Para o Desenvolvimento e Coesão Ip	34 166,69€
Total Geral	15 352 829,70€

As dívidas a Instituições de crédito estão relevadas como empréstimos de médio e longo prazo. Para além de todas as dívidas de médio e longo prazo terem uma parte que é de curto prazo, as prestações que se vencem no período do ano, deverá ser efetuada essa separação para uma melhor análise da posição financeira da entidade, no entanto essa separação não foi efetuada nos anos anteriores, mas para 2015, 2016, 2017, 2018, 2019 e 2020 o Município procedeu a essa separação, conforme se pode constatar no Balanço e no quadro seguinte.

Procedeu-se ainda a circularização de saldos a 31 de dezembro de 2020, não se verificou qualquer divergência, conforme mapa seguinte:

BANCO	NIF	CONTA	SALDO EM 31/12/2020	CP	MLP
BPI	501214534	25.1.1.2.2.1.2.1	186 156,40	33 846,62	152 309,78
FAM	513319182	25.1.1.2.2.9	880 035,52	0,00	880 035,52
EMPRESTIMO 5606059217(827733)DOURO E COA	500900159	25.1.1.2.2.1.1.4	744 996,97 €	41 824,44	703 172,53
EMPRESTIMO CCAM VALE DO TAVORA E DOURO	501665897	25.1.1.2.2.1.1.6	446 997,97 €	25 094,64	421 903,33
EMPR CCAM MIRANDA DO DOURO 56060602681	501760326	25.1.1.2.2.1.1.5	744 996,97 €	41 824,44	703 172,53
EMPRESTIMO CCA MOGADOURO 56060610793	501535101	25.1.1.2.2.1.1.7	372 498,53 €	20 912,16	351 586,37
EMPR CCAM ALF 56060598861 (827733)	501780645	25.1.1.2.2.1.1.3	3 677 335,52 €	206 447,04	3 470 888,48
EMP. 56060582240 (827733) CCAM ALTO DOURO CRL MIRANDELA	501072373	25.1.1.2.2.1.1.2	2 264 430,53 €	127 125,96	2 137 304,57
EMP 56060582315(827733)CCAM ALTO DOURO MIRANDELA	501072373	25.1.1.2.2.1.1.1	6 001 214,60 €	336 910,44	5 664 304,16
Agencia Para o Desenvolvimento e Coesão Ip	510928374	25.1.1.2.2.2.2	34 166,69 €	0,00	34 166,69
Sub-Total				833 985,74 €	14 518 843,96 €
Total					15 352 829,70 €

Processos judiciais em curso

Existem diversos processos judiciais em curso, conforme se pode constatar pelo mapa apresentado:

Entidade Credora	Nif	Probabilidade De Reconhecimento	Situação Atual	Montante
Trevotopázio (Ladário, Lda.) Processo Nº 308/10.7bemdl	502153229	112 236,76 €	Foi Proferida Sentença Não Favorável Ao Município, Que Determinou: "Julga-Se A Presente Ação Parcialmente Procedente E Condena-Se O Município De Alfândega Da Fé A Pagar À A. A. Quantia De € 78.310,14 (Setenta E Oito Mil Trezentos E Dez Euros E Catorze Cêntimos), Acrescida De Juros De Mora Vencidos E Vincendos, À Taxa Dos Juros Comerciais, Desde A Data Do Vencimento Da Fatura Em 14.2.2010 Até Integral Pagamento, Ascendendo Nesta Data (16.9.2020) Os Vencidos A € 66.664,45 (Sessenta E Seis Mil Seiscentos E Sessenta E Quatro Euros E Quarenta E Cinco Cêntimos)." O Município Recorreu. Aguardamos Decisão Do Recurso.	112 236,76 €



Município de Alfândega da Fé — Câmara Municipal

DIVISÃO ADMINISTRATIVA E FINANCEIRA (D.A.F.)

Trevotopázio (Ladário, Lda.) Processo Nº 160/13.0bemdl	502153229	27 860,04 €	A 28.06.2020 Foi Proferida Sentença Favorável Ao Município, Absolvendo Tanto A Autarquia Como O Outro Réu, A Ars Norte. Neste Momento Está Em Fase De Recurso.	27 860,04 €
Adolfo Manuel Videira Processo Nº 26/12.1bafe	139992911	145 851,00 €	Ação Executiva Intentada Pelo Sr. Adolfo Videira, Na Sequência Da Celebração De Escritura Pública De Compra E Venda De Prédio Rústico Em Véspera De Eleições Autárquicas De 2009. Ainda Não Houve Decisão Definitiva Em Primeira Instância.	145 851,00 €
Pesb - Parque Eólico Da Serra De Bornes, S.A. Processo 467/18.0bemdl	506321827	486 032,80 €	Impugnação Da Taxa De Ocupação Do Subsolo Municipal.	486 032,80 €
Pesb li - Sociedade Unipessoal, Lda. Processo 396/18.5bemdl	513061665	116.516,98 €	Impugnação Da Taxa De Ocupação Do Subsolo Municipal. A 25.02.2021 Foi Proferida Sentença Favorável Ao Município, Considerando Improcedente A Impugnação Judicial. A Impugnante Não Recorreu. Mas Tendo Em Conta A Suspensão Do Prazo Dos Processos Judiciais Por Motivos Da Pandemia Covid-19, Há Dúvidas De Interpretação Quanto À Aplicação Dessas Normas, Pelo Que Devemos Aguardar Mais Alguns Dias Para Apurarmos Se Vai Ou Não Haver Recurso. Esta Foi A Informação Veiculada Para Mandatária Do Município.	116.516,98 €
Pesb - Parque Eólico Da Serra De Bornes, S.A. Processo 471/19.1bemdl	506321827	97 206,56 €	Impugnação Da Taxa De Ocupação Do Subsolo Municipal.	97 206,56 €
Pesb li - Sociedade Unipessoal, Lda. Processo 470/19.3bemdl	513061665	58 258,49 €	Impugnação Da Taxa De Ocupação Do Subsolo Municipal.	58 258,49 €
Total		1 043 962,63 €		1 043 962,63 €

IMÓVEIS OBJETO DE CONTRATOS DE COMODATO

Os contratos de comodato celebrados entre o Município de Alfândega da Fé e outras entidades atualmente em vigor, de acordo com a informação prestada pelo Setor do Património, são:

Artigo Matricial	Edifício	Freguesia	Titular da Ocupação
145	Escola Primária dos Cerejais	Cerejais	Associação Desportiva de Caça e Pesca
322	Escola Primária de Vilar Chão (Sala 1)	Vilar Chão	Associação de Caça e Pesca de Vilar Chão
322	Escola Primária de Vilar Chão (Sala 2)	Vilar Chão	Freguesia de Vilar Chão
576	Escola Primária de Vale Pereiro	União das Freguesias de Agrobom, Saldonha de Vale Pereiro	Associação Recreativa Vale Pereiro
500	Escola Primária de Alfândega da Fé	Alfândega da Fé	Guarda Nacional Republicana
521	Apartamento Turístico da Cabreira	União das Freguesias de Eucísia; Gouveia de Valverde	Associação da Comissão de Festas da Cabreira
667	Escola Primária da Eucísia	União das Freguesias de Eucísia; Gouveia de Valverde	Clube de Caça e Pesca Gouveia e Eucísia
278	Escola Primária Carreira da Bola	Alfândega da Fé	Casa do Benfica de Alfândega da Fé
470	Escola Primária do Sendim da Ribeira	União das Freguesias da Parada e Sendim da Ribeira	Associação de Caçadores de Parada e Sendim da Ribeira
1512	Antigo Posto de Turismo	Alfândega da Fé	Moto Clube Alfandeguense
290	Escola Primária dos Vilares da Vilarça	Vilares da Vilarça	Centro Recreativo Vilares da Vilarça

Conforme parecer emitido pelo Gabinete Jurídico do Município de Alfândega da Fé, e atendendo às normas do SNC-AP relativas ao controlo pela entidade pública dos imóveis objeto de contratos de comodato e às cláusulas constantes nos diversos contratos de comodato relativos a imóveis propriedade do Município de Alfândega da Fé, este detém o seu controlo efetivo, não restando dúvidas que constam claramente dos contratos cláusulas que indicam que a Câmara Municipal de Alfândega da Fé determina a natureza e a forma de utilização daqueles bens.

Honorários do ROC- Revisor Oficial de Contas

Nos termos da Lei nº 73/2013, de 3 de setembro, é necessária a Revisão e Certificação Legal das contas anuais do Município de Alfândega da Fé.



Município de Alfândega da Fé — Câmara Municipal

DIVISÃO ADMINISTRATIVA E FINANCEIRA (D.A.F.)

- O nº 3 do artigo 76.º da Lei nº 73/2013, de 3 de Setembro, estabelece que os documentos de prestação de contas das autarquias locais, que sejam obrigadas nos termos da lei, à adoção de contabilidade patrimonial, sejam remetidos ao órgão deliberativo para apreciação juntamente com a certificação legal das contas e o parecer sobre as mesmas apresentados pelo revisor oficial de contas ou sociedade de revisores oficiais de contas.

- Nos termos do artigo 29.º da Lei nº 53/2014, de 25 de agosto, o município tem a obrigação de prestar informação relativa a execução do PAM, a informação relativa ao segundo e ao quarto trimestre de cada ano é acompanhada de certificação do Auditor Externo do município

Os honorários do Revisor Oficial de Contas, dos últimos três anos foram os seguintes:

-Ano económico de 2018 -- 11.881,80

-Ano económico de 2019 ---11.881,80

-Ano económico de 2020 ---11.881,80

Impacto da COVID-19 na prestação de contas

Uma entidade como o Município, tem um conjunto alargado de destinatários da informação financeira que presta, nomeadamente à Assembleia Municipal e Municípes em geral, Tribunal de Contas, Administração central, fornecedores e utentes/clientes, comunicação social, entre outros.

Face à situação de pandemia, em que infelizmente vivemos, é expectável que a prestação de contas de 2020, divulgue um conjunto de informações que permita aferir a forma como o Município, teve, tem e terá consequências adversas na sua atividade e nas suas condições financeiras.

O relato, na prestação de contas, inclui o relatório de gestão, que deve ser concordante com o constante das demonstrações financeiras e com as notas insertas no Anexo, que desenvolve todas as divulgações exigidas pelo referencial contabilístico, neste caso o SNC- AP (sector das administrações publicas).

Assim, será inserida informação relativa as condições em que se desenvolveu, desenvolve e se avaliam os constrangimentos sobre a continuidade normal da atividade do Município.

A pandemia teve efeitos adversos na atividade

A partir de março de 2020, os serviços municipais não realizavam atendimentos presenciais.

Os pagamentos de água e rendas foram suspensos e o prazo alargado, sem qualquer aplicação de taxas ou juros de mora.

Os Serviços Municipais continuaram ativos e ao dispor da comunidade, no entanto, apelou-se a todos os municípes que não se dirijam a estes, optando pelo adiamento dos assuntos que não sejam urgentes, ou pelo contacto telefónico e-mail.

Face ao desenvolvimento da situação epidemiológica do COVID-19 o Município de Alfândega da Fé considerou prudente encerrar o atendimento ao público, para dessa forma prevenir eventuais situações de contágio na comunidade.

Na presente data já se encontra a decorrer dentro da normalidade, mas com todas a regras de segurança.

A entidade teve redução de força de trabalho?

Os trabalhadores que não pudessem exercer funções por necessidade de assistência inadiável a filho ou outro dependente a cargo menor de 12 anos, ou, independentemente da idade, com deficiência ou doença crónica, decorrentes de suspensão das atividades letivas e não letivas presenciais em estabelecimento escolar ou equipamento social de apoio à primeira infância ou deficiência, em regra ficaram em teletrabalho e algumas situações pontuais, não prestaram trabalho e gozaram dos direitos e obrigações decorrentes da lei.

Foram tomadas medidas de prevenção a nível do funcionamento da câmara municipal, mantendo-se o Município de Alfândega da Fé empenhado na observância das regras de ocupação, permanência e distanciamento físico, bem como regras de higiene, e, ao



Município de Alfândega da Fé — Câmara Municipal

DIVISÃO ADMINISTRATIVA E FINANCEIRA (D.A.F.)

mesmo tempo, garantindo um ponto de equilíbrio com a garantia de um serviço de qualidade e eficiente, em prol do interesse dos municípios e dos trabalhadores.

Desta forma, a Câmara Municipal proporcionou e continua a proporcionar aos seus trabalhadores condições de segurança e saúde adequadas à prevenção de riscos de contágio decorrentes da pandemia da doença COVID-19.

Sempre que a natureza das funções o permita, o regime de teletrabalho é obrigatório para os trabalhadores, regime de teletrabalho foi adotado a título prioritário, sempre que compatível com a atividade desempenhada e o trabalhador disponha de condições para o exercer;

Quando não é possível a adoção do regime de teletrabalho, ou quando não for possível a adoção do mesmo a tempo inteiro, nomeadamente por comprometer seriamente a execução do serviço, são elaborados planos de trabalho presencial para os trabalhadores em que esteja prevista a rotatividade e a organização de forma desfasada as horas de entrada e saída dos locais de trabalho, bem como adotadas as medidas técnicas e organizacionais que garantam o distanciamento físico e a proteção dos trabalhadores, tendo em atenção as normas legais;

Foi implementar a jornada contínua, devidamente justificada e estritamente necessária.

A entidade beneficiou de moratórias

A Lei n.º 12/2020, de 7 de maio, tem como objetivo promover e garantir a capacidade de resposta das autarquias locais no âmbito da pandemia da doença COVID-19, procedendo à alteração à Lei n.º 4-B/2020, de 6 de abril, com impactos, nomeadamente, na possibilidade de concessão de moratórias aos empréstimos de assistência financeira concedidos pelo FAM. O Decreto-Lei n.º 6-A/2021, de 15 de janeiro que prorroga o prazo dos regimes excecionais das medidas aplicáveis às autarquias locais no âmbito da pandemia da doença COVID-19, procedendo à prorrogação de alguns artigos da Lei n.º 1-A/2020, de 19 de março, à terceira alteração à Lei n.º 4-B/2020, de 6 de abril, à terceira alteração à Lei n.º 6/2020, de 10 de abril e à vigésima sexta alteração ao Decreto-Lei n.º 10-A/2020, de 13 de março.

Assim:

-O município no ano de 2020, utilizou a faculdade de beneficiar de uma moratória de 12 meses na amortização do capital vincendo até ao final de 2020, relativo ao empréstimo de assistência financeira concedido ao MUNICÍPIO DE ALFÂNDEGA DA FÉ, pelo FAM, bem como, a faculdade de beneficiar de uma moratória da amortização do capital vincendo 2020. Conforme definido no artigo 3.º B_e 3.º-C Lei n.º 4-B/2020, de 6 de abril.

A pandemia tem ou terá consequências adversas com efeito nas condições financeiras da entidade

Mais de 300 mil euros para combater a pandemia.

Autarquia investiu no apoio às IPSS (lares de idosos), na aquisição de equipamentos de proteção individual e material de segurança, em apoios directos e indirectos às empresas locais mais afectadas com a pandemia, nos rastreios COVID-19 na comunidade e para fazer face necessidades decorrentes da situação pandémica:

- 15 461,70 € Cabazes alimentares .
- 36 132,60 € Equipamento informático para ensino a distância,
- 19 408,00 € Testes COVID-19.
- 127 468,18€ Equipamentos de proteção individual e material de desinfecção e segurança. Distribuídos pelas instituições locais.
- 2 944,01 € Obras de adaptação no espaço para emergências COVID-19 (antigo hospital).
- 2 500€ Protocolo com os Bombeiros para transporte de doentes COVID-19.
- 6 075€ Apoio às famílias.
- 100 mil euros investidos na Economia Local ,

através do Programa de Apoio à Economia Local (vouchers de Natal) e das duas edições do Programa de Apoio ao Setor Empresarial Local.

Empresas afectadas pela pandemia isentas do pagamento de água desde março de 2020.



Município de Alfândega da Fé — Câmara Municipal

DIVISÃO ADMINISTRATIVA E FINANCEIRA (D.A.F.)

Para apoiar as empresas e os setores de atividade obrigados a encerrar ou cuja atividade foi fortemente afetada devido às restrições das Declarações de Estado de Emergência, o Município tem vindo a isentar o pagamento de água e rendas municipais. Há um ano que estas empresas estão isentas do pagamento dos consumos de água. Também os estabelecimentos que se encontram em espaços da autarquia têm sido isentos do pagamento das rendas.

Estas medidas traduzem-se num investimento da autarquia de 67.183,69€, correspondente a receita não cobrada a estes estabelecimentos.

Após um ano de muito trabalho e dedicação na protecção da população e no apoio à economia local, a autarquia continua empenhada em combater a pandemia e apoiar o tecido económico do concelho mais afectado pelas restrições impostas.

A entidade tem planos para responder às dificuldades

O Município de Alfândega da Fé possui o Plano Municipal de Emergência de Protecção Civil, pode ser acionado face à evolução epidemiológica do novo coronavírus, o que já aconteceu.

Tendo em conta as recomendações e orientações da Direção Geral de Saúde (DGS) acerca do novo coronavírus (COVID-19) o Município de Alfândega da Fé decidiu, excecionalmente, cancelar os eventos e iniciativas municipais, de forma a prevenir eventuais situações de contágio e propagação da doença na nossa comunidade.

Face à evolução das situações de contágio pelo coronavírus (COVID-19) no país e considerando as recomendações e orientações da Direção Geral de Saúde (DGS), o Município de Alfândega da Fé decidiu reforçar as medidas de prevenção de forma a evitar situações de potencial contágio e salvaguardar a saúde e segurança da comunidade.

Como medida excecional de prevenção face ao COVID-19, o Município de Alfândega da Fé decidiu restringir o período de funcionamento de bares, snack's, restaurantes e estabelecimentos similares.

No sentido de evitar deslocações, o Município de Alfândega da Fé, em articulação com as Juntas de Freguesia do concelho e o Centro de Saúde, disponibilizam um serviço de pedido de receitas de medicamentos via e-mail e entrega de medicação.

O Município de Alfândega da Fé continua ON e quer estar mais próximo da população que, por força das circunstâncias que se vivem, têm que permanecer em casa. Assim foi preparado um programa virtual de atividades culturais, desportivas, de leitura e bem estar que pretende minimizar os impactos do isolamento social e continuar a interagir com a população.

O Município de Alfândega da Fé criou uma linha verde para situações de emergência e necessidade relacionadas com a COVID-19. As chamadas são grátis e o serviço está disponível 24 horas por dia.

Nota final:

As notas cuja numeração se encontra ausente deste anexo não são aplicáveis ao Município de Alfândega da Fé ou a sua apresentação não é relevante para a leitura das demonstrações financeiras.



Município de Alfândega da Fé — Câmara Municipal

DIVISÃO ADMINISTRATIVA E FINANCEIRA (D.A.F.)

ANEXO I – CARACTERIZAÇÃO DA ENTIDADE





Município de Alfândega da Fé — Câmara Municipal

DIVISÃO ADMINISTRATIVA E FINANCEIRA (D.A.F.)

MODELO 8.2 – Caracterização da entidade (AL)

CARATERIZAÇÃO DA ENTIDADE			
1.	IDENTIFICAÇÃO		
	Designação	Município de Alfândega da Fé	
	NIPC	506647498	
	Natureza	Autarquia Local	
	Endereço postal	Largo D. Dinis – 5350-045 – Alfândega da Fé	
	Telefone / Fax	279468120 - 279462619	
	Endereço de correio eletrónico	gabinete.presidente@cm-alfandegadafe.pt	
	Sítio na internet	https://www.cm-alfandegadafe.pt/	
	Tem serviços de natureza consultiva e/ou serviços de fiscalização?	Sim	Não X
	Organograma em anexo		
2.	LEGISLAÇÃO		
	Regime Financeiro	Lei 73/2013 de 3 de setembro	
	Regime Jurídico	Lei 75/2013 de 12 de setembro	
3.	PARTICIPAÇÕES DA ENTIDADE (a especificar – opcional)	Sim	Não X
	Serviços Municipalizados		
	(Se a entidade assinalar que detém participações, deverá abrir uma linha para indicar qual a entidade e, dentro dessa linha, deverá ter a opção SIM/NÃO para responder se detém influência dominante sobre aquela entidade)	Influência dominante	
	Serviços Intermunicipalizados		X
	Entidades Intermunicipais		X
	Entidades Associativas Municipais		X
	Empresas Locais		X
	Empresas Participadas		X
	Cooperativas		X
	Fundações		X
	Entidades de outra natureza		X
4.	DESCRIÇÃO SUMÁRIA DAS ATIVIDADES		
	O Município de Alfândega da Fé planeia, organiza e executa políticas municipais, designadamente nas áreas de equipamento rural e urbano; energia; transportes e comunicações; educação; património, cultura; tempos livres e desporto; saúde; ação social; habitação; proteção civil; ambiente, salubridade e saneamento básico; defesa do consumidor; promoção do desenvolvimento; ordenamento do território e urbanismo; proteção civil; e cooperação externa.		
5.	COMPOSIÇÃO DO ÓRGÃO EXECUTIVO		
5.1	IDENTIFICAÇÃO DOS MEMBROS DO ÓRGÃO EXECUTIVO / CONSELHO DE ADMINISTRAÇÃO		
	Eduardo Manuel Dobrões Tavares		
	António Manuel Amaral Salgueiro		



Município de Alfândega da Fé — Câmara Municipal

DIVISÃO ADMINISTRATIVA E FINANCEIRA (D.A.F.)

	Miguel Francisco Simões Franco Vitor Jose Neves Bebiano Jose Joaquim Reboredo Almendra			
5.2	NÚMERO DE VEREADORES (1)			
	Em regime de permanência.....	2		
	A meio tempo.....	0		
	Restantes vereadores.....	2		
5.3	NÚMERO DE ELEITORES			
	Até 10.000.....	<input checked="" type="checkbox"/>		
	Mais de 10.000 e menos de 40.000.....			
	Igual ou superior a 40.000.....			
6.	ORGANIZAÇÃO CONTABILÍSTICA			
	Referencial Contabilístico: As demonstrações financeiras foram preparadas, pela primeira vez, com base nos registos contabilísticos mantidos em conformidade com o Sistema de Normalização Contabilística para as Administrações Públicas (SNC-AP), aprovado pelo Decreto-Lei nº 192/2015 de 11 de setembro, e foram aplicados os requisitos das Normas de Contabilidades Pública (NCP) relevantes para o Município.			
	Sistema Informático: aplicação SNC da MEDIDATA			
7.	OUTRA INFORMAÇÃO			
7.1	AÇÕES DE FISCALIZAÇÃO (últimos 5 anos)			
	Entidade fiscalizadora			
	Data da ação			
	Período abrangido			
	Identificação da ação			
7.2	APROVAÇÃO DOS DOCUMENTOS	Data de Aprovação		
		Órgão Executivo	Órgão Deliberativo	
		Norma de Controlo Interno	25/11/2013	30/11/2013
		Regulamentos (Todos publicados no site do Município)		
		Plano de Prevenção dos Riscos de Gestão e eventuais alterações	17/06/2011	
	Relatório de Avaliação da Execução do Plano de Prevenção dos Riscos de Gestão	13/04/2021		
7.3	INSCRIÇÃO DO SALDO DA GERÊNCIA DO ANO ANTERIOR	Data de Aprovação		
		Órgão Executivo	Órgão Deliberativo	
		Revisão Orçamental	23/09/2020	26/09/2020
		Alteração Orçamental (n.º 6, do art.º 40º RFALEI)		
7.4	INFORMAÇÃO RELATIVA À CONSOLIDAÇÃO DE CONTAS			
	Identificação das entidades que compõem o Grupo Público			
7.5	DESCENTRALIZAÇÃO ADMINISTRATIVA			



Município de Alfândega da Fé — Câmara Municipal

DIVISÃO ADMINISTRATIVA E FINANCEIRA (D.A.F.)

	(Art.º 111.º da Lei n.º 75/2013, de 12 de setembro)	<input type="checkbox"/>	<input type="checkbox"/>
	- Transferência de competências de órgãos do Estado para órgãos das autarquias locais	<input checked="" type="checkbox"/>	
	- Transferência de competências de órgãos do Estado para órgãos das entidades intermunicipais	<input checked="" type="checkbox"/>	
7.6	DELEGAÇÃO DE COMPETÊNCIAS (Art.º 116.º da Lei n.º 75/2013, de 12 de setembro)	<input type="checkbox"/>	<input type="checkbox"/>
	- Dos órgãos do município nos órgãos das freguesias		<input checked="" type="checkbox"/>
	- Dos órgãos do município nos órgãos das entidades intermunicipais		<input checked="" type="checkbox"/>
7.7	INFORMAÇÃO RELATIVA A PESSOAL (2)		
	Na eventualidade da existência de limites legais, em matéria de pessoal, indicar se os mesmos foram observados, com a remessa de documentação comprovativa[2]		
	- N.º de trabalhadores a 31 de dezembro	201	
7.8	PRAZO MÉDIO DE PAGAMENTO	Início do exercício	Fim do exercício
		24	
7.9	A PREENCHER, NO CASO DE SE TRATAR DE UMA ENTIDADE DE NATUREZA ASSOCIATIVA (3)		
	- Data da constituição		
	- Entidades associadas existentes no fim do exercício		
	- Informação sobre a existência de atividade/movimentos financeiros na gerência		
7.10	CONCESSÕES DE SERVIÇOS PÚBLICOS/OBRAS PÚBLICAS	<input type="checkbox"/>	<input type="checkbox"/>
	(a especificar)		<input checked="" type="checkbox"/>
	- Concessionário		
	- Objeto da concessão		
	- Data de celebração do contrato		
	- Período da concessão		
	- Natureza da concessão		
		Nota: No caso da Autarquia ser concedente no âmbito de vários contratos, deverá apresentar uma quadro com a informação prevista, por cada contrato	
7.11	MECANISMOS DE RECUPERAÇÃO FINANCEIRA E OUTROS PROGRAMAS DE REGULARIZAÇÃO DE DÍVIDAS A FORNECEDORES	<input type="checkbox"/>	<input type="checkbox"/>
		<input checked="" type="checkbox"/>	
	PAM - Programa de Ajustamento Municipal		



Município de Alfândega da Fé — Câmara Municipal

DIVISÃO ADMINISTRATIVA E FINANCEIRA (D.A.F.)

ANEXO II – ORGANOGRAMA





Município de Alfândega da Fé — Câmara Municipal

DIVISÃO ADMINISTRATIVA E FINANCEIRA (D.A.F.)

ESTRUTURA ORGÂNICA DA CÂMARA MUNICIPAL DE ALFÂNDEGA DA FÉ

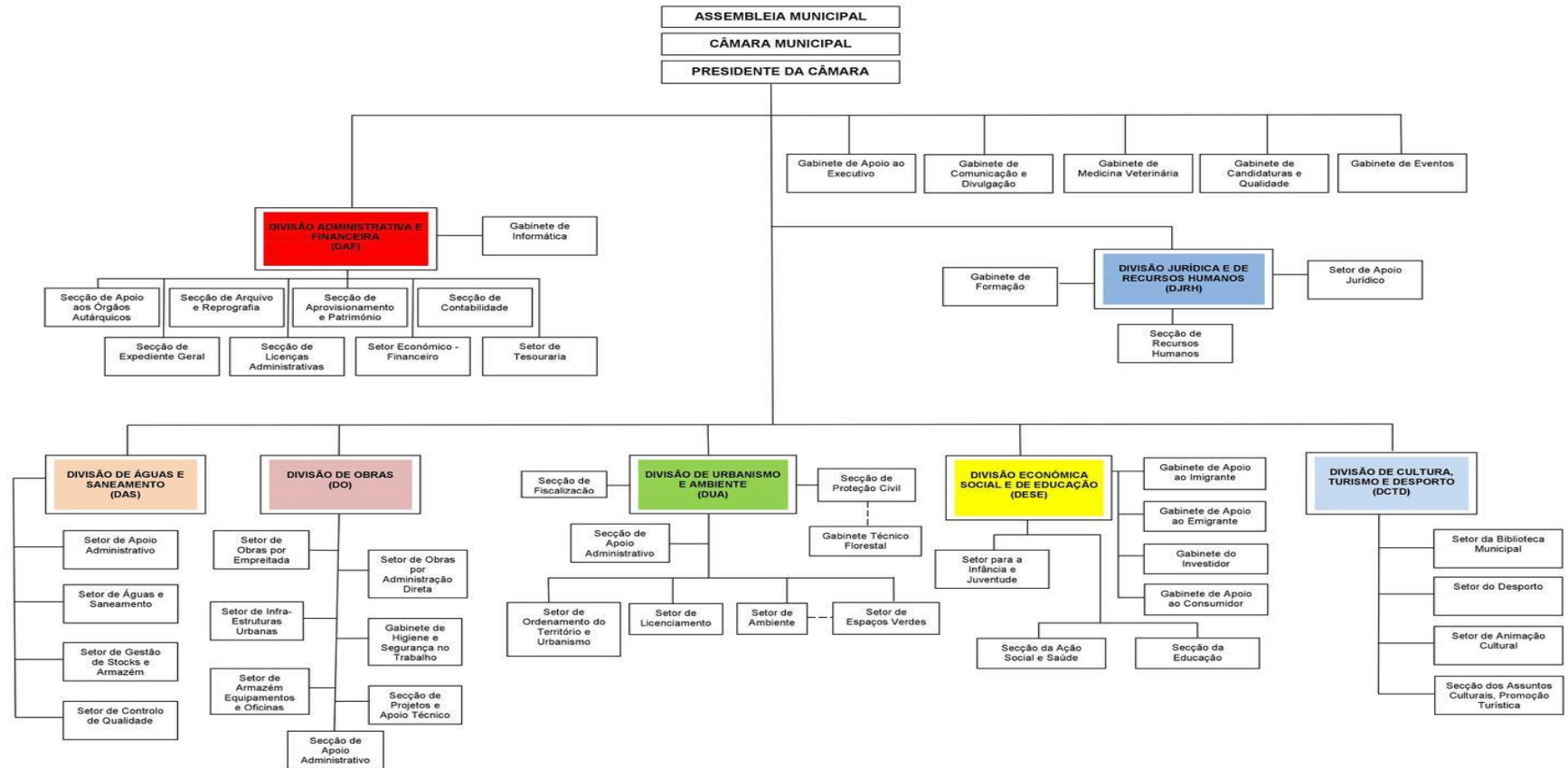



Município de Alfândega da Fé — Câmara Municipal

DIVISÃO ADMINISTRATIVA E FINANCEIRA (D.A.F.)

ANEXO III – EMPRÉSTIMOS OBTIDOS – EMPRÉSTIMOS BANCÁRIOS





Município de Alfândega da Fé — Câmara Municipal

DIVISÃO ADMINISTRATIVA E FINANCEIRA (D.A.F.)

Caracterização do Empréstimo	Data aprovação pela A.M.	Data de contratação	Prazo Amortiz.	Anos dec.	Visto do T.C.		Final.	Capital		Taxa de Juro		Encargos do Período				Dívida no início do período	Dívida no final do período	Observações	
					N.º registo	Data		Contratado	Utilizado	Inicial	Atual	Amortização	Juros	Tot al	Ju ros Mo ra				
Banco BPI, SA	12/01/1998	14/01/1998	25	21	27404	30/05/1999	1 - Const 40 fogos p/hab. social em Alf.Fé 8819186-830-001/666	729 696,43 €	729 696,43 €	4,33		33 846,62 €					220 003,02 €	186 156,40 €	Decreto Lei n.º226/87, de 6 de Junho - Programas de habitação social
Caixa Central de Crédito Agrícola Mútuo	28/07/2015	02/08/2015	20	4	2136/2015	21/01/2016	N - RENEGOCIAÇÃO AO APBRIGO DO PAM	931 928,78 €	931 928,78 €	1,9		41 462,68 €	14 582,90 €				786 459,65 €	744 996,97 €	RENEGOCIAÇÃO AO APBRIGO DO PAM PARA AMORTIZAÇÃO ANTECIPADA DE OUTROS EMPRESTIMOS
Caixa Central de Crédito Agrícola Mútuo	28/07/2015	02/08/2015	20	4	2134/2015	21/01/2016	N - RENEGOCIAÇÃO AO APBRIGO DO PAM	559 157,25 €	559 157,25 €	1,9		24 877,62 €	8 749,74 €				471 875,59 €	446 997,97 €	RENEGOCIAÇÃO AO APBRIGO DO PAM PARA AMORTIZAÇÃO ANTECIPADA DE OUTROS EMPRESTIMOS





Município de Alfândega da Fé — Câmara Municipal

DIVISÃO ADMINISTRATIVA E FINANCEIRA (D.A.F.)

Caixa Central de Crédito Agrícola Mútuo	28/07/2015	02/08/2015	20	4	2137/2015	21/01/2016	N - RENEGOCIAÇÃO AO APBRIGO DO PAM	931 928,78 €	931 928,78 €	1,9		41 462,68 €	14 582,90 €			786 459,65 €	744 996,97 €	RENEGOCIAÇÃO AO APBRIGO DO PAM PARA AMORTIZAÇÃO ANTECIPADA DE OUTROS EMPRESTIMOS
Caixa Central de Crédito Agrícola Mútuo	28/07/2015	02/08/2015	20	4	2138/2015	21/01/2016	N - RENEGOCIAÇÃO AO APBRIGO DO PAM	465 964,40 €	465 964,40 €	1,9		20 731,31 €	7 291,45 €			393 229,84 €	372 498,53 €	RENEGOCIAÇÃO AO APBRIGO DO PAM PARA AMORTIZAÇÃO ANTECIPADA DE OUTROS EMPRESTIMOS
Caixa Central de Crédito Agrícola Mútuo	28/07/2015	02/08/2015	20	4	2133/2015	21/01/2016	N - RENEGOCIAÇÃO AO APBRIGO DO PAM	4 610 317,46 €	4 610 317,46 €	1,9		204 661,53 €	71 981,79 €			3 881 997,05 €	3 677 335,52 €	RENEGOCIAÇÃO AO APBRIGO DO PAM PARA AMORTIZAÇÃO ANTECIPADA DE OUTROS EMPRESTIMOS
Caixa Central de Crédito Agrícola Mútuo	28/07/2015	02/08/2015	20	4	2135/2015	21/01/2016	N - RENEGOCIAÇÃO AO APBRIGO DO PAM	2 832 613,37 €	2 832 613,37 €	1,9		126 026,50 €	44 324,96 €			2 390 457,03 €	2 264 430,53 €	RENEGOCIAÇÃO AO APBRIGO DO PAM PARA AMORTIZAÇÃO ANTECIPADA DE OUTROS EMPRESTIMOS
Caixa Central de Crédito Agrícola Mútuo	28/07/2015	02/08/2015	20	4	2132/2015	21/01/2016	N - RENEGOCIAÇÃO AO APBRIGO DO PAM	6 877 972,63 €	6 877 972,63 €	1,9		333 996,57 €	117 471,70 €			6 335 211,17 €	6 001 214,60 €	RENEGOCIAÇÃO AO APBRIGO DO PAM PARA AMORTIZAÇÃO ANTECIPADA DE OUTROS EMPRESTIMOS
FUNDO DE APOIO MUNICIPAL	28/07/2015	23/08/2015	20	4	2530/2015	21/01/2016	N - CONTRATO DE ASSISTENCIA FINANCEIRA	1 382 818,86 €	1 382 818,86 €	1,18	1,7 5		15 657,30 €			880 035,52 €	880 035,52 €	CONTRATO DE ASSISTENCIA FINANCEIRA - FAM
Agencia Para o Desenvolvimento e Coesão Ip	26/02/2019	04/04/2019	15		1986/2019	16/08/2019	1 - Contrato de financiamento reembolsável	102 500,06 €	34 166,69 €	0,2	0,2						34 166,69 €	Linha BEI
TOTAL								19 424 898,02 €	19 356 564,65 €			827 065,51 €	294 642,74 €			16 145 728,52 €	15 352 829,70 €	





Município de Alfândega da Fé — Câmara Municipal

DIVISÃO ADMINISTRATIVA E FINANCEIRA (D.A.F.)

Limite de Endividamento..... 11.755.605,49 €

(a) As colunas serão preenchidas quando se justifique.

(b) A desagregar por empréstimos bancários, por obrigações, outros empréstimos e por unidade.

(c) Utilizar (1), se estiver isento do limite de endividamento, indicando a legislação aplicável, e (N), no caso contrario.





Município de Alfândega da Fé — Câmara Municipal

DIVISÃO ADMINISTRATIVA E FINANCEIRA (D.A.F.)

ANEXO IV – IMPARIDADE DE ATIVOS





Município de Alfândega da Fé — Câmara Municipal

DIVISÃO ADMINISTRATIVA E FINANCEIRA (D.A.F.)

IMPARIDADE DE ATIVOS				
CLASSE	Quantia Bruta	Perdas por Imparidade	Reversão de Imparidades	Quantia Recuperável
Devedores e credores por transferências, subsídios e empréstimos bonificados	0,00 €	0,00 €	0,00 €	0,00 €
Clientes, contribuintes e utentes	819 882,80 €	72 145,99 €	0,00 €	747 736,81 €
Fornecedores	186 377,74 €	0,00 €	0,00 €	186 377,74 €
Pessoal	100,00 €	0,00 €	0,00 €	100,00 €
Outras contas a receber e a pagar	950 416,28 €	0,00 €	0,00 €	950 416,28 €
Mercadorias	338,75 €	0,00 €	0,00 €	338,75 €
Matérias-primas, subsidiárias e de consumo	79 569,19 €	0,00 €	0,00 €	79 569,19 €
Investimentos financeiros	371 929,50 €	0,00 €	0,00 €	371 929,50 €
Propriedades de investimento	0,00 €	0,00 €	0,00 €	0,00 €
Ativos fixos tangíveis	60 605 038,98 €	0,00 €	0,00 €	60 605 038,98 €
Ativos intangíveis	127 438,30 €	0,00 €	0,00 €	127 438,30 €
Investimentos em curso	849 003,74 €	0,00 €	0,00 €	849 003,74 €



Município de Alfândega da Fé — Câmara Municipal

DIVISÃO ADMINISTRATIVA E FINANCEIRA (D.A.F.)

DEMONSTRAÇÕES ORÇAMENTAIS 2020





Município de Alfândega da Fé — Câmara Municipal

DIVISÃO ADMINISTRATIVA E FINANCEIRA (D.A.F.)

1. DEMONSTRAÇÃO DO DESEMPENHO ORÇAMENTAL





Município de Alfândega da Fé — Câmara Municipal

DIVISÃO ADMINISTRATIVA E FINANCEIRA (D.A.F.)

DDORC - DEMONSTRAÇÃO DO DESEMPENHO ORÇAMENTAL

(MUNICÍPIO DE ALFÂNDEGA DA FÉ)

Período	Periodicidade	
01/01/2020	Período	
31/12/2020	Acumulados	Sim

Data	Ano
13/05/2021	2020

RUBRICA	RECEBIMENTOS / PAGAMENTOS	FONTES DE FINANCIAMENTO (n)						2019
		R P	R G	U E	EMPR	F. ALHEIOS	TOTAL	
RA01	Saldo de gerência anterior	80 316,23 €				223 387,55 €	303 703,78 €	
RI01	Operações orçamentais [1]	80 316,23 €					80 316,23 €	
RI02	Devolução do saldo oper. orçamentais	80 316,23 €					80 316,23 €	
RI04	Recebimento do saldo devolvido por terceiras entidades							
RI03	Operações de tesouraria [A]					223 387,55 €	223 387,55 €	
RA02	Receita corrente	7 994 958,61 €	37 223,54 €				8 032 182,15 €	
R1	Receita fiscal	649 767,02 €					649 767,02 €	
R1.1	Impostos diretos	648 557,24 €					648 557,24 €	
R1.2	Impostos indiretos	1 209,78 €					1 209,78 €	
R2	Contribuições para sistemas de proteção social e subsistemas de saúde							
R3	Taxas, multas e outras penalidades	433 946,62 €					433 946,62 €	
R4	Rendimentos de propriedade	337 859,02 €					337 859,02 €	
R5	Transferências e subsídios correntes	6 214 677,21 €	37 223,54 €				6 251 900,75 €	





Município de Alfândega da Fé — Câmara Municipal

DIVISÃO ADMINISTRATIVA E FINANCEIRA (D.A.F.)

R5.1	Transferências correntes	6 214 677,21 €	37 223,54 €			6 251 900,75 €
R5.1.1	Administrações Públicas	6 199 677,21 €	37 223,54 €			6 236 900,75 €
R5.1.1.1	Administração Central - Estado Português	5 605 404,83 €	5 426,00 €			5 610 830,83 €
R5.1.1.2	Administração Central - Outras entidades	594 272,38 €	31 797,54 €			626 069,92 €
R5.1.1.3	Segurança Social					
R5.1.1.4	Administração Regional					
R5.1.1.5	Administração Local					
R5.1.2	Exterior - U E	15 000,00 €				15 000,00 €
R5.1.3	Outras					
R5.2	Subsídios correntes					
R6	Venda de bens e serviços	255 290,04 €				255 290,04 €
R7	Outras receitas correntes	103 418,70 €				103 418,70 €
RA03	Receita de capital	1 216 407,98 €		535 526,85 €		1 751 934,83 €
R8	Venda de bens de investimento	25 115,95 €				25 115,95 €
R9	Transferências e subsídios de capital	1 191 292,03 €		535 526,85 €		1 726 818,88 €
R9.1	Transferências de capital	1 191 292,03 €		535 526,85 €		1 726 818,88 €
R9.1.1	Administrações Públicas	1 157 894,00 €		530 479,00 €		1 688 373,00 €
R9.1.1.1	Administração Central - Estado Português	1 157 894,00 €		530 479,00 €		1 688 373,00 €
R9.1.1.2	Administração Central - Outras entidades					
R9.1.1.3	Segurança Social					
R9.1.1.4	Administração Regional					
R9.1.1.5	Administração Local					
R9.1.2	Exterior - U E	33 398,03 €		5 047,85 €		38 445,88 €
R9.1.3	Outras					



Município de Alfândega da Fé — Câmara Municipal

DIVISÃO ADMINISTRATIVA E FINANCEIRA (D.A.F.)

R9.2	Subsídios de capital						
R10	Outras receitas de capital						
RA04	Receita efetiva [2]	9 211 366,59 €	37 223,54 €	535 526,85 €		9 784 116,98 €	
R11	Reposições não abatidas aos pagamentos						
RA05	Receita não efetiva [3]				34 166,69 €	34 166,69 €	
R12	Receita com ativos financeiros						
R13	Receita com passivos financeiros				34 166,69 €	34 166,69 €	
RA06	Soma [4]=[1]+[2]+[3]	9 291 682,82 €	37 223,54 €	535 526,85 €	34 166,69 €	9 898 599,90 €	
ROT1	Operações de tesouraria [B]					46 482,24 €	46 482,24 €
DA01	Despesa corrente	7 296 736,00 €				7 296 736,00 €	
D1	Despesas com o pessoal	4 102 998,55 €				4 102 998,55 €	
D1.1	Remunerações Certas e Permanentes	3 131 463,93 €				3 131 463,93 €	
D1.2	Abonos Variáveis ou Eventuais	83 988,40 €				83 988,40 €	
D1.3	Segurança social	887 546,22 €				887 546,22 €	
D2	Aquisição de bens e serviços	2 023 305,21 €				2 023 305,21 €	
D3	Juros e outros encargos	305 674,54 €				305 674,54 €	
D4	Transferências e subsídios correntes	777 197,54 €				777 197,54 €	
D4.1	Transferências correntes	777 197,54 €				777 197,54 €	
D4.1.1	Administrações Públicas	189 768,37 €				189 768,37 €	
D4.1.1.1	Administração Central - Estado Português						
D4.1.1.2	Administração Central - Outras entidades						
D4.1.1.3	Segurança Social						



Município de Alfândega da Fé — Câmara Municipal

DIVISÃO ADMINISTRATIVA E FINANCEIRA (D.A.F.)

D4.1.1.4	Administração Regional						
D4.1.1.5	Administração Local	189 768,37 €				189 768,37 €	
D4.1.2	Entidades do Setor Não Lucrativo	368 379,14 €				368 379,14 €	
D4.1.3	Famílias	219 050,03 €				219 050,03 €	
D4.1.4	Outras						
D4.2	Subsídios Correntes						
D5	Outras despesas correntes	87 560,16 €				87 560,16 €	
DA02	Despesa de capital	1 675 220,18 €				1 675 220,18 €	
D6	Aquisição de bens de capital	1 457 603,81 €				1 457 603,81 €	
D7	Transferências e subsídios de capital	217 616,37 €				217 616,37 €	
D7.1	Transferências de capital	217 616,37 €				217 616,37 €	
D7.1.1	Administrações Públicas	108 271,21 €				108 271,21 €	
D7.1.1.1	Administração Central - Estado Português						
D7.1.1.2	Administração Central - Outras entidades						
D7.1.1.3	Segurança Social						
D7.1.1.4	Administração Regional						
D7.1.1.5	Administração Local	108 271,21 €				108 271,21 €	
D7.1.2	Entidades do Setor não Lucrativo	92 357,16 €				92 357,16 €	
D7.1.3	Famílias	16 988,00 €				16 988,00 €	
D7.1.4	Outras						
D7.2	Subsídios de capital						
D8	Outras despesas de capital						
DA03	Despesa efetiva [5]	8 971 956,18 €				8 971 956,18 €	



Município de Alfândega da Fé — Câmara Municipal

DIVISÃO ADMINISTRATIVA E FINANCEIRA (D.A.F.)

DA04	Despesa não efetiva [6]	826 387,64 €					826 387,64 €
D9	Despesa com ativos financeiros						
D10	Despesa com passivos financeiros	826 387,64 €					826 387,64 €
DA05	Soma [7]=[5]+[6]	9 798 343,82 €					9 798 343,82 €
DOT1	Operações de tesouraria [C]					46 257,21 €	46 257,21 €
DA06	Saldo para a gerência seguinte	-506 661,00 €	37 223,54 €	535 526,85 €	34 166,69 €	223 612,58 €	323 868,66 €
DA07	Operações orçamentais [8] = [4]-[7]	-506 661,00 €	37 223,54 €	535 526,85 €	34 166,69 €		100 256,08 €
DA08	Operações de tesouraria [D]=[A]+[B]-[C]					223 612,58 €	223 612,58 €
DA09	Saldo global [2] - [5]	239 410,41 €	37 223,54 €	535 526,85 €			812 160,80 €
DA10	Despesa primária	8 666 281,64 €					8 666 281,64 €
DA11	Saldo corrente	698 222,61 €	37 223,54 €				735 446,15 €
DA12	Saldo de capital	-458 812,20 €		535 526,85 €			76 714,65 €
DA13	Saldo primário	545 084,95 €	37 223,54 €	535 526,85 €			1 117 835,34 €
DA14	Receita total [1] + [2] + [3]	9 291 682,82 €	37 223,54 €	535 526,85 €	34 166,69 €		9 898 599,90 €
DA15	Despesa total [5] + [6]	9 798 343,82 €					9 798 343,82 €

* Os pagamentos, recebimentos, assim como os saldos deverão estar discriminados de acordo com os grupos de fontes de financiamento.



Município de Alfândega da Fé — Câmara Municipal

DIVISÃO ADMINISTRATIVA E FINANCEIRA (D.A.F.)

2. DEMONSTRAÇÃO DE EXECUÇÃO ORÇAMENTAL DA RECEITA





Município de Alfândega da Fé — Câmara Municipal

DIVISÃO ADMINISTRATIVA E FINANCEIRA (D.A.F.)

DEMONSTRAÇÃO DE EXECUÇÃO ORÇAMENTAL DA RECEITA

NOTA: LISTAGEM DESAGREGADA; O SALDO DA GERÊNCIA ANTERIOR FOI CONSIDERADO NAS RECEITAS LIQUIDADAS E COBRADAS

Período:	01/01/2020	31/12/2020
----------	------------	------------

Classificação	Designação	Previsões corrigidas	Receitas por cobrar de períodos anteriores	Receitas liquidadas	Receitas anuladas	Receitas cobradas brutas	Reembolsos e Restituições		Receitas Cobradas Líquidas			Receita por cobrar no final do período	Grau de Execução Orçamental	
							Emitidos	Pagos	Períodos anteriores	Período corrente	Total		Períodos anteriores	Período corrente
Rubrica	Económica	(1)	(2)	(3)	(4)	(5)	(6)	(7)	(8)	(9)	(10) = (5) - (7)	(11)	(12)=(8)/(1)x100	(13)=(9)/(1)x100
		8 695 821,98 €	689 753,97 €	8 332 170,14 €	95 747,35 €	8 032 182,15 €	0,00 €	0,00 €	64 177,79 €	7 968 004,36 €	8 032 182,15 €	893 994,61 €	0,74	91,63
R1		754 711,14 €	310,00 €	649 769,97 €	0,00 €	649 767,02 €	0,00 €	0,00 €	0,00 €	649 767,02 €	649 767,02 €	312,95 €	0,00	86,10
R11		749 854,30 €	0,00 €	648 557,24 €	0,00 €	648 557,24 €	0,00 €	0,00 €	0,00 €	648 557,24 €	648 557,24 €	0,00 €	0,00	86,49
	01	749 854,30 €	0,00 €	648 557,24 €	0,00 €	648 557,24 €	0,00 €	0,00 €	0,00 €	648 557,24 €	648 557,24 €	0,00 €	0,00	86,49
	0102	749 854,30 €	0,00 €	648 557,24 €	0,00 €	648 557,24 €	0,00 €	0,00 €	0,00 €	648 557,24 €	648 557,24 €	0,00 €	0,00	86,49
	010202	453 099,47 €	0,00 €	411 382,99 €	0,00 €	411 382,99 €	0,00 €	0,00 €	0,00 €	411 382,99 €	411 382,99 €	0,00 €	0,00	90,79
	010203	91 316,41 €	0,00 €	88 162,61 €	0,00 €	88 162,61 €	0,00 €	0,00 €	0,00 €	88 162,61 €	88 162,61 €	0,00 €	0,00	96,55
	010204	99 075,21 €	0,00 €	70 843,36 €	0,00 €	70 843,36 €	0,00 €	0,00 €	0,00 €	70 843,36 €	70 843,36 €	0,00 €	0,00	71,51
	010205	106 363,21 €	0,00 €	78 168,28 €	0,00 €	78 168,28 €	0,00 €	0,00 €	0,00 €	78 168,28 €	78 168,28 €	0,00 €	0,00	73,49
R12		4 856,84 €	310,00 €	1 212,73 €	0,00 €	1 209,78 €	0,00 €	0,00 €	0,00 €	1 209,78 €	1 209,78 €	312,95 €	0,00	24,91
	02	4 856,84 €	310,00 €	1 212,73 €	0,00 €	1 209,78 €	0,00 €	0,00 €	0,00 €	1 209,78 €	1 209,78 €	312,95 €	0,00	24,91



Município de Alfândega da Fé — Câmara Municipal

DIVISÃO ADMINISTRATIVA E FINANCEIRA (D.A.F.)

0202	OUTROS	4 856,84 €	310,00 €	1 212,73 €	0,00 €	1 209,78 €	0,00 €	0,00 €	0,00 €	1 209,78 €	1 209,78 €	312,95 €	0,00	24,91
020206	IMPOSTOS IND. ESPECÍFICOS DAS AUTARQUIAS LOCAIS	4 856,84 €	310,00 €	1 212,73 €	0,00 €	1 209,78 €	0,00 €	0,00 €	0,00 €	1 209,78 €	1 209,78 €	312,95 €	0,00	24,91
02020601	MERCADOS E FEIRAS	1,00 €	0,00 €	0,00 €	0,00 €	0,00 €	0,00 €	0,00 €	0,00 €	0,00 €	0,00 €	0,00 €	0,00	0,00
02020602	LOTEAMENTO E OBRAS	4 689,00 €	293,36 €	1 212,73 €	0,00 €	1 209,78 €	0,00 €	0,00 €	0,00 €	1 209,78 €	1 209,78 €	296,31 €	0,00	25,80
02020603	OCUPAÇÃO DE VIA PÚBLICA	100,00 €	11,15 €	0,00 €	0,00 €	0,00 €	0,00 €	0,00 €	0,00 €	0,00 €	0,00 €	11,15 €	0,00	0,00
02020605	PUBLICIDADE	64,84 €	0,00 €	0,00 €	0,00 €	0,00 €	0,00 €	0,00 €	0,00 €	0,00 €	0,00 €	0,00 €	0,00	0,00
02020606	SANEAMENTO	1,00 €	0,00 €	0,00 €	0,00 €	0,00 €	0,00 €	0,00 €	0,00 €	0,00 €	0,00 €	0,00 €	0,00	0,00
02020607	UTILIZAÇÃO DA REDE VIÁRIA MUNICIPAL	1,00 €	5,49 €	0,00 €	0,00 €	0,00 €	0,00 €	0,00 €	0,00 €	0,00 €	0,00 €	5,49 €	0,00	0,00
R2	Contribuições para sistemas de proteção social e subsistemas de saúde	0,00 €	0,00 €	0,00 €	0,00 €	0,00 €	0,00 €	0,00 €	0,00 €	0,00 €	0,00 €	0,00 €	0,00	0,00
R3	Taxas, multas e outras penalidades	735 251,95 €	610 648,14 €	624 950,52 €	19 943,76 €	433 946,62 €	0,00 €	0,00 €	41 849,38 €	392 097,24 €	433 946,62 €	781 708,28 €	5,69	53,33
04	TAXAS, MULTAS E OUTRAS PENALIDADES	735 251,95 €	610 648,14 €	624 950,52 €	19 943,76 €	433 946,62 €	0,00 €	0,00 €	41 849,38 €	392 097,24 €	433 946,62 €	781 708,28 €	5,69	53,33
0401	TAXAS	728 708,49 €	63 012,30 €	623 208,01 €	19 943,76 €	432 204,11 €	0,00 €	0,00 €	41 849,38 €	390 354,73 €	432 204,11 €	234 072,44 €	5,74	53,57
040123	TAXAS ESPECÍFICAS DAS AUTARQUIAS LOCAIS	728 708,49 €	63 012,30 €	623 208,01 €	19 943,76 €	432 204,11 €	0,00 €	0,00 €	41 849,38 €	390 354,73 €	432 204,11 €	234 072,44 €	5,74	53,57
04012301	MERCADOS E FEIRAS	9 137,00 €	1 520,00 €	2 286,75 €	0,00 €	2 286,75 €	0,00 €	0,00 €	0,00 €	2 286,75 €	2 286,75 €	1 520,00 €	0,00	25,03
04012302	LOTEAMENTO OBRAS	17 878,12 €	204,15 €	14 116,66 €	0,00 €	14 116,66 €	0,00 €	0,00 €	0,00 €	14 116,66 €	14 116,66 €	204,15 €	0,00	78,96
04012303	OCUPAÇÃO DE VIA PÚBLICA	2 074,95 €	0,00 €	844,78 €	0,00 €	844,78 €	0,00 €	0,00 €	0,00 €	844,78 €	844,78 €	0,00 €	0,00	40,71
04012305	ÇAÇA, USO E PORTE DE ARMA	1,00 €	0,00 €	0,00 €	0,00 €	0,00 €	0,00 €	0,00 €	0,00 €	0,00 €	0,00 €	0,00 €	0,00	0,00
04012306	SANEAMENTO	1,00 €	0,00 €	0,00 €	0,00 €	0,00 €	0,00 €	0,00 €	0,00 €	0,00 €	0,00 €	0,00 €	0,00	0,00
04012399	OUTROS	699 616,42 €	61 288,15 €	605 959,82 €	19 943,76 €	414 955,92 €	0,00 €	0,00 €	41 849,38 €	373 106,54 €	414 955,92 €	232 348,29 €	5,98	53,33
0401239901	OUTROS	731,85 €	0,00 €	541,20 €	0,00 €	541,20 €	0,00 €	0,00 €	0,00 €	541,20 €	541,20 €	0,00 €	0,00	73,95
0401239902	OUTROS - TAXA ESPECIFICAS DAS AUTARQUIAS	506 634,78 €	59 222,26 €	430 245,98 €	17 298,67 €	398 337,09 €	0,00 €	0,00 €	40 313,79 €	358 023,30 €	398 337,09 €	73 832,48 €	7,96	70,67
0401239999	OUTROS - OUTROS	192 249,79 €	2 065,89 €	175 172,64 €	2 645,09 €	16 077,63 €	0,00 €	0,00 €	1 535,59 €	14 542,04 €	16 077,63 €	158 515,81 €	0,80	7,56
0402	MULTAS E OUTRAS PENALIDADES:	6 543,46 €	547 635,84 €	1 742,51 €	0,00 €	1 742,51 €	0,00 €	0,00 €	0,00 €	1 742,51 €	1 742,51 €	547 635,84 €	0,00	26,63
040201	JUROS DE MORA	2 833,96 €	0,00 €	808,20 €	0,00 €	808,20 €	0,00 €	0,00 €	0,00 €	808,20 €	808,20 €	0,00 €	0,00	28,52
040202	JUROS COMPENSATÓRIOS	1 252,00 €	0,00 €	276,40 €	0,00 €	276,40 €	0,00 €	0,00 €	0,00 €	276,40 €	276,40 €	0,00 €	0,00	22,08
040204	COIMAS E PENALIDADES POR CONTRA ORDENAÇÕES	1,00 €	547 606,44 €	0,00 €	0,00 €	0,00 €	0,00 €	0,00 €	0,00 €	0,00 €	0,00 €	547 606,44 €	0,00	0,00
040299	MULTAS E PENALIDADES DIVERSAS	2 456,50 €	29,40 €	657,91 €	0,00 €	657,91 €	0,00 €	0,00 €	0,00 €	657,91 €	657,91 €	29,40 €	0,00	26,78
R4	Rendimentos de propriedade	344 571,68 €	386,10 €	343 363,01 €	5 503,99 €	337 859,02 €	0,00 €	0,00 €	0,00 €	337 859,02 €	337 859,02 €	386,10 €	0,00	98,05



Município de Alfândega da Fé — Câmara Municipal

DIVISÃO ADMINISTRATIVA E FINANCEIRA (D.A.F.)

05	RENDIMENTOS DE PROPRIEDADE	344 571,68 €	386,10 €	343 363,01 €	5 503,99 €	337 859,02 €	0,00 €	0,00 €	0,00 €	337 859,02 €	337 859,02 €	386,10 €	0,00	98,05
0501	JUROS - SOCIEDADES E QUASE-SOCIEDADES NÃO FINANCEI	1,00 €	0,00 €	0,00 €	0,00 €	0,00 €	0,00 €	0,00 €	0,00 €	0,00 €	0,00 €	0,00 €	0,00	0,00
050101	PÚBLICAS	1,00 €	0,00 €	0,00 €	0,00 €	0,00 €	0,00 €	0,00 €	0,00 €	0,00 €	0,00 €	0,00 €	0,00	0,00
0502	JUROS - SOCIEDADES FINANCEIRAS	1,00 €	0,00 €	0,00 €	0,00 €	0,00 €	0,00 €	0,00 €	0,00 €	0,00 €	0,00 €	0,00 €	0,00	0,00
050201	BANCOS E OUTRAS INSTITUIÇÕES FINANCEIRAS	1,00 €	0,00 €	0,00 €	0,00 €	0,00 €	0,00 €	0,00 €	0,00 €	0,00 €	0,00 €	0,00 €	0,00	0,00
0510	RENDAS	344 569,68 €	386,10 €	343 363,01 €	5 503,99 €	337 859,02 €	0,00 €	0,00 €	0,00 €	337 859,02 €	337 859,02 €	386,10 €	0,00	98,05
051004	EDIFÍCIOS	1,00 €	0,00 €	0,00 €	0,00 €	0,00 €	0,00 €	0,00 €	0,00 €	0,00 €	0,00 €	0,00 €	0,00	0,00
051099	OUTROS	344 568,68 €	386,10 €	343 363,01 €	5 503,99 €	337 859,02 €	0,00 €	0,00 €	0,00 €	337 859,02 €	337 859,02 €	386,10 €	0,00	98,05
05109901	OUTROS - EN(ELECTRICIDADE DO NORTE SA)	248 994,68 €	86,10 €	239 332,57 €	0,00 €	239 332,57 €	0,00 €	0,00 €	0,00 €	239 332,57 €	239 332,57 €	86,10 €	0,00	96,12
05109903	OUTRAS-PARQUE EOLICO	95 474,00 €	0,00 €	104 030,44 €	5 503,99 €	98 526,45 €	0,00 €	0,00 €	0,00 €	98 526,45 €	98 526,45 €	0,00 €	0,00	103,20
05109906	OUTRAS-CONCESSÃO DE TERRENOS DIVERSOS	100,00 €	300,00 €	0,00 €	0,00 €	0,00 €	0,00 €	0,00 €	0,00 €	0,00 €	0,00 €	300,00 €	0,00	0,00
R5	Transferências e subsídios correntes	6 338 634,75 €	0,00 €	6 251 900,75 €	0,00 €	6 251 900,75 €	0,00 €	0,00 €	0,00 €	6 251 900,75 €	6 251 900,75 €	0,00 €	0,00	98,63
R51	Transferências correntes	6 338 634,75 €	0,00 €	6 251 900,75 €	0,00 €	6 251 900,75 €	0,00 €	0,00 €	0,00 €	6 251 900,75 €	6 251 900,75 €	0,00 €	0,00	98,63
R511	Administrações Públicas	6 322 232,75 €	0,00 €	6 236 900,75 €	0,00 €	6 236 900,75 €	0,00 €	0,00 €	0,00 €	6 236 900,75 €	6 236 900,75 €	0,00 €	0,00	98,65
R5111	Administração Central - Estado Português	5 561 464,94 €	0,00 €	5 610 830,83 €	0,00 €	5 610 830,83 €	0,00 €	0,00 €	0,00 €	5 610 830,83 €	5 610 830,83 €	0,00 €	0,00	100,89
06	TRANSFERÊNCIAS CORRENTES	5 561 464,94 €	0,00 €	5 610 830,83 €	0,00 €	5 610 830,83 €	0,00 €	0,00 €	0,00 €	5 610 830,83 €	5 610 830,83 €	0,00 €	0,00	100,89
0603	ADMINISTRAÇÃO CENTRAL	5 561 464,94 €	0,00 €	5 610 830,83 €	0,00 €	5 610 830,83 €	0,00 €	0,00 €	0,00 €	5 610 830,83 €	5 610 830,83 €	0,00 €	0,00	100,89
060301	ESTADO	5 561 464,94 €	0,00 €	5 610 830,83 €	0,00 €	5 610 830,83 €	0,00 €	0,00 €	0,00 €	5 610 830,83 €	5 610 830,83 €	0,00 €	0,00	100,89
06030101	FUNDO DE EQUILIBRIO FINANCEIRO	5 213 985,24 €	0,00 €	5 215 518,00 €	0,00 €	5 215 518,00 €	0,00 €	0,00 €	0,00 €	5 215 518,00 €	5 215 518,00 €	0,00 €	0,00	100,03
06030102	FUNDO SOCIAL MUNICIPAL	107 515,00 €	0,00 €	107 515,00 €	0,00 €	107 515,00 €	0,00 €	0,00 €	0,00 €	107 515,00 €	107 515,00 €	0,00 €	0,00	100,00
06030103	PARTICIPAÇÃO FIXA NO IRS	98 733,60 €	0,00 €	109 791,00 €	0,00 €	109 791,00 €	0,00 €	0,00 €	0,00 €	109 791,00 €	109 791,00 €	0,00 €	0,00	111,20
06030107	PARTICIPAÇÃO NO IVA – ART. 26.º-A DA LEI N.º 73/2013	68 883,10 €	0,00 €	68 883,10 €	0,00 €	68 883,10 €	0,00 €	0,00 €	0,00 €	68 883,10 €	68 883,10 €	0,00 €	0,00	100,00
06030199	OUTROS	72 348,00 €	0,00 €	109 123,73 €	0,00 €	109 123,73 €	0,00 €	0,00 €	0,00 €	109 123,73 €	109 123,73 €	0,00 €	0,00	150,83
R5112	Administração Central - Outras entidades	735 767,81 €	0,00 €	626 069,92 €	0,00 €	626 069,92 €	0,00 €	0,00 €	0,00 €	626 069,92 €	626 069,92 €	0,00 €	0,00	85,09
06	TRANSFERÊNCIAS CORRENTES	735 767,81 €	0,00 €	626 069,92 €	0,00 €	626 069,92 €	0,00 €	0,00 €	0,00 €	626 069,92 €	626 069,92 €	0,00 €	0,00	85,09
0603	ADMINISTRAÇÃO CENTRAL	735 767,81 €	0,00 €	626 069,92 €	0,00 €	626 069,92 €	0,00 €	0,00 €	0,00 €	626 069,92 €	626 069,92 €	0,00 €	0,00	85,09
060307	SERVIÇOS E FUNDOS AUTÓNOMOS	735 767,81 €	0,00 €	626 069,92 €	0,00 €	626 069,92 €	0,00 €	0,00 €	0,00 €	626 069,92 €	626 069,92 €	0,00 €	0,00	85,09
06030701	INSTITUTO DE EMPREGO E FORMAÇÃO PROFISSIONAL	157 141,72 €	0,00 €	166 049,48 €	0,00 €	166 049,48 €	0,00 €	0,00 €	0,00 €	166 049,48 €	166 049,48 €	0,00 €	0,00	105,67
06030702	TRANSFERÊNCIA DE COMPETÊNCIAS - LEI 50/2018	538 626,09 €	0,00 €	460 020,44 €	0,00 €	460 020,44 €	0,00 €	0,00 €	0,00 €	460 020,44 €	460 020,44 €	0,00 €	0,00	85,41



Município de Alfândega da Fé — Câmara Municipal

DIVISÃO ADMINISTRATIVA E FINANCEIRA (D.A.F.)

	06030703	DIREÇÃO GERAL DE AGRICULTURA E DESENVOLVIMENTO RURAL	40 000,00 €	0,00 €	0,00 €	0,00 €	0,00 €	0,00 €	0,00 €	0,00 €	0,00 €	0,00 €	0,00 €	0,00	0,00
R5113		Segurança Social	0,00 €	0,00 €	0,00 €	0,00 €	0,00 €	0,00 €	0,00 €	0,00 €	0,00 €	0,00 €	0,00 €	0,00	0,00
R5114		Administração Regional	0,00 €	0,00 €	0,00 €	0,00 €	0,00 €	0,00 €	0,00 €	0,00 €	0,00 €	0,00 €	0,00 €	0,00	0,00
R5115		Administração Local	25 000,00 €	0,00 €	0,00 €	0,00 €	0,00 €	0,00 €	0,00 €	0,00 €	0,00 €	0,00 €	0,00 €	0,00	0,00
	06	TRANSFERÊNCIAS CORRENTES	25 000,00 €	0,00 €	0,00 €	0,00 €	0,00 €	0,00 €	0,00 €	0,00 €	0,00 €	0,00 €	0,00 €	0,00	0,00
	0605	ADMINISTRAÇÃO LOCAL	25 000,00 €	0,00 €	0,00 €	0,00 €	0,00 €	0,00 €	0,00 €	0,00 €	0,00 €	0,00 €	0,00 €	0,00	0,00
	060501	CONTINENTE	25 000,00 €	0,00 €	0,00 €	0,00 €	0,00 €	0,00 €	0,00 €	0,00 €	0,00 €	0,00 €	0,00 €	0,00	0,00
R512		Exterior - U E	16 400,00 €	0,00 €	15 000,00 €	0,00 €	15 000,00 €	0,00 €	0,00 €	0,00 €	15 000,00 €	15 000,00 €	0,00 €	0,00	91,46
	06	TRANSFERÊNCIAS CORRENTES	16 400,00 €	0,00 €	15 000,00 €	0,00 €	15 000,00 €	0,00 €	0,00 €	0,00 €	15 000,00 €	15 000,00 €	0,00 €	0,00	91,46
	0609	RESTO DO MUNDO	16 400,00 €	0,00 €	15 000,00 €	0,00 €	15 000,00 €	0,00 €	0,00 €	0,00 €	15 000,00 €	15 000,00 €	0,00 €	0,00	91,46
	060901	UNIÃO EUROPEIA- INSTITUIÇÕES	16 400,00 €	0,00 €	15 000,00 €	0,00 €	15 000,00 €	0,00 €	0,00 €	0,00 €	15 000,00 €	15 000,00 €	0,00 €	0,00	91,46
	06090102	IFADAP/FUNDO FLORESTAL PERMANENTE	16 400,00 €	0,00 €	15 000,00 €	0,00 €	15 000,00 €	0,00 €	0,00 €	0,00 €	15 000,00 €	15 000,00 €	0,00 €	0,00	91,46
R513		Outras	2,00 €	0,00 €	0,00 €	0,00 €	0,00 €	0,00 €	0,00 €	0,00 €	0,00 €	0,00 €	0,00 €	0,00	0,00
	06	TRANSFERÊNCIAS CORRENTES	2,00 €	0,00 €	0,00 €	0,00 €	0,00 €	0,00 €	0,00 €	0,00 €	0,00 €	0,00 €	0,00 €	0,00	0,00
	0607	INSTITUIÇÕES SEM FINS LUCRATIVOS	1,00 €	0,00 €	0,00 €	0,00 €	0,00 €	0,00 €	0,00 €	0,00 €	0,00 €	0,00 €	0,00 €	0,00	0,00
	060701	INSTITUIÇÕES SEM FINS LUCRATIVOS	1,00 €	0,00 €	0,00 €	0,00 €	0,00 €	0,00 €	0,00 €	0,00 €	0,00 €	0,00 €	0,00 €	0,00	0,00
	0608	FAMÍLIAS	1,00 €	0,00 €	0,00 €	0,00 €	0,00 €	0,00 €	0,00 €	0,00 €	0,00 €	0,00 €	0,00 €	0,00	0,00
	060801	FAMÍLIAS	1,00 €	0,00 €	0,00 €	0,00 €	0,00 €	0,00 €	0,00 €	0,00 €	0,00 €	0,00 €	0,00 €	0,00	0,00
R52		Subsídios correntes	0,00 €	0,00 €	0,00 €	0,00 €	0,00 €	0,00 €	0,00 €	0,00 €	0,00 €	0,00 €	0,00 €	0,00	0,00
R6		Venda de bens e serviços	379 988,46 €	76 531,25 €	358 755,24 €	70 299,60 €	255 290,04 €	0,00 €	0,00 €	22 328,41 €	232 961,63 €	255 290,04 €	109 696,85 €	5,88	61,31
	07	VENDA DE BENS E SERVIÇOS CORRENTES	379 988,46 €	76 531,25 €	358 755,24 €	70 299,60 €	255 290,04 €	0,00 €	0,00 €	22 328,41 €	232 961,63 €	255 290,04 €	109 696,85 €	5,88	61,31
	0701	VENDA DE BENS	205 572,12 €	26 133,59 €	210 185,34 €	39 274,62 €	153 393,21 €	0,00 €	0,00 €	14 893,40 €	138 499,81 €	153 393,21 €	43 651,10 €	7,25	67,37
	070101	MATERIAL DE ESCRITÓRIO	1,00 €	0,00 €	0,00 €	0,00 €	0,00 €	0,00 €	0,00 €	0,00 €	0,00 €	0,00 €	0,00 €	0,00	0,00
	070102	LIVROS E DOCUMENTAÇÃO TÉCNICA	1,00 €	635,00 €	268,14 €	0,00 €	268,14 €	0,00 €	0,00 €	0,00 €	268,14 €	268,14 €	635,00 €	0,00	26 814,00
	070103	PUBLICAÇÕES E IMPRESSOS	1,00 €	0,00 €	6 367,50 €	0,00 €	6 367,50 €	0,00 €	0,00 €	0,00 €	6 367,50 €	6 367,50 €	0,00 €	0,00	636 750,00
	070104	FARDAMENTOS E ARTIGOS E PESSOAIS	1,00 €	0,00 €	0,00 €	0,00 €	0,00 €	0,00 €	0,00 €	0,00 €	0,00 €	0,00 €	0,00 €	0,00	0,00
	070105	BENS INUTILIZADOS	1,00 €	0,00 €	0,00 €	0,00 €	0,00 €	0,00 €	0,00 €	0,00 €	0,00 €	0,00 €	0,00 €	0,00	0,00
	070107	PRODUTOS ALIMENTARES E BEBIDAS	1,00 €	0,00 €	0,00 €	0,00 €	0,00 €	0,00 €	0,00 €	0,00 €	0,00 €	0,00 €	0,00 €	0,00	0,00
	070108	MERCADORIAS	205 563,12 €	25 498,59 €	203 549,70 €	39 274,62 €	146 757,57 €	0,00 €	0,00 €	14 893,40 €	131 864,17 €	146 757,57 €	43 016,10 €	7,25	64,15



Município de Alfândega da Fé — Câmara Municipal

DIVISÃO ADMINISTRATIVA E FINANCEIRA (D.A.F.)

07010801	ÁGUA	205 562,12 €	25 416,27 €	203 549,70 €	39 274,62 €	146 757,57 €	0,00 €	0,00 €	14 893,40 €	131 864,17 €	146 757,57 €	42 933,78 €	7,25	64,15
07010899	OUTRAS	1,00 €	82,32 €	0,00 €	0,00 €	0,00 €	0,00 €	0,00 €	0,00 €	0,00 €	0,00 €	82,32 €	0,00	0,00
070109	MATÉRIAS DE CONSUMO	1,00 €	0,00 €	0,00 €	0,00 €	0,00 €	0,00 €	0,00 €	0,00 €	0,00 €	0,00 €	0,00 €	0,00	0,00
070110	DESPERDÍCIOS, RESÍDUOS E REFUGOS	1,00 €	0,00 €	0,00 €	0,00 €	0,00 €	0,00 €	0,00 €	0,00 €	0,00 €	0,00 €	0,00 €	0,00	0,00
070111	PRODUTOS ACABADOS E INTERMÉDIOS	1,00 €	0,00 €	0,00 €	0,00 €	0,00 €	0,00 €	0,00 €	0,00 €	0,00 €	0,00 €	0,00 €	0,00	0,00
0702	SERVIÇOS	144 805,34 €	12 391,61 €	121 726,19 €	23 317,15 €	88 637,20 €	0,00 €	0,00 €	7 239,47 €	81 397,73 €	88 637,20 €	22 163,45 €	5,00	56,21
070201	ALUGUER DE ESPAÇOS E EQUIPAMENTOS	1,00 €	0,00 €	0,00 €	0,00 €	0,00 €	0,00 €	0,00 €	0,00 €	0,00 €	0,00 €	0,00 €	0,00	0,00
070203	VISTORIAS E ENSAIOS	1,00 €	0,00 €	0,00 €	0,00 €	0,00 €	0,00 €	0,00 €	0,00 €	0,00 €	0,00 €	0,00 €	0,00	0,00
070207	ALIMENTAÇÃO E ALOJAMENTO	26 568,00 €	0,00 €	19 063,89 €	0,00 €	19 063,89 €	0,00 €	0,00 €	0,00 €	19 063,89 €	19 063,89 €	0,00 €	0,00	71,76
070208	SERVIÇOS SOCIAIS, RECREATIVOS, CULTURAIS E DESPORTO	4,00 €	0,00 €	0,00 €	0,00 €	0,00 €	0,00 €	0,00 €	0,00 €	0,00 €	0,00 €	0,00 €	0,00	0,00
07020801	SERVIÇOS SOCIAIS	1,00 €	0,00 €	0,00 €	0,00 €	0,00 €	0,00 €	0,00 €	0,00 €	0,00 €	0,00 €	0,00 €	0,00	0,00
07020802	SERVIÇOS RECREATIVOS	1,00 €	0,00 €	0,00 €	0,00 €	0,00 €	0,00 €	0,00 €	0,00 €	0,00 €	0,00 €	0,00 €	0,00	0,00
07020803	SERVIÇOS CULTURAIS	1,00 €	0,00 €	0,00 €	0,00 €	0,00 €	0,00 €	0,00 €	0,00 €	0,00 €	0,00 €	0,00 €	0,00	0,00
07020804	SERVIÇOS DESPORTIVOS	1,00 €	0,00 €	0,00 €	0,00 €	0,00 €	0,00 €	0,00 €	0,00 €	0,00 €	0,00 €	0,00 €	0,00	0,00
070209	SERVIÇOS ESPECÍFICOS DAS AUTARQUIAS	118 231,34 €	12 391,61 €	102 662,30 €	23 317,15 €	69 573,31 €	0,00 €	0,00 €	7 239,47 €	62 333,84 €	69 573,31 €	22 163,45 €	6,12	52,72
07020901	SANEAMENTO	5 288,36 €	73,80 €	0,00 €	0,00 €	0,00 €	0,00 €	0,00 €	0,00 €	0,00 €	0,00 €	73,80 €	0,00	0,00
07020902	RESÍDUOS SÓLIDOS	105 582,98 €	12 317,81 €	100 568,81 €	23 317,15 €	67 479,82 €	0,00 €	0,00 €	7 239,47 €	60 240,35 €	67 479,82 €	22 089,65 €	6,86	57,06
07020903	TRANSPORTES COLECTIVOS DE PESSOAS E MERCADORIAS	1,00 €	0,00 €	0,00 €	0,00 €	0,00 €	0,00 €	0,00 €	0,00 €	0,00 €	0,00 €	0,00 €	0,00	0,00
07020905	CEMITÉRIOS	1 005,00 €	0,00 €	1 030,00 €	0,00 €	1 030,00 €	0,00 €	0,00 €	0,00 €	1 030,00 €	1 030,00 €	0,00 €	0,00	102,49
07020999	OUTROS	6 354,00 €	0,00 €	1 063,49 €	0,00 €	1 063,49 €	0,00 €	0,00 €	0,00 €	1 063,49 €	1 063,49 €	0,00 €	0,00	16,74
0703	RENDAS	29 611,00 €	38 006,05 €	26 843,71 €	7 707,83 €	13 259,63 €	0,00 €	0,00 €	195,54 €	13 064,09 €	13 259,63 €	43 882,30 €	0,66	44,12
070301	HABITAÇÕES	10 854,00 €	4 767,25 €	5 821,66 €	2 415,53 €	3 447,24 €	0,00 €	0,00 €	6,21 €	3 441,03 €	3 447,24 €	4 726,14 €	0,06	31,70
070302	EDIFÍCIOS	18 757,00 €	33 238,80 €	21 022,05 €	5 292,30 €	9 812,39 €	0,00 €	0,00 €	189,33 €	9 623,06 €	9 812,39 €	39 156,16 €	1,01	51,30
R7	Outras receitas correntes	142 664,00 €	1 878,48 €	103 430,65 €	0,00 €	103 418,70 €	0,00 €	0,00 €	0,00 €	103 418,70 €	103 418,70 €	1 890,43 €	0,00	72,49
08	OUTRAS RECEITAS CORRENTES	142 664,00 €	1 878,48 €	103 430,65 €	0,00 €	103 418,70 €	0,00 €	0,00 €	0,00 €	103 418,70 €	103 418,70 €	1 890,43 €	0,00	72,49
0801	OUTRAS	142 664,00 €	1 878,48 €	103 430,65 €	0,00 €	103 418,70 €	0,00 €	0,00 €	0,00 €	103 418,70 €	103 418,70 €	1 890,43 €	0,00	72,49
080199	OUTRAS	142 664,00 €	1 878,48 €	103 430,65 €	0,00 €	103 418,70 €	0,00 €	0,00 €	0,00 €	103 418,70 €	103 418,70 €	1 890,43 €	0,00	72,49
08019903	IVA REEMBOLSADO	1,00 €	0,00 €	0,00 €	0,00 €	0,00 €	0,00 €	0,00 €	0,00 €	0,00 €	0,00 €	0,00 €	0,00	0,00
08019905	FUNDO AMBIENTAL DA EDP- CORRENTES	43 726,00 €	0,00 €	0,00 €	0,00 €	0,00 €	0,00 €	0,00 €	0,00 €	0,00 €	0,00 €	0,00 €	0,00	0,00
08019999	DIVERSAS	98 937,00 €	1 878,48 €	103 430,65 €	0,00 €	103 418,70 €	0,00 €	0,00 €	0,00 €	103 418,70 €	103 418,70 €	1 890,43 €	0,00	104,53



Município de Alfândega da Fé — Câmara Municipal

DIVISÃO ADMINISTRATIVA E FINANCEIRA (D.A.F.)

		Receita de capital	3 104 388,56 €	52 791,34 €	1 783 876,02 €	0,00 €	1 786 101,52 €	0,00 €	0,00 €	2 225,50 €	1 783 876,02 €	1 786 101,52 €	50 565,84 €	0,07	57,46
R8		Venda de bens de investimento	52 793,53 €	52 791,34 €	22 890,45 €	0,00 €	25 115,95 €	0,00 €	0,00 €	2 225,50 €	22 890,45 €	25 115,95 €	50 565,84 €	4,22	43,36
	09	VENDAS DE BENS DE INVESTIMENTO	52 793,53 €	52 791,34 €	22 890,45 €	0,00 €	25 115,95 €	0,00 €	0,00 €	2 225,50 €	22 890,45 €	25 115,95 €	50 565,84 €	4,22	43,36
	0901	TERRENOS	31 558,72 €	31 559,54 €	0,00 €	0,00 €	0,00 €	0,00 €	0,00 €	0,00 €	0,00 €	0,00 €	31 559,54 €	0,00	0,00
	090101	SOCIEDADES E QUASE-SOCIEDADES NÃO FINANCEIRAS	6 683,00 €	6 683,82 €	0,00 €	0,00 €	0,00 €	0,00 €	0,00 €	0,00 €	0,00 €	0,00 €	6 683,82 €	0,00	0,00
	090110	FAMÍLIAS	24 875,72 €	24 875,72 €	0,00 €	0,00 €	0,00 €	0,00 €	0,00 €	0,00 €	0,00 €	0,00 €	24 875,72 €	0,00	0,00
	0902	HABITAÇÕES	13 111,81 €	13 111,81 €	7 432,45 €	0,00 €	7 432,45 €	0,00 €	0,00 €	0,00 €	7 432,45 €	7 432,45 €	13 111,81 €	0,00	56,69
	090210	FAMÍLIAS	13 111,81 €	13 111,81 €	7 432,45 €	0,00 €	7 432,45 €	0,00 €	0,00 €	0,00 €	7 432,45 €	7 432,45 €	13 111,81 €	0,00	56,69
	0903	EDIFÍCIOS	8 120,00 €	8 119,99 €	15 458,00 €	0,00 €	17 683,50 €	0,00 €	0,00 €	2 225,50 €	15 458,00 €	17 683,50 €	5 894,49 €	27,41	190,37
	090301	SOCIEDADES E QUASE-SOCIEDADES NÃO FINANCEIRA	8 119,00 €	8 119,99 €	15 458,00 €	0,00 €	17 683,50 €	0,00 €	0,00 €	2 225,50 €	15 458,00 €	17 683,50 €	5 894,49 €	27,41	190,39
	090302	SOCIEDADES FINANCEIRAS	1,00 €	0,00 €	0,00 €	0,00 €	0,00 €	0,00 €	0,00 €	0,00 €	0,00 €	0,00 €	0,00 €	0,00	0,00
	0904	OUTROS BENS DE INVESTIMENTO	3,00 €	0,00 €	0,00 €	0,00 €	0,00 €	0,00 €	0,00 €	0,00 €	0,00 €	0,00 €	0,00 €	0,00	0,00
	090406	ADMINISTRAÇÃO PÚBLICA-ADMINISTRAÇÃO LOCAL-CONTINENTE	3,00 €	0,00 €	0,00 €	0,00 €	0,00 €	0,00 €	0,00 €	0,00 €	0,00 €	0,00 €	0,00 €	0,00	0,00
	09040601	EQUIPAMENTO DE TRANSPORTE	1,00 €	0,00 €	0,00 €	0,00 €	0,00 €	0,00 €	0,00 €	0,00 €	0,00 €	0,00 €	0,00 €	0,00	0,00
	09040602	MAQUINARIA E EQUIPAMENTO	1,00 €	0,00 €	0,00 €	0,00 €	0,00 €	0,00 €	0,00 €	0,00 €	0,00 €	0,00 €	0,00 €	0,00	0,00
	09040603	OUTROS	1,00 €	0,00 €	0,00 €	0,00 €	0,00 €	0,00 €	0,00 €	0,00 €	0,00 €	0,00 €	0,00 €	0,00	0,00
R9		Transferências e subsídios de capital	3 051 594,03 €	0,00 €	1 726 818,88 €	0,00 €	1 726 818,88 €	0,00 €	0,00 €	0,00 €	1 726 818,88 €	1 726 818,88 €	0,00 €	0,00	56,59
R91		Transferências de capital	3 051 594,03 €	0,00 €	1 726 818,88 €	0,00 €	1 726 818,88 €	0,00 €	0,00 €	0,00 €	1 726 818,88 €	1 726 818,88 €	0,00 €	0,00	56,59
R911		Administrações Públicas	3 008 582,30 €	0,00 €	1 688 373,00 €	0,00 €	1 688 373,00 €	0,00 €	0,00 €	0,00 €	1 688 373,00 €	1 688 373,00 €	0,00 €	0,00	56,12
R9111		Administração Central - Estado Português	3 008 582,30 €	0,00 €	1 688 373,00 €	0,00 €	1 688 373,00 €	0,00 €	0,00 €	0,00 €	1 688 373,00 €	1 688 373,00 €	0,00 €	0,00	56,12
	10	TRANSFERÊNCIAS DE CAPITAL	3 008 582,30 €	0,00 €	1 688 373,00 €	0,00 €	1 688 373,00 €	0,00 €	0,00 €	0,00 €	1 688 373,00 €	1 688 373,00 €	0,00 €	0,00	56,12
	1003	ADMINISTRAÇÃO CENTRAL	3 008 582,30 €	0,00 €	1 688 373,00 €	0,00 €	1 688 373,00 €	0,00 €	0,00 €	0,00 €	1 688 373,00 €	1 688 373,00 €	0,00 €	0,00	56,12
	100301	ESTADO	1 128 937,58 €	0,00 €	1 157 894,00 €	0,00 €	1 157 894,00 €	0,00 €	0,00 €	0,00 €	1 157 894,00 €	1 157 894,00 €	0,00 €	0,00	102,57
	10030101	FUNDO DE EQUILIBRIO FINANCEIRO	552 004,39 €	0,00 €	579 502,00 €	0,00 €	579 502,00 €	0,00 €	0,00 €	0,00 €	579 502,00 €	579 502,00 €	0,00 €	0,00	104,98
	10030104	COOPERAÇÃO TÉCNICA E FINANCEIRA	103 115,19 €	0,00 €	0,00 €	0,00 €	0,00 €	0,00 €	0,00 €	0,00 €	0,00 €	0,00 €	0,00 €	0,00	0,00
	100301049	OUTROS - FSE	103 115,19 €	0,00 €	0,00 €	0,00 €	0,00 €	0,00 €	0,00 €	0,00 €	0,00 €	0,00 €	0,00 €	0,00	0,00
	10030105	ADMINISTRAÇÃO CENTRAL-ESTADO-ART.º35.º,N.º3 DA LEI N.º73/2013	405 819,00 €	0,00 €	544 942,00 €	0,00 €	544 942,00 €	0,00 €	0,00 €	0,00 €	544 942,00 €	544 942,00 €	0,00 €	0,00	134,28
	10030199	OUTROS	67 999,00 €	0,00 €	33 450,00 €	0,00 €	33 450,00 €	0,00 €	0,00 €	0,00 €	33 450,00 €	33 450,00 €	0,00 €	0,00	49,19



Município de Alfândega da Fé — Câmara Municipal

DIVISÃO ADMINISTRATIVA E FINANCEIRA (D.A.F.)

1003019915	TURISMO DE PORTUGAL	67 999,00 €	0,00 €	33 450,00 €	0,00 €	33 450,00 €	0,00 €	0,00 €	0,00 €	33 450,00 €	33 450,00 €	0,00 €	0,00	49,19
100307	ESTADO- PARTICIPAÇÃO COMUNITÁRIA EM PROJECTOS CO-FINANCIADOS	1 879 644,72 €	0,00 €	530 479,00 €	0,00 €	530 479,00 €	0,00 €	0,00 €	0,00 €	530 479,00 €	530 479,00 €	0,00 €	0,00	28,22
10030702	FEDER	1 859 644,72 €	0,00 €	530 479,00 €	0,00 €	530 479,00 €	0,00 €	0,00 €	0,00 €	530 479,00 €	530 479,00 €	0,00 €	0,00	28,53
10030703	TRANSFERÊNCIA DE COMPETÊNCIAS - LEI 50/2018 - CAPITAL	20 000,00 €	0,00 €	0,00 €	0,00 €	0,00 €	0,00 €	0,00 €	0,00 €	0,00 €	0,00 €	0,00 €	0,00	0,00
R9112	Administração Central - Outras entidades	0,00 €	0,00 €	0,00 €	0,00 €	0,00 €	0,00 €	0,00 €	0,00 €	0,00 €	0,00 €	0,00 €	0,00	0,00
R9113	Segurança Social	0,00 €	0,00 €	0,00 €	0,00 €	0,00 €	0,00 €	0,00 €	0,00 €	0,00 €	0,00 €	0,00 €	0,00	0,00
R9114	Administração Regional	0,00 €	0,00 €	0,00 €	0,00 €	0,00 €	0,00 €	0,00 €	0,00 €	0,00 €	0,00 €	0,00 €	0,00	0,00
R9115	Administração Local	0,00 €	0,00 €	0,00 €	0,00 €	0,00 €	0,00 €	0,00 €	0,00 €	0,00 €	0,00 €	0,00 €	0,00	0,00
R912	Exterior - U E	43 011,73 €	0,00 €	38 445,88 €	0,00 €	38 445,88 €	0,00 €	0,00 €	0,00 €	38 445,88 €	38 445,88 €	0,00 €	0,00	89,39
10	TRANSFERÊNCIAS DE CAPITAL	43 011,73 €	0,00 €	38 445,88 €	0,00 €	38 445,88 €	0,00 €	0,00 €	0,00 €	38 445,88 €	38 445,88 €	0,00 €	0,00	89,39
1009	RESTO DO MUNDO	43 011,73 €	0,00 €	38 445,88 €	0,00 €	38 445,88 €	0,00 €	0,00 €	0,00 €	38 445,88 €	38 445,88 €	0,00 €	0,00	89,39
100901	UNIÃO EUROPEIA- INSTITUIÇÕES	43 011,73 €	0,00 €	38 445,88 €	0,00 €	38 445,88 €	0,00 €	0,00 €	0,00 €	38 445,88 €	38 445,88 €	0,00 €	0,00	89,39
10090102	FUNDO DE COESÃO	43 011,73 €	0,00 €	38 445,88 €	0,00 €	38 445,88 €	0,00 €	0,00 €	0,00 €	38 445,88 €	38 445,88 €	0,00 €	0,00	89,39
R913	Outras	0,00 €	0,00 €	0,00 €	0,00 €	0,00 €	0,00 €	0,00 €	0,00 €	0,00 €	0,00 €	0,00 €	0,00	0,00
R92	Subsídios de capital	0,00 €	0,00 €	0,00 €	0,00 €	0,00 €	0,00 €	0,00 €	0,00 €	0,00 €	0,00 €	0,00 €	0,00	0,00
R10	Outras receitas de capital	0,00 €	0,00 €	0,00 €	0,00 €	0,00 €	0,00 €	0,00 €	0,00 €	0,00 €	0,00 €	0,00 €	0,00	0,00
R11	Reposições não abatidas aos pagamentos	0,00 €	324,56 €	0,00 €	0,00 €	0,00 €	0,00 €	0,00 €	0,00 €	0,00 €	0,00 €	324,56 €	0,00	0,00
15	REPOSIÇÕES NÃO ABATIDAS NOS PAGAMENTOS	0,00 €	324,56 €	0,00 €	0,00 €	0,00 €	0,00 €	0,00 €	0,00 €	0,00 €	0,00 €	324,56 €	0,00	0,00
1501	REPOSIÇÕES NÃO ABATIDAS NOS PAGAMENTOS	0,00 €	324,56 €	0,00 €	0,00 €	0,00 €	0,00 €	0,00 €	0,00 €	0,00 €	0,00 €	324,56 €	0,00	0,00
150101	REPOSIÇÕES NÃO ABATIDAS NOS PAGAMENTOS	0,00 €	324,56 €	0,00 €	0,00 €	0,00 €	0,00 €	0,00 €	0,00 €	0,00 €	0,00 €	324,56 €	0,00	0,00
R12	Receita com ativos financeiros	0,00 €	0,00 €	0,00 €	0,00 €	0,00 €	0,00 €	0,00 €	0,00 €	0,00 €	0,00 €	0,00 €	0,00	0,00
R13	Receita com passivos financeiros	1,00 €	0,00 €	34 166,69 €	0,00 €	34 166,69 €	0,00 €	0,00 €	0,00 €	34 166,69 €	34 166,69 €	0,00 €	0,00	3 416 669,00
12	PASSIVOS FINANCEIROS	1,00 €	0,00 €	34 166,69 €	0,00 €	34 166,69 €	0,00 €	0,00 €	0,00 €	34 166,69 €	34 166,69 €	0,00 €	0,00	3 416 669,00
1206	EMPRÉSTIMOS A MÉDIO E LONGO PRAZOS	1,00 €	0,00 €	34 166,69 €	0,00 €	34 166,69 €	0,00 €	0,00 €	0,00 €	34 166,69 €	34 166,69 €	0,00 €	0,00	3 416 669,00
120603	ADMISTRAÇÃO PÚBLICA- ADMNISTRAÇÃO CENTRAL- ESTADO	1,00 €	0,00 €	34 166,69 €	0,00 €	34 166,69 €	0,00 €	0,00 €	0,00 €	34 166,69 €	34 166,69 €	0,00 €	0,00	3 416 669,00
R14	Saldo da Gerência Anterior - Operações Orçamentais	80 316,23 €	0,00 €	80 316,23 €	0,00 €	80 316,23 €	0,00 €	0,00 €	0,00 €	80 316,23 €	80 316,23 €	0,00 €	0,00	100,00
16	SALDO DA GERÊNCIA ANTERIOR	80 316,23 €	0,00 €	80 316,23 €	0,00 €	80 316,23 €	0,00 €	0,00 €	0,00 €	80 316,23 €	80 316,23 €	0,00 €	0,00	100,00



Município de Alfândega da Fé — Câmara Municipal

DIVISÃO ADMINISTRATIVA E FINANCEIRA (D.A.F.)

1601	SALDO ORÇAMENTAL	80 316,23 €	0,00 €	80 316,23 €	0,00 €	80 316,23 €	0,00 €	0,00 €	0,00 €	80 316,23 €	80 316,23 €	0,00 €	0,00	100,00
160101	NA POSSE DO SERVIÇO	80 316,23 €	0,00 €	80 316,23 €	0,00 €	80 316,23 €	0,00 €	0,00 €	0,00 €	80 316,23 €	80 316,23 €	0,00 €	0,00	100,00
Total:		11 880 526,77 €	742 869,87 €	10 196 362,39 €	95 747,35 €	9 898 599,90 €	0,00 €	0,00 €	66 403,29 €	9 832 196,61 €	9 898 599,90 €	944 885,01 €	0,56	82,76



Município de Alfândega da Fé — Câmara Municipal

DIVISÃO ADMINISTRATIVA E FINANCEIRA (D.A.F.)

3. DEMONSTRAÇÃO DE EXECUÇÃO ORÇAMENTAL DA DESPESA





Município de Alfândega da Fé — Câmara Municipal

DIVISÃO ADMINISTRATIVA E FINANCEIRA (D.A.F.)

DODES - DEMONSTRAÇÃO ORÇAMENTAL DA DESPESA

(MUNICÍPIO DE ALFÂNDEGA DA FÉ)

Período	Periodicidade	Mensal
01/01/2020	Período	
31/12/2020	Visualizar Contas s/ Mov.	Não
	Acumulado	Sim

Ano

2020

Rubrica	Designação	Despesas por pagar de períodos anteriores	Dotações Corrigidas	Cativos	Despesas disponíveis	Cabimentos	Compromissos	Obrigações	Despesas pagas brutas	Reposições abatidas aos pagamentos		Despesas pagas líquidas de reposições			Compromissos a transitar	Obrigações por pagar	Compromissos assumidos para períodos futuros				Obrigações para períodos futuros								
										Emitidas	Recebidas	Períodos anteriores	Período corrente	Total			(n+1)	(n+2)	(n+3)	(n+4)	Períodos seguintes	(n+1)	(n+2)	(n+3)	(n+4)	Períodos seguintes			
										[10]	[11]	[12]	[13]	[14]=[12]+[13]			[15]=[7]-[8]	[16]=[8]-[14]											
	DESPESA CORRENTE	182 950,34 €	8 119 286,80 €		130 156,90 €	7 989 129,90 €	7 964 348,68 €	7 614 813,30 €	7 301 479,63 €	4 743,63 €	4 743,63 €	179 638,20 €	7 117 097,80 €	7 296 736,00 €	349 535,38 €	318 077,30 €	428 748,80 €	15 916,15 €					42 304,68 €	15 916,15 €					
01	Despesas com o pessoal	0,05 €	4 185 501,00 €		25 644,28 €	4 159 856,72 €	4 159 856,72 €	4 151 135,98 €	4 107 349,46 €	4 350,91 €	4 350,91 €		4 102 998,55 €	4 102 998,55 €	8 720,74 €	48 137,43 €	16 064,75 €												
0101	Remunerações certas e permanentes		3 186 475,32 €		7 560,94 €	3 178 914,38 €	3 178 914,38 €	3 178 914,38 €	3 132 084,37 €	620,44 €	620,44 €		3 131 463,93 €	3 131 463,93 €		47 450,45 €													
010101	Titulares de órgãos de soberania e membros de órgãos autárquicos		90 697,12 €		1,42 €	90 695,70 €	90 695,70 €	90 695,70 €	87 740,70 €				87 740,70 €	87 740,70 €		2 955,00 €													
010103	Pessoal dos quadros — Regime de função pública		1 253 372,04 €		40,23 €	1 253 331,81 €	1 253 331,81 €	1 253 331,81 €	1 230 285,34 €				1 230 285,34 €	1 230 285,34 €		23 046,47 €													
01010301	Pessoal em funções		1 253 372,04 €		40,23 €	1 253 331,81 €	1 253 331,81 €	1 253 331,81 €	1 230 285,34 €				1 230 285,34 €	1 230 285,34 €		23 046,47 €													





Município de Alfândega da Fé — Câmara Municipal

DIVISÃO ADMINISTRATIVA E FINANCEIRA (D.A.F.)

DEMONSTRAÇÃO DE EXECUÇÃO ORÇAMENTAL DA DESPESA

Data

NOTA: LISTAGEM DESAGREGADA

15/05/2021

Período: 01/01/2020

31/12/2020

Classificação			Designação	Despesa por pagar de períodos anteriores	Dotações corrigidas	Cativos / descativos	Compromissos	Obrigações	Despesas pagas líquidas de reposições			Compromissos a transitar	Obrigações por pagar	Grau de Execução Orçamental						
Rubrica	Orgânica	Económica							Períodos anteriores	Período corrente	Total			Períodos anteriores	Período corrente	Total	(9)=(4)-(5)	(10) = (5) - (8)	Períodos anteriores	Período corrente
			Despesa corrente	182 950,34 €	8 119 286,80 €	0,00 €	7 964 348,68 €	7 614 813,30 €	179 638,20 €	7 117 097,80 €	7 296 736,00 €	349 535,38 €	318 077,30 €	2,21	87,66					
D1			Despesas com o pessoal	0,05 €	4 185 501,00 €	0,00 €	4 159 856,72 €	4 151 135,98 €	0,00 €	4 102 998,55 €	4 102 998,55 €	8 720,74 €	48 137,43 €	0,00	98,03					
D11			Remunerações Certas e Permanentes	0,00 €	3 186 475,32 €	0,00 €	3 178 914,38 €	3 178 914,38 €	0,00 €	3 131 463,93 €	3 131 463,93 €	0,00 €	47 450,45 €	0,00	98,27					
		01	DESPESAS COM O PESSOAL	0,00 €	3 186 475,32 €	0,00 €	3 178 914,38 €	3 178 914,38 €	0,00 €	3 131 463,93 €	3 131 463,93 €	0,00 €	47 450,45 €	0,00	98,27					
		0101	REMUNERAÇÕES CERTAS E PERMANENTES	0,00 €	3 186 475,32 €	0,00 €	3 178 914,38 €	3 178 914,38 €	0,00 €	3 131 463,93 €	3 131 463,93 €	0,00 €	47 450,45 €	0,00	98,27					
		010101	TIT.DE ÓRGÃOS DE SOBERANIA E MEMBROS DE ÓRGÃO AUT.	0,00 €	90 697,12 €	0,00 €	90 695,70 €	90 695,70 €	0,00 €	87 740,70 €	87 740,70 €	0,00 €	2 955,00 €	0,00	96,74					
		010103	PESSOAL DOS QUADROS- REGIME DA FUNÇÃO PÚBLICA	0,00 €	1 253 372,04 €	0,00 €	1 253 331,81 €	1 253 331,81 €	0,00 €	1 230 285,34 €	1 230 285,34 €	0,00 €	23 046,47 €	0,00	98,16					
		01010301	PESSOAL EM FUNÇÕES	0,00 €	1 253 372,04 €	0,00 €	1 253 331,81 €	1 253 331,81 €	0,00 €	1 230 285,34 €	1 230 285,34 €	0,00 €	23 046,47 €	0,00	98,16					
		01010302	ALTERAÇÕES OBRIGATORIAS DE POSICIONAMENTO REMUNERATORIO	0,00 €	0,00 €	0,00 €	0,00 €	0,00 €	0,00 €	0,00 €	0,00 €	0,00 €	0,00 €	0,00	0,00					
		010104	PESSOAL DOS QUADROS- REGIME DO CONTRATO INDIVIDUAL DE TRABALHO	0,00 €	1 148 740,08 €	0,00 €	1 145 193,78 €	1 145 193,78 €	0,00 €	1 125 443,43 €	1 125 443,43 €	0,00 €	19 750,35 €	0,00	97,97					
		01010401	PESSOAL EM FUNÇÕES	0,00 €	1 145 558,72 €	0,00 €	1 145 193,78 €	1 145 193,78 €	0,00 €	1 125 443,43 €	1 125 443,43 €	0,00 €	19 750,35 €	0,00	98,24					
		01010404	RECRUTAMENTO DE PESSOAL PARA NOVOS POSTOS DE TRABALHO	0,00 €	3 181,36 €	0,00 €	0,00 €	0,00 €	0,00 €	0,00 €	0,00 €	0,00 €	0,00 €	0,00	0,00					





Município de Alfândega da Fé — Câmara Municipal

DIVISÃO ADMINISTRATIVA E FINANCEIRA (D.A.F.)

	010106	PESSOAL CONTRATADO A TERMO	0,00 €	1,00 €	0,00 €	0,00 €	0,00 €	0,00 €	0,00 €	0,00 €	0,00 €	0,00 €	0,00	0,00
	01010601	PESSOAL EM FUNÇÕES	0,00 €	1,00 €	0,00 €	0,00 €	0,00 €	0,00 €	0,00 €	0,00 €	0,00 €	0,00 €	0,00	0,00
	010109	PESSOAL EM QUALQUER OUTRA SITUAÇÃO	0,00 €	18 825,02 €	0,00 €	17 404,74 €	17 404,74 €	0,00 €	17 000,08 €	17 000,08 €	0,00 €	404,66 €	0,00	90,31
	010110	GRATIFICAÇÕES	0,00 €	0,06 €	0,00 €	0,00 €	0,00 €	0,00 €	0,00 €	0,00 €	0,00 €	0,00 €	0,00	0,00
	010111	REPRESENTAÇÃO	0,00 €	33 877,83 €	0,00 €	31 991,09 €	31 991,09 €	0,00 €	31 003,68 €	31 003,68 €	0,00 €	987,41 €	0,00	91,52
	010113	SUBSÍDIO DE REFEIÇÃO	0,00 €	213 006,17 €	0,00 €	212 460,57 €	212 460,57 €	0,00 €	212 460,57 €	212 460,57 €	0,00 €	0,00 €	0,00	99,74
	010114	SUBSÍDIOS DE FÉRIAS E DE NATAL	0,00 €	427 956,00 €	0,00 €	427 836,69 €	427 836,69 €	0,00 €	427 530,13 €	427 530,13 €	0,00 €	306,56 €	0,00	99,90
D12		Abonos Variáveis ou Eventuais	0,00 €	99 962,23 €	0,00 €	87 852,27 €	84 675,38 €	0,00 €	83 988,40 €	83 988,40 €	3 176,89 €	686,98 €	0,00	84,02
	01	DESPESAS COM O PESSOAL	0,00 €	99 962,23 €	0,00 €	87 852,27 €	84 675,38 €	0,00 €	83 988,40 €	83 988,40 €	3 176,89 €	686,98 €	0,00	84,02
	0102	ABONOS VARIÁVEIS OU EVENTUAIS	0,00 €	99 962,23 €	0,00 €	87 852,27 €	84 675,38 €	0,00 €	83 988,40 €	83 988,40 €	3 176,89 €	686,98 €	0,00	84,02
	010201	GRATIFICAÇÕES VARIÁVEIS OU EVENTUAIS	0,00 €	6 000,00 €	0,00 €	6 000,00 €	5 530,32 €	0,00 €	5 530,32 €	5 530,32 €	469,68 €	0,00 €	0,00	92,17
	010202	HORAS EXTRAORDINÁRIAS	0,00 €	40 164,67 €	0,00 €	35 863,75 €	35 863,75 €	0,00 €	35 389,74 €	35 389,74 €	0,00 €	474,01 €	0,00	88,11
	010203	ALIMENTAÇÃO E ALOJAMENTO	0,00 €	1,00 €	0,00 €	0,00 €	0,00 €	0,00 €	0,00 €	0,00 €	0,00 €	0,00 €	0,00	0,00
	010204	AJUDAS DE CUSTO	0,00 €	13 783,00 €	0,00 €	9 675,83 €	9 668,43 €	0,00 €	9 668,43 €	9 668,43 €	7,40 €	0,00 €	0,00	70,15
	010205	ABONO PARA FALHAS	0,00 €	8 641,84 €	0,00 €	8 032,78 €	8 032,78 €	0,00 €	7 987,60 €	7 987,60 €	0,00 €	45,18 €	0,00	92,43
	010211	SUBSÍDIO DE TURNO	0,00 €	13 974,25 €	0,00 €	11 169,91 €	11 169,91 €	0,00 €	11 002,12 €	11 002,12 €	0,00 €	167,79 €	0,00	78,73
	010213	OUTROS SUPLEMENTOS E PRÉMIOS	0,00 €	17 397,47 €	0,00 €	17 110,00 €	14 410,19 €	0,00 €	14 410,19 €	14 410,19 €	2 699,81 €	0,00 €	0,00	82,83
	01021302	OUTROS	0,00 €	17 397,47 €	0,00 €	17 110,00 €	14 410,19 €	0,00 €	14 410,19 €	14 410,19 €	2 699,81 €	0,00 €	0,00	82,83
D13		Segurança social	0,05 €	899 063,45 €	0,00 €	893 090,07 €	887 546,22 €	0,00 €	887 546,22 €	887 546,22 €	5 543,85 €	0,00 €	0,00	98,72
	01	DESPESAS COM O PESSOAL	0,05 €	899 063,45 €	0,00 €	893 090,07 €	887 546,22 €	0,00 €	887 546,22 €	887 546,22 €	5 543,85 €	0,00 €	0,00	98,72
	0103	SEGURANÇA SOCIAL	0,05 €	899 063,45 €	0,00 €	893 090,07 €	887 546,22 €	0,00 €	887 546,22 €	887 546,22 €	5 543,85 €	0,00 €	0,00	98,72
	010301	ENCARGOS COM A SAÚDE	0,05 €	130 161,66 €	0,00 €	130 092,31 €	130 092,31 €	0,00 €	130 092,31 €	130 092,31 €	0,00 €	0,00 €	0,00	99,95
	010303	SUBSÍDIO FAMILIAR A CRIANÇAS E JOVENS	0,00 €	26 650,49 €	0,00 €	25 068,56 €	25 068,56 €	0,00 €	25 068,56 €	25 068,56 €	0,00 €	0,00 €	0,00	94,06
	010305	CONTRIBUIÇÕES PARA A SEGURANÇA SOCIAL	0,00 €	711 375,97 €	0,00 €	708 096,16 €	708 096,16 €	0,00 €	708 096,16 €	708 096,16 €	0,00 €	0,00 €	0,00	99,54
	01030502	SEGURANÇA SOCIAL DO PESSOAL EM REGIME DE CONTRATO DE TRABALHO EM FUNÇÕES PÚBLICAS (RCTFP)	0,00 €	711 375,97 €	0,00 €	708 096,16 €	708 096,16 €	0,00 €	708 096,16 €	708 096,16 €	0,00 €	0,00 €	0,00	99,54
	01030502 01	CAIXA GERAL DE APOSENTAÇÕES	0,00 €	372 657,63 €	0,00 €	369 395,61 €	369 395,61 €	0,00 €	369 395,61 €	369 395,61 €	0,00 €	0,00 €	0,00	99,13
	01030502 02	SEGURANÇA SOCIAL - REGIME GERAL	0,00 €	338 718,34 €	0,00 €	338 700,55 €	338 700,55 €	0,00 €	338 700,55 €	338 700,55 €	0,00 €	0,00 €	0,00	100,00
	010308	OUTRAS PENSÕES	0,00 €	6 346,82 €	0,00 €	5 306,91 €	5 306,91 €	0,00 €	5 306,91 €	5 306,91 €	0,00 €	0,00 €	0,00	83,62



Município de Alfândega da Fé — Câmara Municipal

DIVISÃO ADMINISTRATIVA E FINANCEIRA (D.A.F.)

	010309	SEGUROS	0,00 €	24 528,51 €	0,00 €	24 526,13 €	18 982,28 €	0,00 €	18 982,28 €	18 982,28 €	5 543,85 €	0,00 €	0,00	77,39
	01030901	SEGUROS DE ACIDENTES DE TRABALHO E DOENÇAS PROFISSIONAIS	0,00 €	24 528,51 €	0,00 €	24 526,13 €	18 982,28 €	0,00 €	18 982,28 €	18 982,28 €	5 543,85 €	0,00 €	0,00	77,39
D2		Aquisição de bens e serviços	155 577,10 €	2 555 041,73 €	0,00 €	2 456 171,34 €	2 160 675,75 €	153 265,01 €	1 870 040,20 €	2 023 305,21 €	295 495,59 €	137 370,54 €	6,00	73,19
	02	AQUISIÇÃO DE BENS E SERVIÇOS	155 577,10 €	2 555 041,73 €	0,00 €	2 456 171,34 €	2 160 675,75 €	153 265,01 €	1 870 040,20 €	2 023 305,21 €	295 495,59 €	137 370,54 €	6,00	73,19
	0201	AQUISIÇÃO DE BENS	43 184,42 €	839 368,92 €	0,00 €	807 244,69 €	668 429,85 €	43 184,42 €	573 652,09 €	616 836,51 €	138 814,84 €	51 593,34 €	5,15	68,34
	020101	MATÉRIAS-PRIMAS E SUBSIDIÁRIAS	0,00 €	1 190,00 €	0,00 €	898,78 €	898,78 €	0,00 €	898,78 €	898,78 €	0,00 €	0,00 €	0,00	75,53
	020102	COMBUSTÍVEIS E LUBRIFICANTES	10 947,79 €	97 771,48 €	0,00 €	95 800,20 €	75 933,71 €	10 947,79 €	50 541,14 €	61 488,93 €	19 866,49 €	14 444,78 €	11,20	51,69
	02010201	GASOLINA	975,33 €	13 300,00 €	0,00 €	13 225,57 €	9 964,77 €	975,33 €	6 748,23 €	7 723,56 €	3 260,80 €	2 241,21 €	7,33	50,74
	02010202	GAÓLEO	9 451,43 €	80 871,48 €	0,00 €	80 574,44 €	63 968,75 €	9 451,43 €	42 313,75 €	51 765,18 €	16 605,69 €	12 203,57 €	11,69	52,32
	02010299	OUTROS	521,03 €	3 600,00 €	0,00 €	2 000,19 €	2 000,19 €	521,03 €	1 479,16 €	2 000,19 €	0,00 €	0,00 €	14,47	41,09
	020104	LIMPEZA E HIGIENE	2 059,73 €	37 451,00 €	0,00 €	31 986,78 €	29 779,86 €	2 059,73 €	23 749,06 €	25 808,79 €	2 206,92 €	3 971,07 €	5,50	63,41
	020105	ALIMENTAÇÃO-REFEIÇÕES CONFECCIONADAS	0,00 €	1 770,00 €	0,00 €	1 001,79 €	839,50 €	0,00 €	699,50 €	699,50 €	162,29 €	140,00 €	0,00	39,52
	020106	ALIMENTAÇÃO-GÊNEROS PARA CONFECCIONAR	0,00 €	87 476,75 €	0,00 €	87 257,15 €	34 641,00 €	0,00 €	34 641,00 €	34 641,00 €	52 616,15 €	0,00 €	0,00	39,60
	020107	VESTUÁRIO E ARTIGOS PESSOAIS	85,72 €	72 135,00 €	0,00 €	69 981,23 €	66 978,72 €	85,72 €	66 731,87 €	66 817,59 €	3 002,51 €	161,13 €	0,12	92,51
	020108	MATERIAL DE ESCRITÓRIO	294,53 €	12 310,00 €	0,00 €	11 117,66 €	6 226,15 €	294,53 €	4 808,62 €	5 103,15 €	4 891,51 €	1 123,00 €	2,39	39,06
	020109	PRODUTOS QUÍMICOS E FARMACÊUTICOS	0,00 €	2 000,00 €	0,00 €	1 808,88 €	1 786,38 €	0,00 €	1 786,38 €	1 786,38 €	22,50 €	0,00 €	0,00	89,32
	020110	PRODUTOS VENDIDOS NAS FARMÁCIAS	0,00 €	550,00 €	0,00 €	484,75 €	338,99 €	0,00 €	338,99 €	338,99 €	145,76 €	0,00 €	0,00	61,64
	020112	MATERIAL DE TRANSPORTE-PEÇAS	555,29 €	27 500,00 €	0,00 €	27 287,52 €	10 755,80 €	555,29 €	10 200,51 €	10 755,80 €	16 531,72 €	0,00 €	2,02	37,09
	020114	OUTRO MATERIAL-PEÇAS	1 204,42 €	7 800,00 €	0,00 €	5 923,40 €	5 286,48 €	1 204,42 €	3 312,69 €	4 517,11 €	636,92 €	769,37 €	15,44	42,47
	020115	PRÊMIOS, CONDECORAÇÕES E OFERTAS	87,64 €	20 000,00 €	0,00 €	19 613,74 €	13 296,69 €	87,64 €	11 024,83 €	11 112,47 €	6 317,05 €	2 184,22 €	0,44	55,12
	020116	MERCADORIAS PARA VENDA	21 492,27 €	344 319,44 €	0,00 €	338 458,08 €	338 458,08 €	21 492,27 €	290 186,87 €	311 679,14 €	0,00 €	26 778,94 €	6,24	84,28
	02011601	ÁGUA	21 492,27 €	344 319,44 €	0,00 €	338 458,08 €	338 458,08 €	21 492,27 €	290 186,87 €	311 679,14 €	0,00 €	26 778,94 €	6,24	84,28
	020117	FERRAMENTAS E UTENSÍLIOS	2 048,37 €	10 610,00 €	0,00 €	9 702,71 €	9 484,69 €	2 048,37 €	6 944,39 €	8 992,76 €	218,02 €	491,93 €	19,31	65,45
	020118	LIVROS E DOCUMENTAÇÃO TÉCNICA	0,00 €	0,00 €	0,00 €	0,00 €	0,00 €	0,00 €	0,00 €	0,00 €	0,00 €	0,00 €	0,00	0,00
	020120	MATERIAL DE EDUCAÇÃO, CULTURA E RECREIO	0,00 €	6 440,00 €	0,00 €	2 472,49 €	2 426,93 €	0,00 €	2 426,93 €	2 426,93 €	45,56 €	0,00 €	0,00	37,69
	020121	OUTROS BENS	4 408,66 €	110 045,25 €	0,00 €	103 449,53 €	71 298,09 €	4 408,66 €	65 360,53 €	69 769,19 €	32 151,44 €	1 528,90 €	4,01	59,39
	0202	AQUISIÇÃO DE SERVIÇOS	112 392,68 €	1 715 672,81 €	0,00 €	1 648 926,65 €	1 492 245,90 €	110 080,59 €	1 296 388,11 €	1 406 468,70 €	156 680,75 €	85 777,20 €	6,42	75,56
	020201	ENCARGOS DE INSTALAÇÕES	1 656,28 €	229 094,31 €	0,00 €	217 571,53 €	175 397,96 €	0,00 €	175 069,71 €	175 069,71 €	42 173,57 €	328,25 €	0,00	76,42
	020202	LIMPEZA E HIGIENE	0,00 €	0,00 €	0,00 €	0,00 €	0,00 €	0,00 €	0,00 €	0,00 €	0,00 €	0,00 €	0,00	0,00
	020203	CONSERVAÇÃO DE BENS	6 126,62 €	121 700,00 €	0,00 €	118 880,64 €	72 198,85 €	5 470,81 €	60 570,14 €	66 040,95 €	46 681,79 €	6 157,90 €	4,50	49,77



Município de Alfândega da Fé — Câmara Municipal

DIVISÃO ADMINISTRATIVA E FINANCEIRA (D.A.F.)

	020206	LOCAÇÃO DE MATERIAL DE TRANSPORTE	0,00 €	1,00 €	0,00 €	0,00 €	0,00 €	0,00 €	0,00 €	0,00 €	0,00 €	0,00 €	0,00 €
	020208	LOCAÇÃO DE OUTROS BENS	0,00 €	17 216,76 €	0,00 €	16 923,36 €	16 923,36 €	0,00 €	16 923,36 €	16 923,36 €	0,00 €	0,00 €	98,30
	020209	COMUNICAÇÕES	0,00 €	39 685,03 €	0,00 €	39 203,35 €	36 707,90 €	0,00 €	36 644,25 €	36 644,25 €	2 495,45 €	63,65 €	92,34
	020210	TRANSPORTES	13 919,10 €	113 485,22 €	0,00 €	113 394,03 €	109 127,61 €	13 919,10 €	71 953,05 €	85 872,15 €	4 266,42 €	23 255,46 €	63,40
	020211	REPRESENTAÇÃO DOS SERVIÇOS	0,00 €	8 000,00 €	0,00 €	7 986,87 €	7 956,87 €	0,00 €	7 904,67 €	7 904,67 €	30,00 €	52,20 €	98,81
	020212	SEGUROS	0,00 €	23 518,69 €	0,00 €	22 589,58 €	21 053,63 €	0,00 €	21 053,63 €	21 053,63 €	1 535,95 €	0,00 €	89,52
	020213	DESLOCAÇÕES E ESTADAS	0,00 €	4 500,00 €	0,00 €	1 489,66 €	1 489,66 €	0,00 €	1 489,66 €	1 489,66 €	0,00 €	0,00 €	33,10
	020215	FORMAÇÃO	75,00 €	3 100,00 €	0,00 €	3 081,40 €	3 081,40 €	75,00 €	3 006,40 €	3 081,40 €	0,00 €	0,00 €	96,98
	020216	SEMINÁRIOS, EXPOSIÇÕES E SIMILARES	0,00 €	200,00 €	0,00 €	109,96 €	102,46 €	0,00 €	102,46 €	102,46 €	7,50 €	0,00 €	51,23
	020217	PUBLICIDADE	4 890,98 €	29 435,11 €	0,00 €	27 553,26 €	25 132,02 €	4 890,98 €	18 488,04 €	23 379,02 €	2 421,24 €	1 753,00 €	62,81
	020218	VIGILÂNCIA E SEGURANÇA	0,00 €	0,00 €	0,00 €	0,00 €	0,00 €	0,00 €	0,00 €	0,00 €	0,00 €	0,00 €	0,00
	020219	ASSISTÊNCIA TÉCNICA	3 092,22 €	35 294,44 €	0,00 €	35 187,67 €	34 104,89 €	3 092,22 €	30 936,57 €	34 028,79 €	1 082,78 €	76,10 €	87,65
	020220	OUTROS TRABALHOS ESPECIALIZADOS	33 456,23 €	526 929,02 €	0,00 €	505 382,00 €	504 558,80 €	33 456,23 €	430 664,23 €	464 120,46 €	823,20 €	40 438,34 €	81,73
	020221	UTILIZAÇÃO DE INFRA-ESTRUTURAS DE TRANSPORTES	0,00 €	0,00 €	0,00 €	0,00 €	0,00 €	0,00 €	0,00 €	0,00 €	0,00 €	0,00 €	0,00
	020224	ENCARGOS DE COBRANÇA DE RECEITAS	0,00 €	15 000,00 €	0,00 €	14 605,52 €	14 605,52 €	0,00 €	14 605,52 €	14 605,52 €	0,00 €	0,00 €	97,37
	020225	OUTROS SERVIÇOS	49 176,25 €	548 513,23 €	0,00 €	524 967,82 €	469 804,97 €	49 176,25 €	406 976,42 €	456 152,67 €	55 162,85 €	13 652,30 €	74,20
D3		Juros e outros encargos	0,00 €	307 120,53 €	0,00 €	305 674,54 €	305 674,54 €	0,00 €	305 674,54 €	305 674,54 €	0,00 €	0,00 €	99,53
	03	JUROS E OUTROS ENCARGOS	0,00 €	307 120,53 €	0,00 €	305 674,54 €	305 674,54 €	0,00 €	305 674,54 €	305 674,54 €	0,00 €	0,00 €	99,53
	0301	JUROS DA DÍVIDA PÚBLICA	0,00 €	294 643,53 €	0,00 €	294 642,74 €	294 642,74 €	0,00 €	294 642,74 €	294 642,74 €	0,00 €	0,00 €	100,00
	030103	SOCIEDADES FINANCEIRAS-BANCOS E OUTRAS INSTITUIÇÕES	0,00 €	294 643,53 €	0,00 €	294 642,74 €	294 642,74 €	0,00 €	294 642,74 €	294 642,74 €	0,00 €	0,00 €	100,00
	03010302	EMPRESTIMOS A MEDIO E LONGO PRAZO	0,00 €	294 643,53 €	0,00 €	294 642,74 €	294 642,74 €	0,00 €	294 642,74 €	294 642,74 €	0,00 €	0,00 €	100,00
	0302	OUTROS ENCARGOS CORRENTES DA DÍVIDA PÚBLICA	0,00 €	200,00 €	0,00 €	0,00 €	0,00 €	0,00 €	0,00 €	0,00 €	0,00 €	0,00 €	0,00
	030201	DESPESAS DIVERSAS	0,00 €	200,00 €	0,00 €	0,00 €	0,00 €	0,00 €	0,00 €	0,00 €	0,00 €	0,00 €	0,00
	0305	OUTROS JUROS	0,00 €	500,00 €	0,00 €	5,75 €	5,75 €	0,00 €	5,75 €	5,75 €	0,00 €	0,00 €	1,15
	030502	OUTROS	0,00 €	500,00 €	0,00 €	5,75 €	5,75 €	0,00 €	5,75 €	5,75 €	0,00 €	0,00 €	1,15
	0306	OUTROS ENCARGOS FINANCEIROS	0,00 €	11 777,00 €	0,00 €	11 026,05 €	11 026,05 €	0,00 €	11 026,05 €	11 026,05 €	0,00 €	0,00 €	93,62
	030601	OUTROS ENCARGOS FINANCEIROS	0,00 €	11 777,00 €	0,00 €	11 026,05 €	11 026,05 €	0,00 €	11 026,05 €	11 026,05 €	0,00 €	0,00 €	93,62
D4		Transferências e subsídios correntes	25 001,00 €	976 637,08 €	0,00 €	952 006,44 €	906 987,39 €	24 001,00 €	753 196,54 €	777 197,54 €	45 019,05 €	129 789,85 €	77,12
D41		Transferências correntes	25 001,00 €	976 637,08 €	0,00 €	952 006,44 €	906 987,39 €	24 001,00 €	753 196,54 €	777 197,54 €	45 019,05 €	129 789,85 €	77,12



Município de Alfândega da Fé — Câmara Municipal

DIVISÃO ADMINISTRATIVA E FINANCEIRA (D.A.F.)

D411		Administrações Públicas	24 501,00 €	330 467,74 €	0,00 €	322 129,88 €	300 516,62 €	23 501,00 €	166 267,37 €	189 768,37 €	21 613,26 €	110 748,25 €	7,11	50,31
D4111		Administração Central - Estado Português	0,00 €	0,00 €	0,00 €	0,00 €	0,00 €	0,00 €	0,00 €	0,00 €	0,00 €	0,00 €	0,00	0,00
D4112		Administração Central - Outras entidades	0,00 €	0,00 €	0,00 €	0,00 €	0,00 €	0,00 €	0,00 €	0,00 €	0,00 €	0,00 €	0,00	0,00
D4113		Segurança Social	0,00 €	0,00 €	0,00 €	0,00 €	0,00 €	0,00 €	0,00 €	0,00 €	0,00 €	0,00 €	0,00	0,00
D4114		Administração Regional	0,00 €	0,00 €	0,00 €	0,00 €	0,00 €	0,00 €	0,00 €	0,00 €	0,00 €	0,00 €	0,00	0,00
D4115		Administração Local	24 501,00 €	330 467,74 €	0,00 €	322 129,88 €	300 516,62 €	23 501,00 €	166 267,37 €	189 768,37 €	21 613,26 €	110 748,25 €	7,11	50,31
	04	TRANSFERÊNCIAS CORRENTES	24 501,00 €	330 467,74 €	0,00 €	322 129,88 €	300 516,62 €	23 501,00 €	166 267,37 €	189 768,37 €	21 613,26 €	110 748,25 €	7,11	50,31
	0405	ADMINISTRAÇÃO LOCAL	24 501,00 €	330 467,74 €	0,00 €	322 129,88 €	300 516,62 €	23 501,00 €	166 267,37 €	189 768,37 €	21 613,26 €	110 748,25 €	7,11	50,31
	040501	CONTINENTE	24 501,00 €	330 467,74 €	0,00 €	322 129,88 €	300 516,62 €	23 501,00 €	166 267,37 €	189 768,37 €	21 613,26 €	110 748,25 €	7,11	50,31
	04050102	FREGUESIAS	0,00 €	61 480,00 €	0,00 €	61 092,90 €	61 092,90 €	0,00 €	56 242,90 €	56 242,90 €	0,00 €	4 850,00 €	0,00	91,48
	04050104	ASSOCIAÇÃO DE MUNICÍPIOS	24 501,00 €	268 987,74 €	0,00 €	261 036,98 €	239 423,72 €	23 501,00 €	110 024,47 €	133 525,47 €	21 613,26 €	105 898,25 €	8,74	40,90
D412		Entidades do Setor Não Lucrativo	500,00 €	416 699,34 €	0,00 €	409 138,75 €	386 895,74 €	500,00 €	367 879,14 €	368 379,14 €	22 243,01 €	18 516,60 €	0,12	88,28
	04	TRANSFERÊNCIAS CORRENTES	500,00 €	416 699,34 €	0,00 €	409 138,75 €	386 895,74 €	500,00 €	367 879,14 €	368 379,14 €	22 243,01 €	18 516,60 €	0,12	88,28
	0407	INSTITUIÇÕES SEM FINS LUCRATIVOS	500,00 €	416 699,34 €	0,00 €	409 138,75 €	386 895,74 €	500,00 €	367 879,14 €	368 379,14 €	22 243,01 €	18 516,60 €	0,12	88,28
	040701	INSTITUIÇÕES SEM FINS LUCRATIVOS	500,00 €	416 699,34 €	0,00 €	409 138,75 €	386 895,74 €	500,00 €	367 879,14 €	368 379,14 €	22 243,01 €	18 516,60 €	0,12	88,28
D413		Famílias	0,00 €	229 470,00 €	0,00 €	220 737,81 €	219 575,03 €	0,00 €	219 050,03 €	219 050,03 €	1 162,78 €	525,00 €	0,00	95,46
	04	TRANSFERÊNCIAS CORRENTES	0,00 €	229 470,00 €	0,00 €	220 737,81 €	219 575,03 €	0,00 €	219 050,03 €	219 050,03 €	1 162,78 €	525,00 €	0,00	95,46
	0408	FAMÍLIAS	0,00 €	229 470,00 €	0,00 €	220 737,81 €	219 575,03 €	0,00 €	219 050,03 €	219 050,03 €	1 162,78 €	525,00 €	0,00	95,46
	040802	OUTRAS	0,00 €	229 470,00 €	0,00 €	220 737,81 €	219 575,03 €	0,00 €	219 050,03 €	219 050,03 €	1 162,78 €	525,00 €	0,00	95,46
D414		Outras	0,00 €	0,00 €	0,00 €	0,00 €	0,00 €	0,00 €	0,00 €	0,00 €	0,00 €	0,00 €	0,00	0,00
D42		Subsídios Correntes	0,00 €	0,00 €	0,00 €	0,00 €	0,00 €	0,00 €	0,00 €	0,00 €	0,00 €	0,00 €	0,00	0,00
D5		Outras despesas correntes	2 372,19 €	94 986,46 €	0,00 €	90 639,64 €	90 339,64 €	2 372,19 €	85 187,97 €	87 560,16 €	300,00 €	2 779,48 €	2,50	89,68
	06	OUTRAS DESPESAS CORRENTES	2 372,19 €	94 986,46 €	0,00 €	90 639,64 €	90 339,64 €	2 372,19 €	85 187,97 €	87 560,16 €	300,00 €	2 779,48 €	2,50	89,68
	0602	DIVERSAS	2 372,19 €	94 986,46 €	0,00 €	90 639,64 €	90 339,64 €	2 372,19 €	85 187,97 €	87 560,16 €	300,00 €	2 779,48 €	2,50	89,68
	060201	IMPOSTOS E TAXAS	2 372,19 €	44 699,84 €	0,00 €	40 488,85 €	40 188,85 €	2 372,19 €	35 037,18 €	37 409,37 €	300,00 €	2 779,48 €	5,31	78,38
	060203	OUTRAS	0,00 €	50 286,62 €	0,00 €	50 150,79 €	50 150,79 €	0,00 €	50 150,79 €	50 150,79 €	0,00 €	0,00 €	0,00	99,73
	06020301	RESTITUIÇÕES	0,00 €	32 436,62 €	0,00 €	32 435,92 €	32 435,92 €	0,00 €	32 435,92 €	32 435,92 €	0,00 €	0,00 €	0,00	100,00
	06020305	DIVERSAS - OUTRAS	0,00 €	17 850,00 €	0,00 €	17 714,87 €	17 714,87 €	0,00 €	17 714,87 €	17 714,87 €	0,00 €	0,00 €	0,00	99,24
		Despesa de capital	102 517,26 €	3 761 239,97 €	0,00 €	3 378 678,52 €	2 616 802,58 €	102 517,26 €	2 399 090,56 €	2 501 607,82 €	761 875,94 €	115 194,76 €	2,73	63,79
D6		Aquisição de bens de capital	94 424,53 €	2 604 600,01 €	0,00 €	2 243 726,53 €	1 505 350,59 €	94 424,53 €	1 363 179,28 €	1 457 603,81 €	738 375,94 €	47 746,78 €	3,63	52,34



Município de Alfândega da Fé — Câmara Municipal

DIVISÃO ADMINISTRATIVA E FINANCEIRA (D.A.F.)

07	AQUISIÇÃO DE BENS DE CAPITAL	94 424,53 €	2 604 600,01 €	0,00 €	2 243 726,53 €	1 505 350,59 €	94 424,53 €	1 363 179,28 €	1 457 603,81 €	738 375,94 €	47 746,78 €	3,63	52,34
0701	INVESTIMENTOS	94 424,53 €	2 567 100,01 €	0,00 €	2 217 190,05 €	1 478 814,11 €	94 424,53 €	1 336 642,80 €	1 431 067,33 €	738 375,94 €	47 746,78 €	3,68	52,07
070101	TERRENOS	0,00 €	10 001,00 €	0,00 €	0,00 €	0,00 €	0,00 €	0,00 €	0,00 €	0,00 €	0,00 €	0,00	0,00
070102	HABITAÇÕES	0,00 €	15 000,00 €	0,00 €	0,00 €	0,00 €	0,00 €	0,00 €	0,00 €	0,00 €	0,00 €	0,00	0,00
07010202	AQUISIÇÃO	0,00 €	5 000,00 €	0,00 €	0,00 €	0,00 €	0,00 €	0,00 €	0,00 €	0,00 €	0,00 €	0,00	0,00
07010203	REPARAÇÃO E BENEFICIAÇÃO	0,00 €	10 000,00 €	0,00 €	0,00 €	0,00 €	0,00 €	0,00 €	0,00 €	0,00 €	0,00 €	0,00	0,00
070103	EDIFÍCIOS	20 447,53 €	1 073 526,96 €	0,00 €	1 015 741,21 €	767 157,61 €	20 447,53 €	746 710,08 €	767 157,61 €	248 583,60 €	0,00 €	1,91	69,56
07010301	INSTALAÇÕES DE SERVIÇOS	3 075,00 €	151 064,00 €	0,00 €	142 530,88 €	141 155,87 €	3 075,00 €	138 080,87 €	141 155,87 €	1 375,01 €	0,00 €	2,04	91,41
07010302	INSTALAÇÕES DESPORTIVAS E RECREATIVAS	0,00 €	5 500,00 €	0,00 €	607,84 €	165,88 €	0,00 €	165,88 €	165,88 €	441,96 €	0,00 €	0,00	3,02
07010305	ESCOLAS	17 372,53 €	817 462,81 €	0,00 €	784 250,11 €	625 835,86 €	17 372,53 €	608 463,33 €	625 835,86 €	158 414,25 €	0,00 €	2,13	74,43
07010307	OUTROS	0,00 €	99 500,15 €	0,00 €	88 352,38 €	0,00 €	0,00 €	0,00 €	0,00 €	88 352,38 €	0,00 €	0,00	0,00
070104	CONSTRUÇÕES DIVERSAS	12 522,16 €	826 403,06 €	0,00 €	645 150,99 €	273 428,95 €	12 522,16 €	235 681,12 €	248 203,28 €	371 722,04 €	25 225,67 €	1,52	28,52
07010401	VIADUTOS, ARRUAAMENTOS E OBRAS COMPLEMENTARES	5 271,41 €	188 763,00 €	0,00 €	121 008,19 €	79 036,90 €	5 271,41 €	68 643,03 €	73 914,44 €	41 971,29 €	5 122,46 €	2,79	36,37
07010402	SISTEMA DE DRENAGEM DE ÁGUAS RESIDUAIS	0,00 €	46 543,21 €	0,00 €	46 144,63 €	46 144,63 €	0,00 €	46 144,63 €	46 144,63 €	0,00 €	0,00 €	0,00	99,14
07010403	ESTAÇÕES DE TRATAMENTO DE ÁGUAS RESIDUAIS	0,00 €	48 500,00 €	0,00 €	26 561,08 €	18 566,08 €	0,00 €	14 259,60 €	14 259,60 €	7 995,00 €	4 306,48 €	0,00	29,40
07010404	ILUMINAÇÃO PÚBLICA	0,00 €	45 000,00 €	0,00 €	35 888,36 €	35 888,36 €	0,00 €	35 695,00 €	35 695,00 €	0,00 €	193,36 €	0,00	79,32
07010405	PARQUES E JARDINS	1 904,96 €	19 000,00 €	0,00 €	10 615,27 €	10 615,27 €	1 904,96 €	8 710,31 €	10 615,27 €	0,00 €	0,00 €	10,03	45,84
07010406	INSTALAÇÕES DESPORTIVAS E RECREATIVAS	0,00 €	10 000,00 €	0,00 €	3 186,03 €	3 087,63 €	0,00 €	3 087,63 €	3 087,63 €	98,40 €	0,00 €	0,00	30,88
07010407	CAPTAÇÃO, TRATAMENTO E DISTRIBUIÇÃO DE ÁGUA	2 227,89 €	48 501,00 €	0,00 €	22 719,82 €	19 196,97 €	2 227,89 €	16 969,08 €	19 196,97 €	3 522,85 €	0,00 €	4,59	34,99
07010408	VIAÇÃO RURAL	0,00 €	40 000,00 €	0,00 €	28 909,22 €	22 244,10 €	0,00 €	9 169,20 €	9 169,20 €	6 665,12 €	13 074,90 €	0,00	22,92
07010409	SINALIZAÇÃO E TRANSITO	0,00 €	8 500,00 €	0,00 €	6 266,47 €	558,42 €	0,00 €	137,76 €	137,76 €	5 708,05 €	420,66 €	0,00	1,62
07010410	INFRAESTRUTURAS PARA DISTRIBUIÇÃO DE ENERG. ELECTRICA	0,00 €	1 893,85 €	0,00 €	0,00 €	0,00 €	0,00 €	0,00 €	0,00 €	0,00 €	0,00 €	0,00	0,00
07010412	CEMITÉRIOS	40,52 €	5 000,00 €	0,00 €	4 897,79 €	4 897,79 €	40,52 €	4 857,27 €	4 897,79 €	0,00 €	0,00 €	0,81	97,15
07010413	OUTROS	3 077,38 €	364 702,00 €	0,00 €	338 954,13 €	33 192,80 €	3 077,38 €	28 007,61 €	31 084,99 €	305 761,33 €	2 107,81 €	0,84	7,68
070106	MATERIAL DE TRANSPORTES	1 773,98 €	203 000,00 €	0,00 €	195 395,92 €	163 758,81 €	1 773,98 €	147 059,53 €	148 833,51 €	31 637,11 €	14 925,30 €	0,87	72,44
07010601	AQUISIÇÃO	0,00 €	138 000,00 €	0,00 €	136 936,88 €	136 936,88 €	0,00 €	124 036,89 €	124 036,89 €	0,00 €	12 899,99 €	0,00	89,88
07010602	REPARAÇÃO	1 773,98 €	65 000,00 €	0,00 €	58 459,04 €	26 821,93 €	1 773,98 €	23 022,64 €	24 796,62 €	31 637,11 €	2 025,31 €	2,73	35,42
070107	EQUIPAMENTO DE INFORMÁTICA	0,00 €	41 500,00 €	0,00 €	36 963,43 €	36 247,97 €	0,00 €	36 157,32 €	36 157,32 €	715,46 €	90,65 €	0,00	87,13
070108	SOFTWARE INFORMÁTICO	442,80 €	10 400,00 €	0,00 €	10 020,77 €	5 967,92 €	442,80 €	5 513,17 €	5 955,97 €	4 052,85 €	11,95 €	4,26	53,01



Município de Alfândega da Fé — Câmara Municipal

DIVISÃO ADMINISTRATIVA E FINANCEIRA (D.A.F.)

	070109	EQUIPAMENTO ADMINISTRATIVO	159,90 €	19 500,00 €	0,00 €	12 323,20 €	12 269,30 €	159,90 €	11 855,10 €	12 015,00 €	53,90 €	254,30 €	0,82	60,80
	070110	EQUIPAMENTO BÁSICO	25 633,20 €	45 000,00 €	0,00 €	39 648,09 €	39 376,09 €	25 633,20 €	8 467,52 €	34 100,72 €	272,00 €	5 275,37 €	56,96	18,82
	07011002	OUTROS	25 633,20 €	45 000,00 €	0,00 €	39 648,09 €	39 376,09 €	25 633,20 €	8 467,52 €	34 100,72 €	272,00 €	5 275,37 €	56,96	18,82
	070111	FERRAMENTOS E UTENSÍLIOS	634,13 €	5 000,00 €	0,00 €	4 647,13 €	4 422,53 €	634,13 €	2 170,95 €	2 805,08 €	224,60 €	1 617,45 €	12,68	43,42
	070112	ARTIGOS E OBJECTOS DE VALOR	0,00 €	17 000,00 €	0,00 €	0,00 €	0,00 €	0,00 €	0,00 €	0,00 €	0,00 €	0,00 €	0,00	0,00
	070113	INVESTIMENTOS INCORPÓREOS	32 560,83 €	69 440,00 €	0,00 €	69 313,12 €	58 446,94 €	32 560,83 €	25 886,11 €	58 446,94 €	10 866,18 €	0,00 €	46,89	37,28
	070115	OUTROS INVESTIMENTOS	250,00 €	231 328,99 €	0,00 €	187 986,19 €	117 737,99 €	250,00 €	117 141,90 €	117 391,90 €	70 248,20 €	346,09 €	0,11	50,64
	0702	LOCAÇÃO FINANCEIRA	0,00 €	37 500,00 €	0,00 €	26 536,48 €	26 536,48 €	0,00 €	26 536,48 €	26 536,48 €	0,00 €	0,00 €	0,00	70,76
	070205	MATERIAL DE TRANSPORTE- LOCAÇÃO FINANCEIRA	0,00 €	9 000,00 €	0,00 €	0,00 €	0,00 €	0,00 €	0,00 €	0,00 €	0,00 €	0,00 €	0,00	0,00
	070207	MAQUINARIA E EQUIPAMENTO- LOCAÇÃO FINANCEIRA	0,00 €	28 500,00 €	0,00 €	26 536,48 €	26 536,48 €	0,00 €	26 536,48 €	26 536,48 €	0,00 €	0,00 €	0,00	93,11
D7		Transferências e subsídios de capital	8 092,73 €	330 084,30 €	0,00 €	308 564,35 €	285 064,35 €	8 092,73 €	209 523,64 €	217 616,37 €	23 500,00 €	67 447,98 €	2,45	63,48
D71		Transferências de capital	8 092,73 €	330 084,30 €	0,00 €	308 564,35 €	285 064,35 €	8 092,73 €	209 523,64 €	217 616,37 €	23 500,00 €	67 447,98 €	2,45	63,48
D711		Administrações Públicas	8 092,73 €	194 209,54 €	0,00 €	173 104,70 €	156 604,70 €	8 092,73 €	100 178,48 €	108 271,21 €	16 500,00 €	48 333,49 €	4,17	51,58
D7111		Administração Central - Estado Português	0,00 €	0,00 €	0,00 €	0,00 €	0,00 €	0,00 €	0,00 €	0,00 €	0,00 €	0,00 €	0,00	0,00
D7112		Administração Central - Outras entidades	0,00 €	0,00 €	0,00 €	0,00 €	0,00 €	0,00 €	0,00 €	0,00 €	0,00 €	0,00 €	0,00	0,00
D7113		Segurança Social	0,00 €	0,00 €	0,00 €	0,00 €	0,00 €	0,00 €	0,00 €	0,00 €	0,00 €	0,00 €	0,00	0,00
D7114		Administração Regional	0,00 €	0,00 €	0,00 €	0,00 €	0,00 €	0,00 €	0,00 €	0,00 €	0,00 €	0,00 €	0,00	0,00
D7115		Administração Local	8 092,73 €	194 209,54 €	0,00 €	173 104,70 €	156 604,70 €	8 092,73 €	100 178,48 €	108 271,21 €	16 500,00 €	48 333,49 €	4,17	51,58
	08	TRANSFERÊNCIAS DE CAPITAL	8 092,73 €	194 209,54 €	0,00 €	173 104,70 €	156 604,70 €	8 092,73 €	100 178,48 €	108 271,21 €	16 500,00 €	48 333,49 €	4,17	51,58
	0805	ADMINISTRAÇÃO LOCAL	8 092,73 €	194 209,54 €	0,00 €	173 104,70 €	156 604,70 €	8 092,73 €	100 178,48 €	108 271,21 €	16 500,00 €	48 333,49 €	4,17	51,58
	080501	CONTINENTE	8 092,73 €	194 209,54 €	0,00 €	173 104,70 €	156 604,70 €	8 092,73 €	100 178,48 €	108 271,21 €	16 500,00 €	48 333,49 €	4,17	51,58
	08050102	FREGUESIAS	0,00 €	86 398,00 €	0,00 €	86 393,65 €	69 893,65 €	0,00 €	64 993,55 €	64 993,55 €	16 500,00 €	4 900,10 €	0,00	75,23
	08050104	ASSOCIAÇÃO DE MUNICIPIOS	8 092,73 €	107 811,54 €	0,00 €	86 711,05 €	86 711,05 €	8 092,73 €	35 184,93 €	43 277,66 €	0,00 €	43 433,39 €	7,51	32,64
D712		Entidades do Setor não Lucrativo	0,00 €	116 885,86 €	0,00 €	116 471,65 €	111 471,65 €	0,00 €	92 357,16 €	92 357,16 €	5 000,00 €	19 114,49 €	0,00	79,02
	08	TRANSFERÊNCIAS DE CAPITAL	0,00 €	116 885,86 €	0,00 €	116 471,65 €	111 471,65 €	0,00 €	92 357,16 €	92 357,16 €	5 000,00 €	19 114,49 €	0,00	79,02
	0807	INSTITUIÇÕES SEM FINS LUCRATIVOS	0,00 €	116 885,86 €	0,00 €	116 471,65 €	111 471,65 €	0,00 €	92 357,16 €	92 357,16 €	5 000,00 €	19 114,49 €	0,00	79,02
	080701	INSTITUIÇÕES SEM FINS LUCRATIVOS	0,00 €	116 885,86 €	0,00 €	116 471,65 €	111 471,65 €	0,00 €	92 357,16 €	92 357,16 €	5 000,00 €	19 114,49 €	0,00	79,02
D713		Famílias	0,00 €	18 988,90 €	0,00 €	18 988,00 €	16 988,00 €	0,00 €	16 988,00 €	16 988,00 €	2 000,00 €	0,00 €	0,00	89,46
	08	TRANSFERÊNCIAS DE CAPITAL	0,00 €	18 988,90 €	0,00 €	18 988,00 €	16 988,00 €	0,00 €	16 988,00 €	16 988,00 €	2 000,00 €	0,00 €	0,00	89,46
	0808	FAMÍLIAS	0,00 €	18 988,90 €	0,00 €	18 988,00 €	16 988,00 €	0,00 €	16 988,00 €	16 988,00 €	2 000,00 €	0,00 €	0,00	89,46



Município de Alfândega da Fé — Câmara Municipal

DIVISÃO ADMINISTRATIVA E FINANCEIRA (D.A.F.)

	080802	OUTRAS	0,00 €	18 988,90 €	0,00 €	18 988,00 €	16 988,00 €	0,00 €	16 988,00 €	16 988,00 €	2 000,00 €	0,00 €	0,00	89,46
D714		Outras	0,00 €	0,00 €	0,00 €	0,00 €	0,00 €	0,00 €	0,00 €	0,00 €	0,00 €	0,00 €	0,00	0,00
D72		Subsídios de capital	0,00 €	0,00 €	0,00 €	0,00 €	0,00 €	0,00 €	0,00 €	0,00 €	0,00 €	0,00 €	0,00	0,00
D8		Outras despesas de capital	0,00 €	0,00 €	0,00 €	0,00 €	0,00 €	0,00 €	0,00 €	0,00 €	0,00 €	0,00 €	0,00	0,00
D9		Despesa com ativos financeiros	0,00 €	167,25 €	0,00 €	0,00 €	0,00 €	0,00 €	0,00 €	0,00 €	0,00 €	0,00 €	0,00	0,00
	09	ACTIVOS FINANCEIROS	0,00 €	167,25 €	0,00 €	0,00 €	0,00 €	0,00 €	0,00 €	0,00 €	0,00 €	0,00 €	0,00	0,00
	0901	DEPÓSITOS, CERTIFICADOS DE DEPÓSITOS E POUANÇA	0,00 €	167,25 €	0,00 €	0,00 €	0,00 €	0,00 €	0,00 €	0,00 €	0,00 €	0,00 €	0,00	0,00
	090105	ADMINISTRAÇÃO PÚBLICA CENTRAL- ESTADO	0,00 €	167,25 €	0,00 €	0,00 €	0,00 €	0,00 €	0,00 €	0,00 €	0,00 €	0,00 €	0,00	0,00
D10		Despesa com passivos financeiros	0,00 €	826 388,41 €	0,00 €	826 387,64 €	826 387,64 €	0,00 €	826 387,64 €	826 387,64 €	0,00 €	0,00 €	0,00	100,00
	10	PASSIVOS FINANCEIROS	0,00 €	826 388,41 €	0,00 €	826 387,64 €	826 387,64 €	0,00 €	826 387,64 €	826 387,64 €	0,00 €	0,00 €	0,00	100,00
	1006	EMPRÉSTIMOS A MÉDIO E LONGO PRAZOS	0,00 €	826 388,41 €	0,00 €	826 387,64 €	826 387,64 €	0,00 €	826 387,64 €	826 387,64 €	0,00 €	0,00 €	0,00	100,00
	100603	SOCIEDADES FINANCEIRAS-BANCOS OUTRAS INSTITUIÇÕES	0,00 €	826 388,41 €	0,00 €	826 387,64 €	826 387,64 €	0,00 €	826 387,64 €	826 387,64 €	0,00 €	0,00 €	0,00	100,00
Total:			285 467,60 €	11 880 526,77 €	0,00 €	11 343 027,20 €	10 231 615,88 €	282 155,46 €	9 516 188,36 €	9 798 343,82 €	1 111 411,32 €	433 272,06 €	2,37	80,10



Município de Alfândega da Fé — Câmara Municipal

DIVISÃO ADMINISTRATIVA E FINANCEIRA (D.A.F.)

4. DEMONSTRAÇÃO DE EXECUÇÃO DO PLANO PLURIANUAL DE INVESTIMENTO (PPI)





Município de Alfândega da Fé — Câmara Municipal

DIVISÃO ADMINISTRATIVA E FINANCEIRA (D.A.F.)

Objetivo	Número do projeto				Designação do projeto	Rúbrica	Forma de realização	Grupo de Fontes de Financiamento				Datas		Montante Previsto			Montante Executado			Nível de execução financeira anual %	Nível de execução financeira global %	
								R G	R P	U E	EMPR	Início	Fim	Ano	Ano Seguinte	Total	Anos Anteriores	Ano	Total			
	Código	Ano	Tp	Número				[6]	[7]	[8]	[9]	[10]	[11]	[12]	[13]	[14]=[12]+[13]	[15]	[16]	[17]=[15]+[16]			[18]
1		0		0	Funções gerais			0,00 €	525 917,15 €	0,00 €	0,00 €			627 943,00 €	27 000,00 €	654 943,00	523 640,09	460 337,73	983 977,82	73,31	150,24	
1.1.		0		0	Serviços gerais de administração pública			0,00 €	506 917,00 €	0,00 €	0,00 €			589 942,00 €	27 000,00 €	616 942,00	151 603,00	444 740,85	596 343,85	75,39	96,66	
1.1.1.		0		0	Administracao geral			0,00 €	506 917,00 €	0,00 €	0,00 €			589 942,00 €	27 000,00 €	616 942,00	151 603,00	444 740,85	596 343,85	75,39	96,66	
1.1.1.1.	77	2011	I	2	INFRA-ESTRUTURAS DIVERSAS NO CONCELHO	OUTRA		0,00 €	0,00 €	0,00 €	0,00 €	40 544,00 €	44 196,00 €	133 100,00 €	0,00 €	133 100,00	32 766,58	122 694,91	155 461,49	92,18	116,80	
1.1.1.1.	77	2011	I	2	Aquisição de bens de capital	D6		0,00 €	121 500,00 €	0,00 €	0,00 €			0,00 €	0,00 €	0,00	0,00	0,00	0,00	0,00	0,00	0,00
1.1.1.1.	77	2011	I	2	Aquisição de bens de capital	D6		0,00 €	500,00 €	0,00 €	0,00 €			0,00 €	0,00 €	0,00	0,00	0,00	0,00	0,00	0,00	0,00
1.1.1.1.	77	2011	I	2	Aquisição de bens de capital	D6		0,00 €	1 100,00 €	0,00 €	0,00 €			0,00 €	0,00 €	0,00	0,00	0,00	0,00	0,00	0,00	0,00
1.1.1.1.	77	2011	I	2	Aquisição de bens de capital	D6		0,00 €	5 000,00 €	0,00 €	0,00 €			0,00 €	0,00 €	0,00	0,00	0,00	0,00	0,00	0,00	0,00
1.1.1.1.	77	2011	I	2	Aquisição de bens de capital	D6		0,00 €	5 000,00 €	0,00 €	0,00 €			0,00 €	0,00 €	0,00	0,00	0,00	0,00	0,00	0,00	0,00
1.1.1.1.	78	2011	I	3	ACÇÕES E PUBLICAÇÕES DIVERSAS PARA PROMOÇÃO DE ALFÂNDEGA DA FE	OUTRA		0,00 €	21 440,00 €	0,00 €	0,00 €	40 544,00 €	44 196,00 €	69 440,00 €	0,00 €	69 440,00	37 181,97	58 446,94	95 628,91	84,17	137,71	
1.1.1.1.	79	2011	I	4	AQUISIÇÃO DE TERRENOS e EDIFICIOS	OUTRA		0,00 €	0,00 €	0,00 €	0,00 €	40 544,00 €	44 196,00 €	10 002,00 €	0,00 €	10 002,00	0,00	0,00	0,00	0,00	0,00	0,00
1.1.1.1.	79	2011	I	4	Aquisição de bens de capital	D6		0,00 €	10 001,00 €	0,00 €	0,00 €			0,00 €	0,00 €	0,00	0,00	0,00	0,00	0,00	0,00	0,00
1.1.1.1.	79	2011	I	4	Aquisição de bens de capital	D6		0,00 €	1,00 €	0,00 €	0,00 €			0,00 €	0,00 €	0,00	0,00	0,00	0,00	0,00	0,00	0,00
1.1.1.1.	80	2011	I	5	AQUISIÇÃO/ALUGUER E GRANDES REPARAÇÕES DE VEICULOS E EQUIPAMENTO DE TRANSPORTE	OUTRA		0,00 €	0,00 €	0,00 €	0,00 €	40 544,00 €	44 196,00 €	240 500,00 €	0,00 €	240 500,00	40 339,55	175 369,99	215 709,54	72,92	89,69	
1.1.1.1.	80	2011	I	5	Aquisição de bens de capital	D6		0,00 €	138 000,00 €	0,00 €	0,00 €			0,00 €	0,00 €	0,00	0,00	0,00	0,00	0,00	0,00	0,00
1.1.1.1.	80	2011	I	5	Aquisição de bens de capital	D6		0,00 €	65 000,00 €	0,00 €	0,00 €			0,00 €	0,00 €	0,00	0,00	0,00	0,00	0,00	0,00	0,00
1.1.1.1.	80	2011	I	5	Aquisição de bens de capital	D6		0,00 €	9 000,00 €	0,00 €	0,00 €			0,00 €	0,00 €	0,00	0,00	0,00	0,00	0,00	0,00	0,00
1.1.1.1.	80	2011	I	5	Aquisição de bens de capital	D6		0,00 €	28 500,00 €	0,00 €	0,00 €			0,00 €	0,00 €	0,00	0,00	0,00	0,00	0,00	0,00	0,00
1.1.1.1.	81	2011	I	6	EQUIPAMENTO INFORMÁTICO PARA OS SERVIÇOS	OUTRA		0,00 €	39 000,00 €	0,00 €	0,00 €	40 544,00 €	44 196,00 €	39 000,00 €	0,00 €	39 000,00	13 182,50	36 157,32	49 339,82	92,71	126,51	



Município de Alfândega da Fé — Câmara Municipal

DIVISÃO ADMINISTRATIVA E FINANCEIRA (D.A.F.)

1.1.1.	82	2011	I	7	AQUISIÇÃO DE SOFTWARE PARA OS SERVIÇOS	D6	OUTRA	0,00 €	5 000,00 €	0,00 €	0,00 €	40 544,00 €	44 196,00 €	10 400,00 €	0,00 €	10 400,00	6 407,07	5 955,97	12 363,04	57,27	118,88
1.1.1.	83	2011	I	8	AQUISIÇÃO DE MOBILIÁRIO E EQUIPAMENTO DIVERSO PARA OS SERVIÇOS		OUTRA	0,00 €	0,00 €	0,00 €	0,00 €	40 544,00 €	44 196,00 €	59 000,00 €	0,00 €	59 000,00	17 917,07	43 456,46	61 373,53	73,66	104,02
1.1.1.	83	2011	I	8	Aquisição de bens de capital	D6		0,00 €	10 000,00 €	0,00 €	0,00 €			0,00 €	0,00 €	0,00	0,00	0,00	0,00	0,00	0,00
1.1.1.	83	2011	I	8	Aquisição de bens de capital	D6		0,00 €	21 000,00 €	0,00 €	0,00 €			0,00 €	0,00 €	0,00	0,00	0,00	0,00	0,00	0,00
1.1.1.	1	2019	I	1	GIP - Gabinetes de Inserção Profissional - Capital		OUTRA	0,00 €	0,00 €	0,00 €	0,00 €	43 466,00 €	44 196,00 €	4 500,00 €	0,00 €	4 500,00	3 808,26	2 659,26	6 467,52	59,10	143,72
1.1.1.	1	2019	I	1	Aquisição de bens de capital	D6		0,00 €	1 500,00 €	0,00 €	0,00 €			0,00 €	0,00 €	0,00	0,00	0,00	0,00	0,00	0,00
1.1.1.	1	2019	I	1	Aquisição de bens de capital	D6		0,00 €	2 000,00 €	0,00 €	0,00 €			0,00 €	0,00 €	0,00	0,00	0,00	0,00	0,00	0,00
1.1.1.	7	2020	I	3	Construção/Aquisição de um monumento alusivo à cereja	D6	OUTRA	0,00 €	22 000,00 €	0,00 €	0,00 €	43 831,00 €	44 196,00 €	17 000,00 €	0,00 €	17 000,00	0,00	0,00	0,00	0,00	0,00
1.1.1.	11	2020	I	7	Centro de inclusão digital	D6	OUTRA	0,00 €	1 375,00 €	0,00 €	0,00 €	43 831,00 €	44 926,00 €	7 000,00 €	27 000,00 €	34 000,00	0,00	0,00	0,00	0,00	0,00
1.2.		0		0	Segurança e ordem públicas			0,00 €	19 000,15 €	0,00 €	0,00 €			38 001,00 €	0,00 €	38 001,00	372 037,09	15 596,88	387 633,97	41,04	1 020,06
1.2.1.		0		0	Proteção civil e luta contra incêndios			0,00 €	19 000,15 €	0,00 €	0,00 €			38 001,00 €	0,00 €	38 001,00	372 037,09	15 596,88	387 633,97	41,04	1 020,06
1.2.1.	4	2016	I	4	BASE DE ACOLHIMENTO DO GRUPO DE INTERVENÇÃO DE PROTEÇÃO E SOCORRO DA REGIÃO DE TRAS OS MONTES EM ALFÂNDEGA DA FE	D6	EMPREITADA	0,00 €	14 000,15 €	0,00 €	0,00 €	42 370,00 €	44 196,00 €	18 001,00 €	0,00 €	18 001,00	369 005,49	15 596,88	384 602,37	86,65	2 136,56
1.2.1.	6	2018	I	13	Realização de Faixas de Interrupção de Combustíveis (FIC) em áreas não prioritárias, no âmbito da Prevenção de Fogos Florestais	D6	OUTRA	0,00 €	5 000,00 €	0,00 €	0,00 €	40 459,00 €	44 196,00 €	20 000,00 €	0,00 €	20 000,00	3 031,60	0,00	3 031,60	0,00	15,16
2		0		0	Funções sociais			0,00 €	433 357,79 €	0,00 €	0,00 €			1 683 947,20 €	2 603 048,19 €	4 286 995,39	409 018,95	925 844,99	1 334 863,94	54,98	31,14
2.1.		0		0	Educação			0,00 €	94 015,79 €	0,00 €	0,00 €			848 962,81 €	887 691,69 €	1 736 654,50	26 069,34	642 955,23	669 024,57	75,73	38,52
2.1.1.		0		0	Ensino não superior			0,00 €	90 515,79 €	0,00 €	0,00 €			845 462,81 €	887 691,69 €	1 733 154,50	26 069,34	642 955,23	669 024,57	76,05	38,60
2.1.1.	90	2011	I	15	RECUPERAÇÃO E CONSERVAÇÃO DAS ESCOLAS DO CONCELHO	D6	OUTRA	0,00 €	38 700,00 €	0,00 €	0,00 €	40 544,00 €	44 196,00 €	38 700,00 €	0,00 €	38 700,00	5 588,55	1 742,91	7 331,46	4,50	18,94
2.1.1.	7	2017	I	7	Acordos de colaboração para intervenções de requalificação e modernização das instalações das escolas do 2.º e 3.º ciclos do ensino básico e do ensino secundário	D6	EMPREITADA	0,00 €	49 915,79 €	0,00 €	0,00 €	42 736,00 €	44 196,00 €	778 762,81 €	887 691,69 €	1 666 454,50	0,00	624 092,95	624 092,95	80,14	37,45



Município de Alfândega da Fé — Câmara Municipal

DIVISÃO ADMINISTRATIVA E FINANCEIRA (D.A.F.)

2.1.1.	1	2018	I	7	Planos integrados e inovadores de combate ao insucesso escolar - Projetos - atividades extracurriculares	D6	OUTRA	0,00 €	750,00 €	0,00 €	0,00 €	43 101,00 €	44 196,00 €	5 000,00 €	0,00 €	5 000,00	2 889,06	3 211,12	6 100,18	64,22	122,00
2.1.1.	2	2018	I	8	Planos integrados e inovadores de combate ao insucesso escolar -Projetos - Equipas Multidisciplinares	D6	OUTRA	0,00 €	150,00 €	0,00 €	0,00 €	43 101,00 €	44 196,00 €	22 000,00 €	0,00 €	22 000,00	17 591,73	13 908,25	31 499,98	63,22	143,18
2.1.1.	3	2019	I	11	Atualização do parque informático do Polo Escolar - EB1	D6	OUTRA	0,00 €	1 000,00 €	0,00 €	0,00 €	43 466,00 €	44 196,00 €	1 000,00 €	0,00 €	1 000,00	0,00	0,00	0,00	0,00	0,00
2.1.2.	0	0	0	0	Serviços auxiliares de ensino			0,00 €	3 500,00 €	0,00 €	0,00 €			3 500,00 €	0,00 €	3 500,00	0,00	0,00	0,00	0,00	0,00
2.1.2.	92	2011	I	17	AQUISIÇÃO DE EQUIPAMENTO DESPORTIVO PARA AS DIVERSAS ESCOLAS DO CONCELHO		OUTRA	0,00 €	0,00 €	0,00 €	0,00 €	40 544,00 €	44 196,00 €	3 500,00 €	0,00 €	3 500,00	0,00	0,00	0,00	0,00	0,00
2.1.2.	92	2011	I	17	Aquisição de bens de capital	D6		0,00 €	1 500,00 €	0,00 €	0,00 €			0,00 €	0,00 €	0,00	0,00	0,00	0,00	0,00	0,00
2.1.2.	92	2011	I	17	Aquisição de bens de capital	D6		0,00 €	1 000,00 €	0,00 €	0,00 €			0,00 €	0,00 €	0,00	0,00	0,00	0,00	0,00	0,00
2.1.2.	92	2011	I	17	Aquisição de bens de capital	D6		0,00 €	1 000,00 €	0,00 €	0,00 €			0,00 €	0,00 €	0,00	0,00	0,00	0,00	0,00	0,00
2.3.	0	0	0	0	Segurança e acção sociais			0,00 €	45 700,00 €	0,00 €	0,00 €			40 700,00 €	0,00 €	40 700,00	10 555,18	17 894,36	28 449,54	43,97	69,90
2.3.2.	0	0	0	0	Acção social			0,00 €	45 700,00 €	0,00 €	0,00 €			40 700,00 €	0,00 €	40 700,00	10 555,18	17 894,36	28 449,54	43,97	69,90
2.3.2.	1	2019	I	4	FABRICA DO EMPREENDEDOR	D6	OUTRA	0,00 €	25 700,00 €	0,00 €	0,00 €	43 466,00 €	44 561,00 €	25 700,00 €	0,00 €	25 700,00	10 555,18	17 894,36	28 449,54	69,63	110,70
2.3.2.	11	2020	I	8	Aquisição/recuperação de edifícios no âmbito do 1º Direito		OUTRA	0,00 €	0,00 €	0,00 €	0,00 €	43 831,00 €	44 561,00 €	15 000,00 €	0,00 €	15 000,00	0,00	0,00	0,00	0,00	0,00
2.3.2.	11	2020	I	8	Aquisição de bens de capital	D6		0,00 €	10 000,00 €	0,00 €	0,00 €			0,00 €	0,00 €	0,00	0,00	0,00	0,00	0,00	0,00
2.3.2.	11	2020	I	8	Aquisição de bens de capital	D6		0,00 €	10 000,00 €	0,00 €	0,00 €			0,00 €	0,00 €	0,00	0,00	0,00	0,00	0,00	0,00
2.4.	0	0	0	0	Habituação e serviços colectivos			0,00 €	309 339,93 €	0,00 €	0,00 €			734 154,21 €	600 000,00 €	1 334 154,21	260 226,43	258 728,29	518 954,72	35,24	38,90
2.4.2.	0	0	0	0	Ordenamento do território			0,00 €	151 108,15 €	0,00 €	0,00 €			482 609,00 €	600 000,00 €	1 082 609,00	58 935,82	113 520,46	172 456,28	23,52	15,93
2.4.2.	2	2011	I	25	INTERVENÇÕES DE CONSERVAÇÃO URBANÍSTICA NO CONCELHO DE ALFÂNDEGA DA FÉ	D6	OUTRA	0,00 €	35 000,00 €	0,00 €	0,00 €	40 544,00 €	44 196,00 €	35 000,00 €	0,00 €	35 000,00	17 332,99	6 871,03	24 204,02	19,63	69,15
2.4.2.	21	2011	I	44	INTERVENÇÃO DE CONSERVAÇÃO EM VÁRIOS EDIFÍCIOS MUNICIPAIS/PUBLICOS	D6	OUTRA	0,00 €	34 900,00 €	0,00 €	0,00 €	40 544,00 €	44 196,00 €	34 900,00 €	0,00 €	34 900,00	35 659,83	24 271,26	59 931,09	69,55	171,72



Município de Alfândega da Fé — Câmara Municipal

DIVISÃO ADMINISTRATIVA E FINANCEIRA (D.A.F.)

2.4.2.	1	2016	I	1	REABILITAÇÃO URBANA - "Elaboração de planos na área do ordenamento do território, urbanismo ou reabilitação urbana"	D6	OUTRA	0,00 €	1,00 €	0,00 €	0,00 €	42 370,00 €	44 196,00 €	1,00 €	0,00 €	1,00	0,00	0,00	0,00	0,00	0,00
2.4.2.	9	2017	I	8	PAMUS - Interface de passageiros e melhoria das condições de acesso junto da Escola EB1 e Centro de Saúde.	D6	EMPREITADA	0,00 €	-41 750,00 €	0,00 €	0,00 €	42 736,00 €	44 196,00 €	5 000,00 €	250 000,00 €	255 000,00	0,00	0,00	0,00	0,00	0,00
2.4.2.	11	2017	I	10	PAMUS - Melhoria das Paragens de Transporte Coletivo	D6	EMPREITADA	0,00 €	0,15 €	0,00 €	0,00 €	42 736,00 €	44 196,00 €	1,00 €	0,00 €	1,00	0,00	0,00	0,00	0,00	0,00
2.4.2.	2	2018	I	2	PARU - Reabilitação da "Casa do Arcebispo D. José de Moura"	D6	EMPREITADA	0,00 €	45 000,00 €	0,00 €	0,00 €	43 101,00 €	44 196,00 €	300 000,00 €	350 000,00 €	650 000,00	1 845,00	0,00	1 845,00	0,00	0,28
2.4.2.	3	2018	I	3	Alfândega mais Acessível	D6		0,00 €	23 650,00 €	0,00 €	0,00 €	43 101,00 €	44 196,00 €	53 400,00 €	0,00 €	53 400,00	4 098,00	44 924,64	49 022,64	84,13	91,80
2.4.2.	4	2018	I	10	Requalificação do centro na localidade de Picões.	D6	OUTRA	0,00 €	1,00 €	0,00 €	0,00 €	43 101,00 €	44 196,00 €	1,00 €	0,00 €	1,00	0,00	0,00	0,00	0,00	0,00
2.4.2.	1	2019	I	5	Elaboração da Revisão do PDM + elaboração do Relatório do Estado do Ordenamento do Território	D6	OUTRA	0,00 €	54 306,00 €	0,00 €	0,00 €	43 466,00 €	44 196,00 €	54 306,00 €	0,00 €	54 306,00	0,00	37 453,53	37 453,53	68,97	68,97
2.4.3.		0		0	Saneamento			0,00 €	66 981,48 €	0,00 €	0,00 €			95 043,21 €	0,00 €	95 043,21	0,00	60 404,23	60 404,23	63,55	63,55
2.4.3.	5	2018	I	12	Sistema de Águas Residuais de Vilarelhos	D6		0,00 €	2 731,48 €	0,00 €	0,00 €	43 282,00 €	44 196,00 €	46 543,21 €	0,00 €	46 543,21	0,00	46 144,63	46 144,63	99,14	99,14
2.4.3.	1	2019	I	8	Sistema de Águas Residuais de Alfândega da Fé - EE do Vale Abade	D6	EMPREITADA	0,00 €	750,00 €	0,00 €	0,00 €	43 466,00 €	44 196,00 €	5 000,00 €	0,00 €	5 000,00	0,00	0,00	0,00	0,00	0,00
2.4.3.	2	2019	I	9	Ampliação dos coletores de descarga das ETAR's de Valpereiro e Soeima	D6	OUTRA	0,00 €	8 000,00 €	0,00 €	0,00 €	43 466,00 €	44 196,00 €	8 000,00 €	0,00 €	8 000,00	0,00	0,00	0,00	0,00	0,00
2.4.3.	3	2019	I	10	Ampliação de redes e grandes substituições de redes Águas Residuais - AR	D6	OUTRA	0,00 €	45 000,00 €	0,00 €	0,00 €	43 466,00 €	44 196,00 €	25 000,00 €	0,00 €	25 000,00	0,00	11 984,10	11 984,10	47,94	47,94
2.4.3.	3	2020	I	2	Controlo operacional, reparação e outros serviços - 32 ETARS	D6	OUTRA	0,00 €	10 500,00 €	0,00 €	0,00 €	43 831,00 €	44 561,00 €	10 500,00 €	0,00 €	10 500,00	0,00	2 275,50	2 275,50	21,67	21,67
2.4.4.		0		0	Abastecimento de Água			0,00 €	68 500,15 €	0,00 €	0,00 €			58 501,00 €	0,00 €	58 501,00	99 115,34	22 002,05	121 117,39	37,61	207,04
2.4.4.	40	2011	I	53	Ampliação de redes e grandes substituições de redes AA - Abastecimento de Água	D6	OUTRA	0,00 €	23 500,00 €	0,00 €	0,00 €	40 908,00 €	44 196,00 €	23 500,00 €	0,00 €	23 500,00	75 243,93	18 896,97	94 140,90	80,41	400,60
2.4.4.	48	2011	I	61	AQUISIÇÃO DE DIVERSOS EQUIPAMENTOS PARA A REDE DE ABASTECIMENTO DE		OUTRA	0,00 €	0,00 €	0,00 €	0,00 €	40 544,00 €	44 196,00 €	10 000,00 €	0,00 €	10 000,00	5 548,89	2 805,08	8 353,97	28,05	83,54



Município de Alfândega da Fé — Câmara Municipal

DIVISÃO ADMINISTRATIVA E FINANCEIRA (D.A.F.)

					AGUA - AA																		
2.4.4.	48	2011	I	61	Aquisição de bens de capital	D6		0,00 €	5 000,00 €	0,00 €	0,00 €			0,00 €	0,00 €	0,00	0,00	0,00	0,00	0,00	0,00	0,00	
2.4.4.	48	2011	I	61	Aquisição de bens de capital	D6		0,00 €	5 000,00 €	0,00 €	0,00 €			0,00 €	0,00 €	0,00	0,00	0,00	0,00	0,00	0,00	0,00	0,00
2.4.4.	3	2016	I	3	Criação de ZMC's (seccionamento) e implementação de sistema de gestão e monitorização das redes de AA do Concelho	D6	OUTRA	0,00 €	10 000,00 €	0,00 €	0,00 €	42 370,00 €	44 196,00 €	10 000,00 €	0,00 €	10 000,00	4 889,99	0,00	4 889,99	0,00	48,90	48,90	
2.4.4.	5	2017	I	5	Subsistema de AA de Sambade, concelho de Alfândega da Fé	D6	EMPREITADA	0,00 €	0,15 €	0,00 €	0,00 €	43 101,00 €	44 196,00 €	1,00 €	0,00 €	1,00	12 151,55	0,00	12 151,55	0,00	1 215 155,00	1 215 155,00	
2.4.4.	1	2019	I	6	Reabilitação dos Reservatórios prioritários (substituição das descargas de fundo e válvulas, colocação de tela, pintura) - Vilareiros, Gouveia, Cabreira, Picões	D6	OUTRA	0,00 €	15 000,00 €	0,00 €	0,00 €	43 466,00 €	44 196,00 €	10 000,00 €	0,00 €	10 000,00	0,00	300,00	300,00	3,00	3,00	3,00	
2.4.4.	2	2019	I	7	Reabilitação de 20 Reservatórios do concelho (substituição das descargas de fundo e válvulas, e colocação de caudalímetros)	D6	OUTRA	0,00 €	10 000,00 €	0,00 €	0,00 €	43 466,00 €	44 196,00 €	5 000,00 €	0,00 €	5 000,00	1 280,98	0,00	1 280,98	0,00	25,62	25,62	
2.4.6.		0		0	Proteção do meio ambiente e conservação da natureza			0,00 €	22 750,15 €	0,00 €	0,00 €			98 001,00 €	0,00 €	98 001,00	102 175,27	62 801,55	164 976,82	64,08	168,34	168,34	
2.4.6.	49	2011	I	65	ARRANJOS PAISAGISTICO DE DIVERSOS ESPAÇOS VERDES	D6	OUTRA	0,00 €	19 000,00 €	0,00 €	0,00 €	40 544,00 €	44 196,00 €	19 000,00 €	0,00 €	19 000,00	8 934,71	10 615,27	19 549,98	55,87	102,90	102,90	
2.4.6.	2	2017	I	12	Plano de adaptação às Alterações Climáticas do Município de Alfândega da Fé - PAAC	D6	OUTRA	0,00 €	0,15 €	0,00 €	0,00 €	42 795,00 €	44 196,00 €	1,00 €	0,00 €	1,00	0,00	0,00	0,00	0,00	0,00	0,00	0,00
2.4.6.	3	2017	I	13	Felgueiras - aldeia da biosfera - projeto de reabilitação do espaço público - mobilidade e acessibilidade para todos	D6	EMPREITADA	0,00 €	3 000,00 €	0,00 €	0,00 €	42 737,00 €	44 196,00 €	20 000,00 €	0,00 €	20 000,00	68 092,16	0,00	68 092,16	0,00	340,46	340,46	
2.4.6.	2	2018	I	11	Projeto LIFE - Construção de lago Natural e aquisição de equipamentos	D6	OUTRA	0,00 €	750,00 €	0,00 €	0,00 €	43 101,00 €	44 196,00 €	57 000,00 €	0,00 €	57 000,00	25 148,40	52 186,28	77 334,68	91,56	135,68	135,68	
2.4.6.	2	2020	I	1	Conservação e Limpeza Urbana	D6		0,00 €	0,00 €	0,00 €	0,00 €	43 831,00 €	44 196,00 €	2 000,00 €	0,00 €	2 000,00	0,00	0,00	0,00	0,00	0,00	0,00	0,00
2.5.		0		0	Serviços culturais, recreativos e religiosos			0,00 €	-15 697,93 €	0,00 €	0,00 €			60 130,18 €	1 115 356,50 €	1 175 486,68	112 168,00	6 267,11	118 435,11	10,42	10,08	10,08	
2.5.1.		0		0	Cultura			0,00 €	-36 272,78 €	0,00 €	0,00 €			37 980,50 €	904 864,50 €	942 845,00	110 000,00	3 013,60	113 013,60	7,94	11,99	11,99	



Município de Alfândega da Fé — Câmara Municipal

DIVISÃO ADMINISTRATIVA E FINANCEIRA (D.A.F.)

2.5.1.	2	2018	I	6	EEC PROVER TERRAS DE TRÁS OS MONTES - "Lagar D'Rei"	D6	OUTRA	0,00 €	-700,00 €	0,00 €	0,00 €	43 101,00 €	44 196,00 €	24 800,00 €	300 000,00 €	324 800,00	110 000,00	3 013,60	113 013,60	12,15	34,80
2.5.1.	2	2019	I	2	Candidatura "Roteiro de Arte Mestre José Rodrigues"	D6	OUTRA	0,00 €	0,30 €	0,00 €	0,00 €	43 466,00 €	44 196,00 €	1,00 €	0,00 €	1,00	0,00	0,00	0,00	0,00	0,00
2.5.1.	8	2020	I	4	Modernização e Dinamização da Casa do Adro - Museu Municipal de Arte	D6	OUTRA	0,00 €	-12 500,00 €	0,00 €	0,00 €	43 831,00 €	44 561,00 €	10 000,00 €	289 185,00 €	299 185,00	0,00	0,00	0,00	0,00	0,00
2.5.1.	10	2020	I	6	Cultura para todos em Alfândega da Fé	D6	OUTRA	0,00 €	-23 148,08 €	0,00 €	0,00 €	43 831,00 €	44 561,00 €	2 679,50 €	65 679,50 €	68 359,00	0,00	0,00	0,00	0,00	0,00
2.5.1.	12	2020	I	9	Rotas dos Frescos e Pituras Murais	D6	OUTRA	0,00 €	75,00 €	0,00 €	0,00 €	43 831,00 €	44 561,00 €	500,00 €	250 000,00 €	250 500,00	0,00	0,00	0,00	0,00	0,00
2.5.2.	0	0	0	0	Desporto, recreio e lazer			0,00 €	20 572,85 €	0,00 €	0,00 €			22 146,68 €	210 492,00 €	232 638,68	2 168,00	3 253,51	5 421,51	14,69	2,33
2.5.2.	58	2011	I	70	INTERVENÇÃO EM DIVERSOS EQUIPAMENTOS DESPORTIVOS DO CONCELHO	D6	OUTRA	0,00 €	5 000,00 €	0,00 €	0,00 €	40 544,00 €	44 196,00 €	5 000,00 €	0,00 €	5 000,00	0,00	165,88	165,88	3,32	3,32
2.5.2.	1	2018	I	4	Requalificação das Piscinas Municipais	D6		0,00 €	10 000,00 €	0,00 €	0,00 €	43 101,00 €	44 196,00 €	10 000,00 €	0,00 €	10 000,00	2 168,00	3 087,63	5 255,63	30,88	52,56
2.5.2.	1	2019	I	12	Zona de lazer do Sto Antão da Barca	D6		0,00 €	1,00 €	0,00 €	0,00 €	43 466,00 €	44 196,00 €	1,00 €	0,00 €	1,00	0,00	0,00	0,00	0,00	0,00
2.5.2.	9	2020	I	5	Bota-te a Andar-Criação e requalificação de trilhos pedestres em áreas protegidas	D6	OUTRA	0,00 €	5 571,85 €	0,00 €	0,00 €	43 831,00 €	44 926,00 €	7 145,68 €	210 492,00 €	217 637,68	0,00	0,00	0,00	0,00	0,00
2.5.3.	0	0	0	0	Outras actividades cívicas e religiosas			0,00 €	2,00 €	0,00 €	0,00 €			3,00 €	0,00 €	3,00	0,00	0,00	0,00	0,00	0,00
2.5.3.	1	2016	I	7	ORÇAMENTO PARTICIPATIVO JOVEM	D6	OUTRA	0,00 €	1,00 €	0,00 €	0,00 €	41 640,00 €	44 196,00 €	1,00 €	0,00 €	1,00	0,00	0,00	0,00	0,00	0,00
2.5.3.	2	2016	I	8	ORÇAMENTO PARTICIPATIVO SENIOR	D6	OUTRA	0,00 €	1,00 €	0,00 €	0,00 €	41 640,00 €	44 196,00 €	1,00 €	0,00 €	1,00	0,00	0,00	0,00	0,00	0,00
2.5.3.	10	2016	I	9	ORÇAMENTO PARTICIPATIVO GERAL	D6	OUTRA	0,00 €	0,00 €	0,00 €	0,00 €	42 370,00 €	44 196,00 €	1,00 €	0,00 €	1,00	0,00	0,00	0,00	0,00	0,00
3	0	0	0	0	Funções económicas			0,00 €	-611 914,33 €	0,00 €	0,00 €			292 709,81 €	1 012 820,00 €	1 305 529,81	65 162,63	71 421,09	136 583,72	24,40	10,46
3.1.	0	0	0	0	Agricultura, pecuária, silvicultura, caça e pesca			0,00 €	21 001,00 €	0,00 €	0,00 €			21 001,00 €	0,00 €	21 001,00	9 531,25	9 169,20	18 700,45	43,66	89,05
3.1.	58	2011	I	73	MANUTENÇÃO E BENEFICIAÇÃO DOS CAMINHOS RURAIS E FLORESTAIS DO CONCELHO	D6	OUTRA	0,00 €	20 000,00 €	0,00 €	0,00 €	40 544,00 €	44 196,00 €	20 000,00 €	0,00 €	20 000,00	9 531,25	9 169,20	18 700,45	45,85	93,50
3.1.	1	2018	I	5	Estudo previo para regadio na Serra de Bomes	D6	OUTRA	0,00 €	1 000,00 €	0,00 €	0,00 €	43 101,00 €	44 196,00 €	1 000,00 €	0,00 €	1 000,00	0,00	0,00	0,00	0,00	0,00
3.1.	2	2018	I	9	Intervenção e requalificação do regadio de Santa Justa-Vale da Vilaça	D6	OUTRA	0,00 €	1,00 €	0,00 €	0,00 €	43 101,00 €	44 196,00 €	1,00 €	0,00 €	1,00	0,00	0,00	0,00	0,00	0,00
3.2.	0	0	0	0	Indústria e energia			0,00 €	-725 808,14 €	0,00 €	0,00 €			178 816,00 €	1 012 820,00 €	1 191 636,00	38 070,19	47 257,00	85 327,19	26,43	7,16
3.2.	60	2011	I	75	MANUTENÇÃO E ALARGAMENTO DA REDE DE ILUMINAÇÃO PÚBLICA NO CONCELHO	D6	OUTRA	0,00 €	45 000,00 €	0,00 €	0,00 €	40 544,00 €	44 196,00 €	45 000,00 €	0,00 €	45 000,00	28 212,98	35 695,00	63 907,98	79,32	142,02



Município de Alfândega da Fé — Câmara Municipal

DIVISÃO ADMINISTRATIVA E FINANCEIRA (D.A.F.)

3.2.	61	2011	I	86	AMPLIAÇÃO E REQUALIFICAÇÃO DA ZONA INDUSTRIAL	D6	OUTRA	0,00 €	-130 540,00 €	0,00 €	0,00 €	40 179,00 €	-44 196,00 €	31 960,00 €	1 012 820,00 €	1 044 780,00	0,00	0,00	0,00	0,00	0,00
3.2.	5	2016	I	5	REABILITAÇÃO ENERGÉTICA - EM DIVERSOS EDIFÍCIOS	D6	EMPREITADA	0,00 €	1 734,45 €	0,00 €	0,00 €	42 370,00 €	44 196,00 €	11 563,00 €	0,00 €	11 563,00	9 857,21	11 562,00	21 419,21	99,99	185,24
3.2.	1	2019	I	3	REABILITAÇÃO ENERGÉTICA NO BAIRRO SOCIAL TRÁS DE CASTELO EM ALFÂNDEGA DA FÉ	D6	OUTRA	0,00 €	-167 127,28 €	0,00 €	0,00 €	43 830,00 €	-44 196,00 €	88 399,15 €	0,00 €	88 399,15	0,00	0,00	0,00	0,00	0,00
3.2.	2	2019	I	13	REDUÇÃO ANUAL DO CONSUMO DE ENERGIA PRIMÁRIA NA ILUMINAÇÃO PÚBLICA: ILUMINAÇÃO PÚBLICA E CÊNICA LED	D6	EMPREITADA	0,00 €	-474 875,31 €	0,00 €	0,00 €	43 616,00 €	44 196,00 €	1 893,85 €	0,00 €	1 893,85	0,00	0,00	0,00	0,00	0,00
3.3.		0		0	Transportes e comunicações			0,00 €	68 300,00 €	0,00 €	0,00 €			68 300,00 €	0,00 €	68 300,00	17 561,19	14 994,89	32 556,08	21,95	47,67
3.3.1.		0		0	Transportes rodoviários			0,00 €	68 300,00 €	0,00 €	0,00 €			68 300,00 €	0,00 €	68 300,00	17 561,19	14 994,89	32 556,08	21,95	47,67
3.3.1.	12	2011	I	77	ORDENAMENTO DO TRÁNSITO E PREVENÇÃO RODOVIÁRIA NO CONCELHO	D6	OUTRA	0,00 €	8 500,00 €	0,00 €	0,00 €	40 544,00 €	44 196,00 €	8 500,00 €	0,00 €	8 500,00	4 820,05	137,76	4 957,81	1,62	58,33
3.3.1.	14	2011	I	79	REPARAÇÃO E CONSERVAÇÃO DE DIVERSAS ESTRADAS DO CONCELHO	D6	OUTRA	0,00 €	55 000,00 €	0,00 €	0,00 €	40 544,00 €	44 196,00 €	55 000,00 €	0,00 €	55 000,00	12 741,14	14 857,13	27 598,27	27,01	50,18
3.3.1.	15	2011	I	80	REPARAÇÃO DE VÁRIOS ARRUAMENTOS NO CONCELHO	D6	OUTRA	0,00 €	4 800,00 €	0,00 €	0,00 €	40 544,00 €	44 196,00 €	4 800,00 €	0,00 €	4 800,00	0,00	0,00	0,00	0,00	0,00
3.4.		0		0	Comércio e turismo			0,00 €	24 592,81 €	0,00 €	0,00 €			24 592,81 €	0,00 €	24 592,81	0,00	0,00	0,00	0,00	0,00
3.4.2.		0		0	Turismo			0,00 €	24 592,81 €	0,00 €	0,00 €			24 592,81 €	0,00 €	24 592,81	0,00	0,00	0,00	0,00	0,00
3.4.2.	13	2020	I	10	Projeto Wi-Fi 4EU – Alargamento da Rede Wi-Fi	D6		0,00 €	24 592,81 €	0,00 €	0,00 €	43 831,00 €	44 196,00 €	24 592,81 €	0,00 €	24 592,81	0,00	0,00	0,00	0,00	0,00
Total:								0,00 €	347 360,61 €	0,00 €	0,00 €			2 604 600,01 €	3 642 868,19 €	6 247 468,20 €	997 821,67 €	1 457 603,81 €	2 455 425,48 €		



Município de Alfândega da Fé — Câmara Municipal

DIVISÃO ADMINISTRATIVA E FINANCEIRA (D.A.F.)

DPPI - DEMONSTRAÇÃO DE EXECUÇÃO DO PLANO PLURIANUAL DE INVESTIMENTOS

(MUNICÍPIO DE ALFÂNDEGA DA FÉ)

Período	(Periodicidade Mensal / Período Mensal Após Apuramento dos Resultados)		Tipo de Plano	PPI
Visualizar Contas / Mov.	Não	Acumulados	Sim	

Ano
2020

Objetivo	Identificação do Projeto				Designação do Projeto	Forma de Realização	Rubrica Orçam.	Grupo de Fontes de Financiamento				Datas		Fase de Execução	Montante Previsto						Montante Executado			Nível de Execução Fin. Anual (%)	Nível de Execução Fin. Global (%)		
	Código	Ano	Tipo	Número				R.G.	R.P.	U.E.	E.M.P.R.	N.D.	Inicio		Fim	Cód.	Ano N	Períodos Futuros			Total	Anos Anteriores	Ano N			Total	
																		Ano N+1	Ano N+2	Ano N+3							Ano N+4
[1]	[2]				[3]	[4]	[5]	[6]	[7]	[8]	[9]	[10]	[11]	[12]	[13]	[14]	[15]	[16]	[17]	[18]	[19]	[20]=[14]+...+[19]	[21]	[22]	[23]=[21]+[22]	[24]=[22]/[14]*100	[25]=[23]/([20]+[21])*100
1.1.1.		2011	I	2	ADMINISTRACAO GERAL				133 100,00 €							133 100,00 €						133 100,00 €	32 766,58 €	122 694,91 €	155 461,49 €	92,18%	93,73%
1.1.1.	1.1.1.	2011	I	2	INFRA-ESTRUTURAS DIVERSAS NO CONCELHO	O (FORNEC. OU OUTROS)	D6		133 100,00 €			01/01/2011	31/12/2020	9	NÃO APLICÁVEL	133 100,00 €						133 100,00 €	32 766,58 €	122 694,91 €	155 461,49 €	92,18%	93,73%
1.1.1.		2011	I	3	ADMINISTRACAO GERAL				21 440,00 €				48 000,00 €			69 440,00 €						69 440,00 €	37 181,97 €	58 446,94 €	95 628,91 €	84,17%	89,69%
1.1.1.	1.1.1.	2011	I	3	ACÇÕES E PUBLICAÇÕES DIVERSAS PARA PROMOÇÃO DE ALFÂNDEGA DA FÉ	O (FORNEC. OU OUTROS)	D6		21 440,00 €			01/01/2011	31/12/2020	9	NÃO APLICÁVEL	69 440,00 €						69 440,00 €	37 181,97 €	58 446,94 €	95 628,91 €	84,17%	89,69%
1.1.1.		2011	I	4	ADMINISTRACAO GERAL				10 002,00 €							10 002,00 €						10 002,00 €					





Município de Alfândega da Fé — Câmara Municipal

DIVISÃO ADMINISTRATIVA E FINANCEIRA (D.A.F.)

2.5.2.		201 1	I	70	DESPORTO, RECREIO E LAZER			5 000,00 €								5 000,00 €					5 000,00 €				165,88 €	165,88 €	3,32%	3,32%	
2.5.2.	2.5.2.	201 1	I	70	INTERVENÇÃO EM DIVERSOS EQUIPAMENTOS DESPORTIVOS DO CONCELHO	O (FORNE C. OU OUTRO S)	D6		5 000,00 €			01/01/2011	31/12/2020	9	N Ã O A P L I C Ã V E L	5 000,00 €						5 000,00 €				165,88 €	165,88 €	3,32%	3,32%
3.1.		201 1	I	73	AGRICULTURA, PECUÁRIA, SILVICULTURA, ÇAÇA E PESCA			20 000,00 €								20 000,00 €					20 000,00 €			9 531,25 €	9 169,20 €	18 700,45 €	45,85%	63,32%	
3.1.	3.1.	201 1	I	73	MANUTENÇÃO E BENEFICIAÇÃO DOS CAMINHOS RURAIS E FLORESTAIS DO CONCELHO	O (FORNE C. OU OUTRO S)	D6		20 000,00 €			01/01/2011	31/12/2020	9	N Ã O A P L I C Ã V E L	20 000,00 €					20 000,00 €			9 531,25 €	9 169,20 €	18 700,45 €	45,85%	63,32%	
3.2.		201 1	I	75	INDÚSTRIA E ENERGIA			45 000,00 €								45 000,00 €					45 000,00 €			28 212,98 €	35 695,00 €	63 907,98 €	79,32%	87,29%	
3.2.	3.2.	201 1	I	75	MANUTENÇÃO E ALARGAMENTO DA REDE DE ILUMINAÇÃO PÚBLICA NO CONCELHO	O (FORNE C. OU OUTRO S)	D6		45 000,00 €			01/01/2011	31/12/2020	9	N Ã O A P L I C Ã V E L	45 000,00 €					45 000,00 €			28 212,98 €	35 695,00 €	63 907,98 €	79,32%	87,29%	
3.3.1.		201 1	I	77	TRANSPORTES RODOVIÁRIOS			8 500,00 €								8 500,00 €					8 500,00 €			4 820,05 €	137,76 €	4 957,81 €	1,62%	37,22%	
3.3.1.	3.3.1.	201 1	I	77	ORDENAMENTO DO TRANSITO E PREVENÇÃO RODOVIÁRIA NO CONCELHO	O (FORNE C. OU OUTRO S)	D6		8 500,00 €			01/01/2011	31/12/2020	9	N Ã O A P L I C Ã V E L	8 500,00 €					8 500,00 €			4 820,05 €	137,76 €	4 957,81 €	1,62%	37,22%	
3.3.1.		201 1	I	79	TRANSPORTES RODOVIÁRIOS			55 000,00 €								55 000,00 €					55 000,00 €			12 741,14 €	14 857,13 €	27 598,27 €	27,01%	40,74%	
3.3.1.	3.3.1.	201 1	I	79	REPARAÇÃO E CONSERVAÇÃO DE DIVERSAS ESTRADAS DO CONCELHO	O (FORNE C. OU OUTRO S)	D6		55 000,00 €			01/01/2011	31/12/2020	9	N Ã O A P L I C Ã V E L	55 000,00 €					55 000,00 €			12 741,14 €	14 857,13 €	27 598,27 €	27,01%	40,74%	
3.3.1.		201 1	I	80	TRANSPORTES RODOVIÁRIOS			4 800,00 €								4 800,00 €					4 800,00 €								
3.3.1.	3.3.1.	201 1	I	80	REPARAÇÃO DE VARIOS ARRUAMENTOS NO CONCELHO	O (FORNE C. OU OUTRO S)	D6		4 800,00 €			01/01/2011	31/12/2020	9	N Ã O A P L I C Ã V E L	4 800,00 €					4 800,00 €								



Município de Alfândega da Fé — Câmara Municipal

DIVISÃO ADMINISTRATIVA E FINANCEIRA (D.A.F.)

1.2.1.	1.2.1.	2016	I	4	BASE DE ACOLHIMENTO DO GRUPO DE INTERVENÇÃO DE PROTEÇÃO E SOCORRO DA REGIAO DE TRAS OS MONTES EM ALFANDEGA DA FE	E (EMPREGADA)	D6	14 000,15 €	4 000,85 €	01/01/2016	31/12/2020	9	NÃO APLICÁVEL	18 001,00 €	18 001,00 €	369 005,49 €	15 596,88 €	384 602,37 €	86,65%	99,38%	
3.2.		2016	I	5	INDÚSTRIA E ENERGIA			1 734,45 €	9 828,55 €					11 563,00 €	11 563,00 €	9 857,21 €	11 562,00 €	21 419,21 €	99,99%	100,00%	
3.2.	3.2.	2016	I	5	REABILITAÇÃO ENERGÉTICA - EM DIVERSOS EDIFÍCIOS	E (EMPREGADA)	D6	1 734,45 €	9 828,55 €	01/01/2016	31/12/2020	9	NÃO APLICÁVEL	11 563,00 €	11 563,00 €	9 857,21 €	11 562,00 €	21 419,21 €	99,99%	100,00%	
2.5.3.		2016	I	7	OUTRAS ACTIVIDADES CÍVICAS E RELIGIOSAS			1,00 €						1,00 €	1,00 €						
2.5.3.	2.5.3.	2016	I	7	ORÇAMENTO PARTICIPATIVO JOVEM	O (FORNEC. OU OUTROS)	D6	1,00 €		01/01/2014	31/12/2020	9	NÃO APLICÁVEL	1,00 €	1,00 €						
2.5.3.		2016	I	8	OUTRAS ACTIVIDADES CÍVICAS E RELIGIOSAS			1,00 €						1,00 €	1,00 €						
2.5.3.	2.5.3.	2016	I	8	ORÇAMENTO PARTICIPATIVO SENIOR	O (FORNEC. OU OUTROS)	D6	1,00 €		01/01/2014	31/12/2020	9	NÃO APLICÁVEL	1,00 €	1,00 €						
2.5.3.		2016	I	9	OUTRAS ACTIVIDADES CÍVICAS E RELIGIOSAS				1,00 €					1,00 €	1,00 €						
2.5.3.	2.5.3.	2016	I	9	ORÇAMENTO PARTICIPATIVO GERAL	O (FORNEC. OU OUTROS)	D6		1,00 €	01/01/2016	31/12/2020		NÃO INICIADA	1,00 €	1,00 €						
2.4.4.		2017	I	5	ABASTECIMENTO DE ÁGUA			0,15 €	0,85 €					1,00 €	1,00 €	12 151,55 €		12 151,55 €		99,99%	
2.4.4.	2.4.4.	2017	I	5	Subsistema de AA de Sambade, concelho de Alfândega da Fé	E (EMPREGADA)	D6	0,15 €	0,85 €	01/01/2018	31/12/2020		NÃO INICIADA	1,00 €	1,00 €	12 151,55 €		12 151,55 €		99,99%	



Município de Alfândega da Fé — Câmara Municipal

DIVISÃO ADMINISTRATIVA E FINANCEIRA (D.A.F.)

2.1.1.		2017	I	7	ENSINO NÃO SUPERIOR			116 492,67 €	1 549 961,83 €			778 762,81 €	5 299 744,51 €	1 666 454,50 €	624 092,95 €	624 092,95 €	80,14%	37,45%				
2.1.1.	2.1.1.	2017	I	7	Acordos de colaboração para intervenções de requalificação e modernização das instalações das escolas do 2.º e 3.º ciclos do ensino básico e do ensino secundário	E (EMPREGADA)	D6	116 492,67 €	1 549 961,83 €	01/01/2017	31/12/2020	9	NÃO APLICÁVEL	778 762,81 €	5 299 744,51 €	1 666 454,50 €	624 092,95 €	624 092,95 €	80,14%	37,45%		
2.4.2.		2017	I	8	ORDENAMENTO DO TERRITÓRIO			-4 250,00 €	259 250,00 €			5 000,00 €	2 500 000,00 €	255 000,00 €								
2.4.2.	2.4.2.	2017	I	8	PAMUS - Interface de passageiros e melhoria das condições de acesso junto da Escola EB1 e Centro de Saúde.	E (EMPREGADA)	D6	-4 250,00 €	259 250,00 €	01/01/2017	31/12/2020	9	NÃO APLICÁVEL	5 000,00 €	2 500 000,00 €	255 000,00 €						
2.4.2.		2017	I	10	ORDENAMENTO DO TERRITÓRIO			0,15 €	0,85 €			1,00 €	2 500 000,00 €	1,00 €								
2.4.2.	2.4.2.	2017	I	10	PAMUS - Melhoria das Paragens de Transporte Coletivo	E (EMPREGADA)	D6	0,15 €	0,85 €	01/01/2017	31/12/2020	9	NÃO APLICÁVEL	1,00 €	2 500 000,00 €	1,00 €						



Município de Alfândega da Fé — Câmara Municipal

DIVISÃO ADMINISTRATIVA E FINANCEIRA (D.A.F.)

2.5.2.	2.5.2.	2018	I	4	Requalificação das Piscinas Municipais	NA (NÃO APLICÁVEL)	D6	10 000,00 €			01/01/2018	31/12/2020	9	NÃO APLICÁVEL	10 000,00 €					10 000,00 €	2 168,00 €	3 087,63 €	5 255,63 €	30,88%	43,19%	
3.1.		2018	I	5	AGRICULTURA, PECUÁRIA, SILVICULTURA, CAÇA E PESCA			1 000,00 €							1 000,00 €				1 000,00 €							
3.1.	3.1.	2018	I	5	Estudo previo para regadio na Serra de Bornes	O (FORNEC. OU OUTROS)	D6	1 000,00 €			01/01/2018	31/12/2020	9	NÃO APLICÁVEL	1 000,00 €				1 000,00 €							
2.5.1.		2018	I	6	CULTURA			44 300,00 €	280 500,00 €						24 800,00 €				324 800,00 €	110 000,00 €	3 013,60 €	113 013,60 €	12,15%	25,99%		
2.5.1.	2.5.1.	2018	I	6	EEC PROVER TERRAS DE TRÁS OS MONTES - "Lagar D' Rei"	O (FORNEC. OU OUTROS)	D6	44 300,00 €	280 500,00 €	01/01/2018	31/12/2020	9	NÃO APLICÁVEL	24 800,00 €				324 800,00 €	110 000,00 €	3 013,60 €	113 013,60 €	12,15%	25,99%			
2.1.1.		2018	I	7	ENSINO NÃO SUPERIOR			750,00 €	4 250,00 €						5 000,00 €				5 000,00 €	2 889,06 €	3 211,12 €	6 100,18 €	64,22%	77,33%		
2.1.1.	2.1.1.	2018	I	7	Planos integrados e inovadores de combate ao insucesso escolar - Projetos - atividades extracurriculares	O (FORNEC. OU OUTROS)	D6	750,00 €	4 250,00 €	01/01/2018	31/12/2020	9	NÃO APLICÁVEL	5 000,00 €				5 000,00 €	2 889,06 €	3 211,12 €	6 100,18 €	64,22%	77,33%			
2.1.1.		2018	I	8	ENSINO NÃO SUPERIOR			150,00 €	21 850,00 €						22 000,00 €				22 000,00 €	17 591,73 €	13 908,25 €	31 499,98 €	63,22%	79,56%		



Município de Alfândega da Fé — Câmara Municipal

DIVISÃO ADMINISTRATIVA E FINANCEIRA (D.A.F.)

2.1.1.	2.1.1.	2018	I	8	Planos integrados e inovadores de combate ao insucesso escolar - Projetos - Equipas Multidisciplinares	O (FORNEC. OU OUTROS)	D6	150,00 €	21 850,00 €	01/01/2018	31/12/2020	9	NÃO APLICÁVEL	22 000,00 €	22 000,00 €	17 591,73 €	13 908,25 €	31 499,98 €	63,22%	79,56%
3.1.		2018	I	9	AGRICULTURA, PECUÁRIA, SILVICULTURA, CAÇA E PESCA			1,00 €						1,00 €	1,00 €					
3.1.	3.1.	2018	I	9	Intervenção e requalificação do regadio de Santa Justa-Vale da Vilaça	O (FORNEC. OU OUTROS)	D6	1,00 €		01/01/2018	31/12/2020	9	NÃO APLICÁVEL	1,00 €	1,00 €					
2.4.2.		2018	I	10	ORDENAMENTO DO TERRITÓRIO			1,00 €						1,00 €	1,00 €					
2.4.2.	2.4.2.	2018	I	10	Requalificação do centro na localidade de Proões.	O (FORNEC. OU OUTROS)	D6	1,00 €		01/01/2018	31/12/2020	9	NÃO APLICÁVEL	1,00 €	1,00 €					
2.4.6.		2018	I	11	PROTECÇÃO DO MEIO AMBIENTE E CONSERVAÇÃO DA NATUREZA			750,00 €	56 250,00 €					57 000,00 €	57 000,00 €	25 148,40 €	52 186,28 €	77 334,68 €	91,56%	94,14%
2.4.6.	2.4.6.	2018	I	11	Projeto LIFE - Construção de lago Natural e aquisição de equipamentos	O (FORNEC. OU OUTROS)	D6	750,00 €	56 250,00 €	01/01/2018	31/12/2020	9	NÃO APLICÁVEL	57 000,00 €	57 000,00 €	25 148,40 €	52 186,28 €	77 334,68 €	91,56%	94,14%
2.4.3.		2018	I	12	SANEAMENTO			2 731,48 €	43 811,73 €					46 543,21 €	46 543,21 €		46 144,63 €	46 144,63 €	99,14%	99,14%
2.4.3.	2.4.3.	2018	I	12	Sistema de Águas Residuais de Vilairelhos	NA (NÃO APLICÁVEL)	D6	2 731,48 €	43 811,73 €	01/07/2018	31/12/2020	9	NÃO APLICÁVEL	46 543,21 €	46 543,21 €		46 144,63 €	46 144,63 €	99,14%	99,14%
1.2.1.		2018	I	13	PROTECÇÃO CIVIL E LUTA CONTRA INCÊNDIOS			5 000,00 €	15 000,00 €					20 000,00 €	20 000,00 €	3 031,60 €		3 031,60 €		13,16%



Município de Alfândega da Fé — Câmara Municipal

DIVISÃO ADMINISTRATIVA E FINANCEIRA (D.A.F.)

1.2.1.	1.2.1.	2018	I	13	Realização de Faixas de Interrupção de Combustíveis (FIC) em áreas, não prioritárias, no âmbito da Prevenção de Fogos Florestais	O (FORNEC. OU OUTROS)	D6	5 000,00 €	15 000,00 €	08/10/2010	31/12/2020	9	NÃO APLICÁVEL	20 000,00 €	20 000,00 €	3 031,60 €	3 031,60 €	13,16%			
1.1.1.		2019	I	1	ADMINISTRACAO GERAL			3 500,00 €	1 000,00 €					4 500,00 €	4 500,00 €	3 808,26 €	2 659,26 €	6 467,52 €	59,10%	77,84%	
1.1.1.	1.1.1.	2019	I	1	GIP - Gabinetes de Inserção Profissional - Capital	O (FORNEC. OU OUTROS)	D6	3 500,00 €	1 000,00 €	01/01/2019	31/12/2020	9	NÃO APLICÁVEL	4 500,00 €	4 500,00 €	3 808,26 €	2 659,26 €	6 467,52 €	59,10%	77,84%	
2.5.1.		2019	I	2	CULTURA			0,30 €	0,70 €					1,00 €	1,00 €						
2.5.1.	2.5.1.	2019	I	2	Candidatura "Roteiro de Arte Mestre José Rodrigues"	O (FORNEC. OU OUTROS)	D6	0,30 €	0,70 €	01/01/2019	31/12/2020	9	NÃO APLICÁVEL	1,00 €	1,00 €						
3.2.		2019	I	3	INDÚSTRIA E ENERGIA			-167 127,28 €	255 526,43 €					88 399,15 €	88 399,15 €						
3.2.	3.2.	2019	I	3	REABILITAÇÃO ENERGÉTICA NO BAIRRO SOCIAL TRÁS DE CASTELO EM ALFÂNDEGA DA FÉ	O (FORNEC. OU OUTROS)	D6	-167 127,28 €	255 526,43 €	31/12/2019	31/12/2020	9	NÃO APLICÁVEL	88 399,15 €	88 399,15 €						
2.3.2.		2019	I	4	ACÇÃO SOCIAL			25 700,00 €						25 700,00 €	25 700,00 €	10 555,18 €	17 894,36 €	28 449,54 €	69,63%	78,47%	
2.3.2.	2.3.2.	2019	I	4	FABRICA DO EMPREENDEDOR	O (FORNEC. OU OUTROS)	D6	25 700,00 €		01/01/2019	31/12/2021	9	NÃO APLICÁVEL	25 700,00 €	25 700,00 €	10 555,18 €	17 894,36 €	28 449,54 €	69,63%	78,47%	
2.4.2.		2019	I	5	ORDENAMENTO DO TERRITÓRIO			54 306,00 €						54 306,00 €	54 306,00 €		37 453,53 €	37 453,53 €	68,97%	68,97%	
2.4.2.	2.4.2.	2019	I	5	Elaboração da Revisão do PDM + elaboração do Relatório do Estado do Ordenamento do Território	O (FORNEC. OU OUTROS)	D6	54 306,00 €		01/01/2019	31/12/2020	9	NÃO APLICÁVEL	54 306,00 €	54 306,00 €		37 453,53 €	37 453,53 €	68,97%	68,97%	
2.4.4.		2019	I	6	ABASTECIMENTO DE ÁGUA			15 000,00 €	-5 000,00 €					10 000,00 €	10 000,00 €	300,00 €	300,00 €	3,00%	3,00%		



Município de Alfândega da Fé — Câmara Municipal

DIVISÃO ADMINISTRATIVA E FINANCEIRA (D.A.F.)

2.4.4.	2.4.4.	2019	I	6	Reabilitação dos Reservatórios prioritários (substituição das descargas de fundo e válvulas, colocação de tela, pintura) - Viarelhos, Gouveia, Cabreira, Picões	O (FORNEC. OU OUTROS)	D6	15 000,00 €	-5 000,00 €	01/01/2019	31/12/2020	9	NÃO APLICÁVEL	10 000,00 €	10 000,00 €	300,00 €	300,00 €	3,00%	3,00%
2.4.4.		2019	I	7	ABASTECIMENTO DE ÁGUA			10 000,00 €	-5 000,00 €					5 000,00 €	5 000,00 €	1 280,98 €	1 280,98 €		20,40%
2.4.4.	2.4.4.	2019	I	7	Reabilitação de 20 Reservatórios do concelho (substituição das descargas de fundo e válvulas, e colocação de caudalímetros)	O (FORNEC. OU OUTROS)	D6	10 000,00 €	-5 000,00 €	01/01/2019	31/12/2020	9	NÃO APLICÁVEL	5 000,00 €	5 000,00 €	1 280,98 €	1 280,98 €		20,40%
2.4.3.		2019	I	8	SANEAMENTO			750,00 €	4 250,00 €					5 000,00 €	5 000,00 €				
2.4.3.	2.4.3.	2019	I	8	Sistema de Águas Residuais de Alfândega da Fé - EE do Vale Abade	E (EMPREGADA)	D6	750,00 €	4 250,00 €	01/01/2019	31/12/2020	9	NÃO APLICÁVEL	5 000,00 €	5 000,00 €				
2.4.3.		2019	I	9	SANEAMENTO			8 000,00 €						8 000,00 €	8 000,00 €				
2.4.3.	2.4.3.	2019	I	9	Ampliação dos coletores de descarga das ETAR's de Valpereiro e Soeima	O (FORNEC. OU OUTROS)	D6	8 000,00 €		01/01/2019	31/12/2020	9	NÃO APLICÁVEL	8 000,00 €	8 000,00 €				
2.4.3.		2019	I	10	SANEAMENTO			45 000,00 €	-20 000,00 €					25 000,00 €	25 000,00 €	11 984,10 €	11 984,10 €	47,94%	47,94%
2.4.3.	2.4.3.	2019	I	10	Ampliação de redes e grandes substituições de redes Águas Residuais - AR	O (FORNEC. OU OUTROS)	D6	45 000,00 €	-20 000,00 €	01/01/2019	31/12/2020	9	NÃO APLICÁVEL	25 000,00 €	25 000,00 €	11 984,10 €	11 984,10 €	47,94%	47,94%
2.1.1.		2019	I	11	ENSINO NÃO SUPERIOR			1 000,00 €						1 000,00 €	1 000,00 €				
2.1.1.	2.1.1.	2019	I	11	Atualização do parque informático do Polo Escolar - EB1	O (FORNEC. OU OUTROS)	D6	1 000,00 €		01/01/2019	31/12/2020	9	NÃO APLICÁVEL	1 000,00 €	1 000,00 €				



Município de Alfândega da Fé — Câmara Municipal

DIVISÃO ADMINISTRATIVA E FINANCEIRA (D.A.F.)

2.5.1.	2.5.1.	2020	I	4	Modernização e Dinamização da Casa do Adro - Museu Municipal de Arte	O (FORNEC. OU OUTROS)	D6	30 877,75 €	268 307,25 €	01/01/2020	31/12/2021	9	NÃO APLICÁVEL	10 000,00 €	299 185,00 €
2.5.2.		2020	I	5	DESPORTO, RECREIO E LAZER			37 145,65 €	180 492,03 €					7 145,68 €	217 637,68 €
2.5.2.	2.5.2.	2020	I	5	Bota-te a Andar- Criação e requalificação de trilhos pedestres em áreas protegidas	O (FORNEC. OU OUTROS)	D6	37 145,65 €	180 492,03 €	01/01/2020	31/12/2022	9	NÃO APLICÁVEL	7 145,68 €	217 637,68 €
2.5.1.		2020	I	6	CULTURA			-13 296,16 €	81 655,16 €					2 679,50 €	68 359,00 €
2.5.1.	2.5.1.	2020	I	6	Cultura para todos em Alfândega da Fé	O (FORNEC. OU OUTROS)	D6	-13 296,16 €	81 655,16 €	01/01/2020	31/12/2021	9	NÃO APLICÁVEL	2 679,50 €	68 359,00 €
1.1.1.		2020	I	7	ADMINISTRACAO GERAL			5 425,00 €	28 575,00 €					7 000,00 €	34 000,00 €



Município de Alfândega da Fé — Câmara Municipal

DIVISÃO ADMINISTRATIVA E FINANCEIRA (D.A.F.)

TOTAL	827 213,96 €		5 420 254,24 €
-------	--------------	--	----------------

2 604 600,01 €	3 4 1 2 2 8 4 6 9 2 1 7 5 , 5 2 7 €		6 247 468,20 €	997 821,67 €	1 457 603,81 €	2 455 425,48 €	55,96%
----------------	--	--	----------------	--------------	----------------	----------------	--------





Município de Alfândega da Fé — Câmara Municipal

DIVISÃO ADMINISTRATIVA E FINANCEIRA (D.A.F.)

5. ANEXO ÀS DEMONSTRAÇÕES ORÇAMENTAIS





Município de Alfândega da Fé — Câmara Municipal

DIVISÃO ADMINISTRATIVA E FINANCEIRA (D.A.F.)

ANEXO AS DEMONSTRAÇÕES ORÇAMENTAIS

“As demonstrações orçamentais são uma representação estruturada da execução e desempenho orçamental de uma entidade. Consequentemente, os objetivos das demonstrações orçamentais de finalidades gerais são o de proporcionar informação acerca do orçamento inicial, das alterações orçamentais, da execução das despesas e das receitas orçamentadas, dos pagamentos e recebimentos e do desempenho orçamental. ...” Decreto-Lei n.º 192/2015, de 11 de setembro, NCP 26.

Face ao orçamento de uma entidade pública, os registos da contabilidade orçamental nele previstos permitem, por classificação económica, acompanhar o orçamento da despesa e da receita, desde a sua abertura, modificações, execução, até ao encerramento.

Assim sendo, apresentam-se no Anexo às demonstrações orçamentais os seguintes elementos:

- Anexo I – Alterações orçamentais da receita
- Anexo II – Alterações orçamentais da despesa
- Anexo III – Alterações ao plano plurianual de investimentos
- Anexo IV – Operações de tesouraria
- Anexo V – Contratação administrativa – Situação dos contratos
- Anexo V – Contratação administrativa – Adjudicações por tipo de procedimento
- Anexo VI – Transferências e subsídios – Receita
- Anexo VII – Transferências e subsídios – Despesa

As demonstrações orçamentais permitem, nomeadamente: o acompanhamento de todas as fases da receita e da despesa na classe 0 – Contabilidade Orçamental, a verificação através do balancete da contabilidade orçamental do conteúdo das demonstrações orçamentais, conhecer de forma mais simples e direta os cabimentos registados, ou seja, a reserva de dotação orçamental disponível, bem como, o montante daqueles que ainda não se converteram em compromisso, ou seja, assunção perante terceiros da responsabilidade por um possível passivo.



Município de Alfândega da Fé — Câmara Municipal

DIVISÃO ADMINISTRATIVA E FINANCEIRA (D.A.F.)

ANEXO I – ALTERAÇÕES ORÇAMENTAIS DA RECEITA





Município de Alfândega da Fé — Câmara Municipal

DIVISÃO ADMINISTRATIVA E FINANCEIRA (D.A.F.)

ANEXO I - ALTERAÇÕES ORÇAMENTAIS DA RECEITA

PERÍODO : 2020/01/02 a 2020/12/31, TOTAL DE ALTERAÇÕES PERMUTATIVAS : 1, TOTAL DE ALTERAÇÕES MODIFICATIVAS : 2, DO ANO CONTABILÍSTICO 2020

Tipo de Visualização	APENAS ÀS RUBRICAS ORÇAMENTAIS QUE CONSTAM NA ALTERAÇÃO
----------------------	---

Orçamento Ano	2020
---------------	------

Data	13/05/2021
------	------------

(NOTA: Mapa gerado com opção de desagregação das classificações e sem consideração de anos seguintes)

Identificação da Classificação		Tipo	Previsões iniciais	Alterações Orçamentais			Previsões corrigidas	Observações
Rubricas	Designação			Inscrições / reforços	Diminuições / anulações	Créditos especiais		
[1]		[2]	[3]	[4]	[5]	[6]	[7] = [3]+...+[7]	[8]
R3		Taxas, multas e outras penalidades	P	575 517,88 €		68 883,10 €	506 634,78 €	
	04	TAXAS, MULTAS E OUTRAS PENALIDADES	P	575 517,88 €		68 883,10 €	506 634,78 €	
	0401	TAXAS	P	575 517,88 €		68 883,10 €	506 634,78 €	
	040123	TAXAS ESPECÍFICAS DAS AUTARQUIAS LOCAIS	P	575 517,88 €		68 883,10 €	506 634,78 €	
	04012399	OUTROS	P	575 517,88 €		68 883,10 €	506 634,78 €	
	0401239902	OUTROS - TAXA ESPECÍFICAS DAS AUTARQUIAS	P	575 517,88 €		68 883,10 €	506 634,78 €	
R5		Transferências e subsídios correntes	P		68 883,10 €		68 883,10 €	
R51		Transferências correntes	P		68 883,10 €		68 883,10 €	
R511		Administrações Públicas	P		68 883,10 €		68 883,10 €	



Município de Alfândega da Fé — Câmara Municipal

DIVISÃO ADMINISTRATIVA E FINANCEIRA (D.A.F.)

R5111		Administração Central - Estado Português	P		68 883,10 €		68 883,10 €
	06	TRANSFERÊNCIAS CORRENTES	P		68 883,10 €		68 883,10 €
	0603	ADMINISTRAÇÃO CENTRAL	P		68 883,10 €		68 883,10 €
	060301	ESTADO	P		68 883,10 €		68 883,10 €
	06030107	PARTICIPAÇÃO NO IVA – ART. 26.º-A DA LEI N.º 73/2013	P		68 883,10 €		68 883,10 €
R9		Transferências e subsídios de capital	M	68 000,00 €		1,00 €	67 999,00 €
R91		Transferências de capital	M	68 000,00 €		1,00 €	67 999,00 €
R911		Administrações Públicas	M	68 000,00 €		1,00 €	67 999,00 €
R9111		Administração Central - Estado Português	M	68 000,00 €		1,00 €	67 999,00 €
	10	TRANSFERÊNCIAS DE CAPITAL	M	68 000,00 €		1,00 €	67 999,00 €
	1003	ADMINISTRAÇÃO CENTRAL	M	68 000,00 €		1,00 €	67 999,00 €
	100301	ESTADO	M	68 000,00 €		1,00 €	67 999,00 €
	10030199	OUTROS	M	68 000,00 €		1,00 €	67 999,00 €
	1003019915	TURISMO DE PORTUGAL	M	68 000,00 €		1,00 €	67 999,00 €
R13		Receita com passivos financeiros	M		1,00 €		1,00 €
	12	PASSIVOS FINANCEIROS	M		1,00 €		1,00 €
	1206	EMPRÉSTIMOS A MÉDIO E LONGO PRAZOS	M		1,00 €		1,00 €
	120603	ADMINISTRAÇÃO PÚBLICA- ADMINISTRAÇÃO CENTRAL- ESTADO	M		1,00 €		1,00 €
R14		Saldo da Gerência Anterior - Operações Orçamentais	M		80 316,23 €		80 316,23 €
	16	SALDO DA GERÊNCIA ANTERIOR	M		80 316,23 €		80 316,23 €



Município de Alfândega da Fé — Câmara Municipal

DIVISÃO ADMINISTRATIVA E FINANCEIRA (D.A.F.)

1601	SALDO ORÇAMENTAL	M		80 316,23 €			80 316,23 €
160101	NA POSSE DO SERVIÇO	M		80 316,23 €			80 316,23 €
TOTAL			643 517,88 €	149 200,33 €	68 884,10 €		723 834,11 €

(2) Tipo - campo de identificação do tipo de alteração: P se alteração permutativa; M se alteração modificativa



Município de Alfândega da Fé — Câmara Municipal

DIVISÃO ADMINISTRATIVA E FINANCEIRA (D.A.F.)

ANEXO II – ALTERAÇÕES ORÇAMENTAIS DA DESPESA





Município de Alfândega da Fé — Câmara Municipal

DIVISÃO ADMINISTRATIVA E FINANCEIRA (D.A.F.)

ANEXO II - ALTERAÇÕES ORÇAMENTAIS DA DESPESA

PERÍODO : 2020/01/02 a 2020/12/31, TOTAL DE ALTERAÇÕES PERMUTATIVAS: 55, TOTAL DE ALTERAÇÕES MODIFICATIVAS : 2, DO ANO CONTABILÍSTICO 2020

Tipo de Visualização	APENAS AS RUBRICAS ORÇAMENTAIS QUE CONSTAM NA ALTERAÇÃO
----------------------	---

Orçamento Ano	2020
---------------	------

Data	13/05/2021
------	------------

(NOTA: Mapa gerado com opção de desagregação das classificações e sem consideração de anos seguintes)

Identificação da Classificação				Tipo	Dotações iniciais	Alterações Orçamentais			Dotações corrigidas	Observações
Rubricas		Designação	Inscrições / reforços			Diminuições / anulações	Créditos especiais			
[1]				[2]	[3]	[4]	[5]	[6]	[7] = [3]+...+[7]	[8]
D1			Despesas com o pessoal	P/M	3 872 510,87 €	1 053 061,00 €	815 686,27 €		4 109 885,60 €	
D11			Remunerações Certas e Permanentes	P/M	2 928 674,63 €	966 861,00 €	709 061,31 €		3 186 474,32 €	
	01		ADMINISTRAÇÃO MUNICIPAL	P/M	2 928 674,63 €	966 861,00 €	709 061,31 €		3 186 474,32 €	
	0102		CÂMARA MUNICIPAL	P/M	2 928 674,63 €	966 861,00 €	709 061,31 €		3 186 474,32 €	
		01	DESPESAS COM O PESSOAL	P/M	2 928 674,63 €	966 861,00 €	709 061,31 €		3 186 474,32 €	
		0101	REMUNERAÇÕES CERTAS E PERMANENTES	P/M	2 928 674,63 €	966 861,00 €	709 061,31 €		3 186 474,32 €	
		010101	TIT.DE ÓRGÃOS DE SOBERANIA E MEMBROS DE ÓRGÃO AUT.	P	119 696,09 €		28 998,97 €		90 697,12 €	
		010103	PESSOAL DOS QUADROS-REGIME DA FUNÇÃO PÚBLICA	P	1 487 512,38 €	137 717,00 €	371 857,34 €		1 253 372,04 €	
		01010301	PESSOAL EM FUNÇÕES	P	1 482 512,38 €	115 717,00 €	344 857,34 €		1 253 372,04 €	



Município de Alfândega da Fé — Câmara Municipal

DIVISÃO ADMINISTRATIVA E FINANCEIRA (D.A.F.)

		01010302	ALTERAÇÕES OBRIGATORIAS DE POSICIONAMENTO REMUNERATORIO	P	5 000,00 €	22 000,00 €	27 000,00 €	
		010104	PESSOAL DOS QUADROS- REGIME DO CONTRATO INDIVIDUAL DE TRABALHO	P/M	592 886,08 €	592 954,00 €	37 100,00 €	1 148 740,08 €
		01010401	PESSOAL EM FUNÇÕES	P	557 639,72 €	592 954,00 €	5 035,00 €	1 145 558,72 €
		01010404	RECRUTAMENTO DE PESSOAL PARA NOVOS POSTOS DE TRABALHO	P/M	35 246,36 €		32 065,00 €	3 181,36 €
		010108	PESSOAL AGUARDANDO APOSENTAÇÃO	P	5 000,00 €		5 000,00 €	
		010109	PESSOAL EM QUALQUER OUTRA SITUAÇÃO	P	70 135,02 €	1 190,00 €	52 500,00 €	18 825,02 €
		010110	GRATIFICAÇÕES	P	14 654,06 €		14 654,00 €	0,06 €
		010111	REPRESENTAÇÃO	P	43 628,83 €		9 751,00 €	33 877,83 €
		010113	SUBSIDIO DE REFEIÇÃO	P/M	192 906,17 €	35 000,00 €	14 900,00 €	213 006,17 €
		010114	SUBSÍDIOS DE FÉRIAS E DE NATAL	P/M	402 256,00 €	200 000,00 €	174 300,00 €	427 956,00 €
D12			Abonos Variáveis ou Eventuais	P/M	69 396,14 €	100,00 €	12 151,00 €	57 345,14 €
	01		ADMINISTRAÇÃO MUNICIPAL	P/M	69 396,14 €	100,00 €	12 151,00 €	57 345,14 €
	0101		ASSEMBLEIA MUNICIPAL	M	100,00 €	100,00 €		200,00 €
		01	DESPESAS COM O PESSOAL	M	100,00 €	100,00 €		200,00 €
		0102	ABONOS VARIÁVEIS OU EVENTUAIS	M	100,00 €	100,00 €		200,00 €
		010204	AJUDAS DE CUSTO	M	100,00 €	100,00 €		200,00 €
	0102		CÂMARA MUNICIPAL	P	69 296,14 €		12 151,00 €	57 145,14 €
		01	DESPESAS COM O PESSOAL	P	69 296,14 €		12 151,00 €	57 145,14 €
		0102	ABONOS VARIÁVEIS OU EVENTUAIS	P	69 296,14 €		12 151,00 €	57 145,14 €
		010202	HORAS EXTRAORDINÁRIAS	P	45 315,67 €		5 151,00 €	40 164,67 €
		010204	AJUDAS DE CUSTO	P	18 583,00 €		5 000,00 €	13 583,00 €
		010213	OUTROS SUPLEMENTOS E PRÉMIOS	P	5 397,47 €		2 000,00 €	3 397,47 €



Município de Alfândega da Fé — Câmara Municipal

DIVISÃO ADMINISTRATIVA E FINANCEIRA (D.A.F.)

		01021302	OUTROS	P	5 397,47 €		2 000,00 €	3 397,47 €
D13			Segurança social	P/M	874 440,10 €	86 100,00 €	94 473,96 €	866 066,14 €
	01		ADMINISTRAÇÃO MUNICIPAL	P/M	874 440,10 €	86 100,00 €	94 473,96 €	866 066,14 €
	0102		CÂMARA MUNICIPAL	P/M	874 440,10 €	86 100,00 €	94 473,96 €	866 066,14 €
		01	DESPESAS COM O PESSOAL	P/M	874 440,10 €	86 100,00 €	94 473,96 €	866 066,14 €
		0103	SEGURANÇA SOCIAL	P/M	874 440,10 €	86 100,00 €	94 473,96 €	866 066,14 €
		010301	ENCARGOS COM A SAÚDE	P	155 261,66 €		25 100,00 €	130 161,66 €
		010305	CONTRIBUIÇÕES PARA A SEGURANÇA SOCIAL	P/M	694 699,82 €	80 600,00 €	63 923,85 €	711 375,97 €
		01030502	SEGURANÇA SOCIAL DO PESSOAL EM REGIME DE CONTRATO DE TRABALHO EM FUNÇÕES PÚBLICAS (RCTFP)	P/M	694 699,82 €	80 600,00 €	63 923,85 €	711 375,97 €
		0103050201	CAIXA GERAL DE APOSENTAÇÕES	P/M	395 984,82 €	20 000,00 €	43 327,19 €	372 657,63 €
		0103050202	SEGURANÇA SOCIAL - REGIME GERAL	P/M	298 715,00 €	60 600,00 €	20 596,66 €	338 718,34 €
		010309	SEGUROS	P	24 478,62 €	5 500,00 €	5 450,11 €	24 528,51 €
		01030901	SEGUROS DE ACIDENTES DE TRABALHO E DOENÇAS PROFISSIONAIS	P	24 478,62 €	5 500,00 €	5 450,11 €	24 528,51 €
D2			Aquisição de bens e serviços	P/M	2 253 606,13 €	807 237,23 €	531 518,39 €	2 529 324,97 €
	01		ADMINISTRAÇÃO MUNICIPAL	P/M	2 253 606,13 €	807 237,23 €	531 518,39 €	2 529 324,97 €
	0102		CÂMARA MUNICIPAL	P/M	2 253 606,13 €	807 237,23 €	531 518,39 €	2 529 324,97 €
		02	AQUISIÇÃO DE BENS E SERVIÇOS	P/M	2 253 606,13 €	807 237,23 €	531 518,39 €	2 529 324,97 €
		0201	AQUISIÇÃO DE BENS	P/M	666 046,05 €	326 682,00 €	153 859,13 €	838 868,92 €
		020101	MATÉRIAS-PRIMAS E SUBSIDIÁRIAS	P	2 000,00 €		810,00 €	1 190,00 €
		020102	COMBUSTÍVEIS E LUBRIFICANTES	P	104 800,00 €	4 800,00 €	11 828,52 €	97 771,48 €
		02010201	GASOLINA	P	17 000,00 €		3 700,00 €	13 300,00 €



Município de Alfândega da Fé — Câmara Municipal

DIVISÃO ADMINISTRATIVA E FINANCEIRA (D.A.F.)

	02010202	GASÓLEO	P	82 000,00 €	3 000,00 €	4 128,52 €	80 871,48 €
	02010299	OUTROS	P	5 800,00 €	1 800,00 €	4 000,00 €	3 600,00 €
	020104	LIMPEZA E HIGIENE	P/M	12 000,00 €	39 650,00 €	14 199,00 €	37 451,00 €
	020105	ALIMENTAÇÃO-REFEIÇÕES CONFECCIONADAS	P	10 000,00 €	20,00 €	8 250,00 €	1 770,00 €
	020106	ALIMENTAÇÃO-GÊNEROS PARA CONFECCIONAR	P	68 028,61 €	25 700,00 €	6 251,86 €	87 476,75 €
	020107	VESTUÁRIO E ARTIGOS PESSOAIS	P/M	5 500,00 €	91 800,00 €	25 165,00 €	72 135,00 €
	020108	MATERIAL DE ESCRITÓRIO	P/M	6 000,00 €	12 810,00 €	6 500,00 €	12 310,00 €
	020109	PRODUTOS QUÍMICOS E FARMACÊUTICOS	P	500,00 €	1 500,00 €		2 000,00 €
	020110	PRODUTOS VENDIDOS NAS FARMÁCIAS	P	500,00 €	250,00 €	200,00 €	550,00 €
	020112	MATERIAL DE TRANSPORTE-PEÇAS	P	31 000,00 €		3 500,00 €	27 500,00 €
	020114	OUTRO MATERIAL-PEÇAS	P	4 000,00 €	3 800,00 €		7 800,00 €
	020115	PRÉMIOS, CONDECORAÇÕES E OFERTAS	P/M	8 100,00 €	22 400,00 €	10 500,00 €	20 000,00 €
	020116	MERCADORIAS PARA VENDA	P/M	295 017,44 €	53 302,00 €	4 000,00 €	344 319,44 €
	02011601	ÁGUA	P/M	295 017,44 €	53 302,00 €	4 000,00 €	344 319,44 €
	020117	FERRAMENTAS E UTENSÍLIOS	P/M	5 100,00 €	8 200,00 €	2 690,00 €	10 610,00 €
	020118	LIVROS E DOCUMENTAÇÃO TÉCNICA	P	500,00 €		500,00 €	
	020120	MATERIAL DE EDUCAÇÃO, CULTURA E RECREIO	P/M	11 000,00 €	7 000,00 €	11 560,00 €	6 440,00 €
	020121	OUTROS BENS	P/M	102 000,00 €	55 450,00 €	47 904,75 €	109 545,25 €
	0202	AQUISIÇÃO DE SERVIÇOS	P/M	1 587 560,08 €	480 555,23 €	377 659,26 €	1 690 456,05 €
	020201	ENCARGOS DE INSTALAÇÕES	P/M	237 244,31 €	10 000,00 €	18 150,00 €	229 094,31 €
	020202	LIMPEZA E HIGIENE	P	2 500,00 €		2 500,00 €	
	020203	CONSERVAÇÃO DE BENS	P/M	21 000,00 €	114 700,00 €	14 000,00 €	121 700,00 €



Município de Alfândega da Fé — Câmara Municipal

DIVISÃO ADMINISTRATIVA E FINANCEIRA (D.A.F.)

		020206	LOCAÇÃO DE MATERIAL DE TRANSPORTE	P	1 501,00 €		1 500,00 €		1,00 €
		020209	COMUNICAÇÕES	P/M	38 235,03 €	8 850,00 €	7 400,00 €		39 685,03 €
		020210	TRANSPORTES	P	152 613,59 €	48 899,00 €	88 027,37 €		113 485,22 €
		020212	SEGUROS	P/M	20 188,69 €	12 000,00 €	8 670,00 €		23 518,69 €
		020213	DESLOCAÇÕES E ESTADAS	P	5 500,00 €		1 000,00 €		4 500,00 €
		020215	FORMAÇÃO	P/M	5 500,00 €	2 000,00 €	4 400,00 €		3 100,00 €
		020216	SEMINÁRIOS, EXPOSIÇÕES E SIMILARES	P	1 500,00 €		1 300,00 €		200,00 €
		020217	PUBLICIDADE	P/M	36 600,00 €	19 220,00 €	26 384,89 €		29 435,11 €
		020218	VIGILÂNCIA E SEGURANÇA	P	2 000,00 €		2 000,00 €		
		020219	ASSISTÊNCIA TÉCNICA	P	31 374,44 €	7 950,00 €	4 030,00 €		35 294,44 €
		020220	OUTROS TRABALHOS ESPECIALIZADOS	P/M	474 954,02 €	90 025,00 €	38 050,00 €		526 929,02 €
		020224	ENCARGOS DE COBRANÇA DE RECEITAS	P	15 000,00 €	6 000,00 €	6 000,00 €		15 000,00 €
		020225	OUTROS SERVIÇOS	P/M	541 849,00 €	160 911,23 €	154 247,00 €		548 513,23 €
D3			Juros e outros encargos	P	321 307,53 €	1 600,00 €	16 787,00 €		306 120,53 €
	01		ADMINISTRAÇÃO MUNICIPAL	P	321 307,53 €	1 600,00 €	16 787,00 €		306 120,53 €
	0102		CÂMARA MUNICIPAL	P	1 500,00 €		800,00 €		700,00 €
		03	JUROS E OUTROS ENCARGOS	P	1 500,00 €		800,00 €		700,00 €
		0302	OUTROS ENCARGOS CORRENTES DA DÍVIDA PÚBLICA	P	500,00 €		300,00 €		200,00 €
		030201	DESPESAS DIVERSAS	P	500,00 €		300,00 €		200,00 €
		0305	OUTROS JUROS	P	1 000,00 €		500,00 €		500,00 €
		030502	OUTROS	P	1 000,00 €		500,00 €		500,00 €
	0103		OPERAÇÕES FINANCEIRAS	P	319 807,53 €	1 600,00 €	15 987,00 €		305 420,53 €
		03	JUROS E OUTROS ENCARGOS	P	319 807,53 €	1 600,00 €	15 987,00 €		305 420,53 €
		0301	JUROS DA DÍVIDA PÚBLICA	P	304 307,53 €		9 664,00 €		294 643,53 €



Município de Alfândega da Fé — Câmara Municipal

DIVISÃO ADMINISTRATIVA E FINANCEIRA (D.A.F.)

		030103	SOCIEDADES FINANCEIRAS-BANCOS E OUTRAS INSTITUIÇÕES	P	304 307,53 €		9 664,00 €	294 643,53 €
		03010302	EMPRESTIMOS A MEDIO E LONGO PRAZO	P	304 307,53 €		9 664,00 €	294 643,53 €
		0306	OUTROS ENCARGOS FINANCEIROS	P	15 500,00 €	1 600,00 €	6 323,00 €	10 777,00 €
		030601	OUTROS ENCARGOS FINANCEIROS	P	15 500,00 €	1 600,00 €	6 323,00 €	10 777,00 €
D4			Transferências e subsídios correntes	P/M	744 342,56 €	343 844,52 €	111 550,00 €	976 637,08 €
D41			Transferências correntes	P/M	744 342,56 €	343 844,52 €	111 550,00 €	976 637,08 €
D411			Administrações Públicas	P/M	209 959,24 €	158 878,50 €	38 370,00 €	330 467,74 €
D4115			Administração Local	P/M	209 959,24 €	158 878,50 €	38 370,00 €	330 467,74 €
	01		ADMINISTRAÇÃO MUNICIPAL	P/M	209 959,24 €	158 878,50 €	38 370,00 €	330 467,74 €
	0102		CÂMARA MUNICIPAL	P/M	209 959,24 €	158 878,50 €	38 370,00 €	330 467,74 €
		04	TRANSFERÊNCIAS CORRENTES	P/M	209 959,24 €	158 878,50 €	38 370,00 €	330 467,74 €
		0405	ADMINISTRAÇÃO LOCAL	P/M	209 959,24 €	158 878,50 €	38 370,00 €	330 467,74 €
		040501	CONTINENTE	P/M	209 959,24 €	158 878,50 €	38 370,00 €	330 467,74 €
		04050102	FREGUESIAS	P/M	70 000,00 €	29 850,00 €	38 370,00 €	61 480,00 €
		04050104	ASSOCIAÇÃO DE MUNICÍPIOS	P	139 959,24 €	129 028,50 €		268 987,74 €
D412			Entidades do Setor Não Lucrativo	P/M	330 543,32 €	129 906,02 €	43 750,00 €	416 699,34 €
	01		ADMINISTRAÇÃO MUNICIPAL	P/M	330 543,32 €	129 906,02 €	43 750,00 €	416 699,34 €
	0102		CÂMARA MUNICIPAL	P/M	330 543,32 €	129 906,02 €	43 750,00 €	416 699,34 €
		04	TRANSFERÊNCIAS CORRENTES	P/M	330 543,32 €	129 906,02 €	43 750,00 €	416 699,34 €
		0407	INSTITUIÇÕES SEM FINS LUCRATIVOS	P/M	330 543,32 €	129 906,02 €	43 750,00 €	416 699,34 €
		040701	INSTITUIÇÕES SEM FINS LUCRATIVOS	P/M	330 543,32 €	129 906,02 €	43 750,00 €	416 699,34 €
D413			Famílias	P/M	203 840,00 €	55 060,00 €	29 430,00 €	229 470,00 €
	01		ADMINISTRAÇÃO MUNICIPAL	P/M	203 840,00 €	55 060,00 €	29 430,00 €	229 470,00 €
	0102		CÂMARA MUNICIPAL	P/M	203 840,00 €	55 060,00 €	29 430,00 €	229 470,00 €



Município de Alfândega da Fé — Câmara Municipal

DIVISÃO ADMINISTRATIVA E FINANCEIRA (D.A.F.)

		04	TRANSFERÊNCIAS CORRENTES	P/M	203 840,00 €	55 060,00 €	29 430,00 €	229 470,00 €
		0408	FAMÍLIAS	P/M	203 840,00 €	55 060,00 €	29 430,00 €	229 470,00 €
		040802	OUTRAS	P/M	203 840,00 €	55 060,00 €	29 430,00 €	229 470,00 €
D5			Outras despesas correntes	P/M	84 759,84 €	50 800,00 €	40 573,38 €	94 986,46 €
	01		ADMINISTRAÇÃO MUNICIPAL	P/M	84 759,84 €	50 800,00 €	40 573,38 €	94 986,46 €
	0102		CÂMARA MUNICIPAL	P/M	84 759,84 €	50 800,00 €	40 573,38 €	94 986,46 €
		06	OUTRAS DESPESAS CORRENTES	P/M	84 759,84 €	50 800,00 €	40 573,38 €	94 986,46 €
		0602	DIVERSAS	P/M	84 759,84 €	50 800,00 €	40 573,38 €	94 986,46 €
		060201	IMPOSTOS E TAXAS	P/M	44 759,84 €	3 500,00 €	3 560,00 €	44 699,84 €
		060203	OUTRAS	P/M	40 000,00 €	47 300,00 €	37 013,38 €	50 286,62 €
		06020301	RESTITUIÇÕES	P/M	20 000,00 €	30 900,00 €	18 463,38 €	32 436,62 €
		06020305	DIVERSAS - OUTRAS	P	20 000,00 €	16 400,00 €	18 550,00 €	17 850,00 €
D6			Aquisição de bens de capital	P/M	3 150 100,01 €	684 559,00 €	1 265 559,00 €	2 569 100,01 €
	01		ADMINISTRAÇÃO MUNICIPAL	P/M	3 150 100,01 €	684 559,00 €	1 265 559,00 €	2 569 100,01 €
	0102		CÂMARA MUNICIPAL	P/M	3 150 100,01 €	684 559,00 €	1 265 559,00 €	2 569 100,01 €
		07	AQUISIÇÃO DE BENS DE CAPITAL	P/M	3 150 100,01 €	684 559,00 €	1 265 559,00 €	2 569 100,01 €
		0701	INVESTIMENTOS	P/M	3 120 100,01 €	671 059,00 €	1 259 559,00 €	2 531 600,01 €
		070101	TERRENOS	M	1,00 €	10 000,00 €		10 001,00 €
		070102	HABITAÇÕES	P	10 000,00 €		5 000,00 €	5 000,00 €
		07010202	AQUISIÇÃO	P	10 000,00 €		5 000,00 €	5 000,00 €
		070103	EDIFÍCIOS	P/M	1 093 426,96 €	285 919,00 €	311 319,00 €	1 068 026,96 €
		07010301	INSTALAÇÕES DE SERVIÇOS	P	12 064,00 €	139 000,00 €		151 064,00 €
		07010305	ESCOLAS	P	670 543,81 €	146 919,00 €		817 462,81 €
		07010307	OUTROS	P/M	410 819,15 €		311 319,00 €	99 500,15 €
		070104	CONSTRUÇÕES DIVERSAS	P/M	1 584 543,06 €	55 900,00 €	829 040,00 €	811 403,06 €



Município de Alfândega da Fé — Câmara Municipal

DIVISÃO ADMINISTRATIVA E FINANCEIRA (D.A.F.)

	07010401	VIADUTOS, ARRUAMENTOS E OBRAS COMPLEMENTARES	P/M	370 003,00 €	29 000,00 €	210 240,00 €	188 763,00 €
	07010402	SISTEMA DE DRENAGEM DE ÁGUAS RESIDUAIS	P	51 543,21 €		5 000,00 €	46 543,21 €
	07010403	ESTAÇÕES DE TRATAMENTO DE ÁGUAS RESIDUAIS	P	68 500,00 €		20 000,00 €	48 500,00 €
	07010404	ILUMINAÇÃO PÚBLICA	P	40 000,00 €	5 000,00 €		45 000,00 €
	07010405	PARQUES E JARDINS	P	30 000,00 €		11 000,00 €	19 000,00 €
	07010407	CAPTAÇÃO, TRATAMENTO E DISTRIBUIÇÃO DE ÁGUA	P	60 001,00 €	3 500,00 €	15 000,00 €	48 501,00 €
	07010408	VIAÇÃO RURAL	P	45 000,00 €	5 000,00 €	10 000,00 €	40 000,00 €
	07010409	SINALIZAÇÃO E TRANSITO	P	5 000,00 €	3 500,00 €		8 500,00 €
	07010410	INFRAESTRUTURAS PARA DISTRIBUIÇÃO DE ENERG. ELECTRICA	P/M	554 493,85 €		552 600,00 €	1 893,85 €
	07010413	OUTROS	P	360 002,00 €	9 900,00 €	5 200,00 €	364 702,00 €
	070106	MATERIAL DE TRANSPORTES	P	80 000,00 €	123 000,00 €		203 000,00 €
	07010601	AQUISIÇÃO	P	60 000,00 €	78 000,00 €		138 000,00 €
	07010602	REPARAÇÃO	P	20 000,00 €	45 000,00 €		65 000,00 €
	070107	EQUIPAMENTO DE INFORMÁTICA	P	7 500,00 €	34 000,00 €		41 500,00 €
	070108	SOFTWARE INFORMÁTICO	P	5 000,00 €	5 400,00 €		10 400,00 €
	070109	EQUIPAMENTO ADMINISTRATIVO	P	8 500,00 €	11 000,00 €		19 500,00 €
	070110	EQUIPAMENTO BÁSICO	P	6 000,00 €	39 000,00 €		45 000,00 €
	07011002	OUTROS	P	6 000,00 €	39 000,00 €		45 000,00 €
	070112	ARTIGOS E OBJECTOS DE VALOR	P	25 000,00 €		8 000,00 €	17 000,00 €
	070113	INVESTIMENTOS INCORPÓREOS	P	25 000,00 €	54 440,00 €	10 000,00 €	69 440,00 €



Município de Alfândega da Fé — Câmara Municipal

DIVISÃO ADMINISTRATIVA E FINANCEIRA (D.A.F.)

		070115	OUTROS INVESTIMENTOS	P/M	275 128,99 €	52 400,00 €	96 200,00 €	231 328,99 €
		0702	LOCAÇÃO FINANCEIRA	P	30 000,00 €	13 500,00 €	6 000,00 €	37 500,00 €
		070205	MATERIAL DE TRANSPORTE- LOCAÇÃO FINANCEIRA	P	15 000,00 €		6 000,00 €	9 000,00 €
		070207	MAQUINARIA E EQUIPAMENTO- LOCAÇÃO FINANCEIRA	P	15 000,00 €	13 500,00 €		28 500,00 €
D7			Transferências e subsídios de capital	P/M	249 156,30 €	164 755,00 €	83 827,00 €	330 084,30 €
D71			Transferências de capital	P/M	249 156,30 €	164 755,00 €	83 827,00 €	330 084,30 €
D711			Administrações Públicas	P/M	160 581,54 €	71 065,00 €	37 437,00 €	194 209,54 €
D7115			Administração Local	P/M	160 581,54 €	71 065,00 €	37 437,00 €	194 209,54 €
	01		ADMINISTRAÇÃO MUNICIPAL	P/M	160 581,54 €	71 065,00 €	37 437,00 €	194 209,54 €
	0102		CÂMARA MUNICIPAL	P/M	160 581,54 €	71 065,00 €	37 437,00 €	194 209,54 €
		08	TRANSFERÊNCIAS DE CAPITAL	P/M	160 581,54 €	71 065,00 €	37 437,00 €	194 209,54 €
		0805	ADMINISTRAÇÃO LOCAL	P/M	160 581,54 €	71 065,00 €	37 437,00 €	194 209,54 €
		080501	CONTINENTE	P/M	160 581,54 €	71 065,00 €	37 437,00 €	194 209,54 €
		08050102	FREGUESIAS	P/M	50 000,00 €	56 565,00 €	20 167,00 €	86 398,00 €
		08050104	ASSOCIAÇÃO DE MUNICIPIOS	P	110 581,54 €	14 500,00 €	17 270,00 €	107 811,54 €
D712			Entidades do Setor não Lucrativo	P/M	68 395,86 €	90 690,00 €	42 200,00 €	116 885,86 €
	01		ADMINISTRAÇÃO MUNICIPAL	P/M	68 395,86 €	90 690,00 €	42 200,00 €	116 885,86 €
	0102		CÂMARA MUNICIPAL	P/M	68 395,86 €	90 690,00 €	42 200,00 €	116 885,86 €
		08	TRANSFERÊNCIAS DE CAPITAL	P/M	68 395,86 €	90 690,00 €	42 200,00 €	116 885,86 €
		0807	INSTITUIÇÕES SEM FINS LUCRATIVOS	P/M	68 395,86 €	90 690,00 €	42 200,00 €	116 885,86 €
		080701	INSTITUIÇÕES SEM FINS LUCRATIVOS	P/M	68 395,86 €	90 690,00 €	42 200,00 €	116 885,86 €
D713			Famílias	P	20 178,90 €	3 000,00 €	4 190,00 €	18 988,90 €
	01		ADMINISTRAÇÃO MUNICIPAL	P	20 178,90 €	3 000,00 €	4 190,00 €	18 988,90 €



Município de Alfândega da Fé — Câmara Municipal

DIVISÃO ADMINISTRATIVA E FINANCEIRA (D.A.F.)

	0102		CÂMARA MUNICIPAL	P	20 178,90 €	3 000,00 €	4 190,00 €	18 988,90 €
		08	TRANSFERÊNCIAS DE CAPITAL	P	20 178,90 €	3 000,00 €	4 190,00 €	18 988,90 €
		0808	FAMÍLIAS	P	20 178,90 €	3 000,00 €	4 190,00 €	18 988,90 €
		080802	OUTRAS	P	20 178,90 €	3 000,00 €	4 190,00 €	18 988,90 €
D9			Despesa com ativos financeiros	P	14 667,25 €		14 500,00 €	167,25 €
	01		ADMINISTRAÇÃO MUNICIPAL	P	14 667,25 €		14 500,00 €	167,25 €
	0102		CÂMARA MUNICIPAL	P	14 667,25 €		14 500,00 €	167,25 €
		09	ACTIVOS FINANCEIROS	P	14 667,25 €		14 500,00 €	167,25 €
		0901	DEPÓSITOS, CERTIFICADOS DE DEPÓSITOS E POUPANÇA	P	14 667,25 €		14 500,00 €	167,25 €
		090105	ADMINISTRAÇÃO PÚBLICA CENTRAL- ESTADO	P	14 667,25 €		14 500,00 €	167,25 €
D10			Despesa com passivos financeiros	P	971 927,89 €		145 539,48 €	826 388,41 €
	01		ADMINISTRAÇÃO MUNICIPAL	P	971 927,89 €		145 539,48 €	826 388,41 €
	0103		OPERAÇÕES FINANCEIRAS	P	971 927,89 €		145 539,48 €	826 388,41 €
		10	PASSIVOS FINANCEIROS	P	971 927,89 €		145 539,48 €	826 388,41 €
		1006	EMPRÉSTIMOS A MÉDIO E LONGO PRAZOS	P	971 927,89 €		145 539,48 €	826 388,41 €
		100602	SOCIEDADES E QUASE-SOCIEDADES NÃO FINANCEIRAS- PÚB	P	53 343,48 €		53 343,48 €	
		100603	SOCIEDADES FINANCEIRAS-BANCOS OUTRAS INSTITUIÇÕES	P	918 584,41 €		92 196,00 €	826 388,41 €
TOTAL					11 662 378,38 €	3 105 856,75 €	3 025 540,52 €	11 742 694,61 €

(2) Tipo - campo de identificação do tipo de alteração: P se alteração permutativa; M se alteração modificativa



Município de Alfândega da Fé — Câmara Municipal

DIVISÃO ADMINISTRATIVA E FINANCEIRA (D.A.F.)

ANEXO III – ALTERAÇÕES AO PLANO PLURIANUAL DE INVESTIMENTO (PPI)





Município de Alfândega da Fé — Câmara Municipal

DIVISÃO ADMINISTRATIVA E FINANCEIRA (D.A.F.)

ANEXO III - ALTERAÇÕES PLANO PLURIANUAL DE INVESTIMENTOS

PERÍODO : 2020/01/02 a 2020/12/31, TOTAL DE ALTERAÇÕES PERMUTATIVAS: 38, TOTAL DE ALTERAÇÕES MODIFICATIVAS : 1, DO ANO CONTABILÍSTICO 2020

IDENTIFICAÇÃO DO OBJETIVO	TIPO DE PLANO	TIPO DE RUBRICA
CLASSIFICADOR FUNCIONAL	PLANO PLURIANUAL DE INVESTIMENTOS	CLASSIFICAÇÃO ORGÂNICA/ECONÓMICA

OBJETIVO	PROJETO				DESIGNAÇÃO DO PROJETO		DATAS		PAGAMENTOS						MODIFICAÇÃO (+/-)		
	Código	Ano	Tipo	Número	Descrição	Classificação	Inicio	Fim	2020		Períodos seguintes						
									Dot. Atual	Dot. Corrigida	2021	2022	2023	2024		Outros	
[1]	[2]				[3]		[4]	[5]	[6]	[7]	[8]	[9]	[10]	[11]	[12]	[13] = [7] - [6]	
1.					Funções gerais					220 002,00 €	615 942,00 €						395 940,00 €
1.1.					Serviços gerais de administração pública					200 001,00 €	577 941,00 €						377 940,00 €
1.1.1.					Administracao geral					200 001,00 €	577 941,00 €						377 940,00 €
1.1.1.	77	2011	I	2	INFRA-ESTRUTURAS DIVERSAS NO CONCELHO		01/01/2011	31/12/2020									
1.1.1.	77	2011	I	2		0102/07010301				500,00 €	121 500,00 €						121 000,00 €
1.1.1.	77	2011	I	2		0102/07010307				5 000,00 €	1 100,00 €						-3 900,00 €
1.1.1.	78	2011	I	3	ACÇÕES E PUBLICAÇÕES DIVERSAS PARA PROMOÇÃO DE ALFÂNDEGA DA FE	0102/070113	01/01/2011	31/12/2020		25 000,00 €	69 440,00 €						44 440,00 €
1.1.1.	79	2011	I	4	AQUISIÇÃO DE TERRENOS e EDIFICIOS	0102/070101	01/01/2011	31/12/2020		1,00 €	10 001,00 €						10 000,00 €



Município de Alfândega da Fé — Câmara Municipal

DIVISÃO ADMINISTRATIVA E FINANCEIRA (D.A.F.)

1.1.1.	80	2011	I	5	AQUISIÇÃO/ALUGUER E GRANDES REPARAÇÕES DE VEICULOS E EQUIPAMENTO DE TRANSPORTE		01/01/2011	31/12/2020										
1.1.1.	80	2011	I	5		0102/07010601			60 000,00 €	138 000,00 €								78 000,00 €
1.1.1.	80	2011	I	5		0102/07010602			20 000,00 €	65 000,00 €								45 000,00 €
1.1.1.	80	2011	I	5		0102/070205			15 000,00 €	9 000,00 €								-6 000,00 €
1.1.1.	80	2011	I	5		0102/070207			15 000,00 €	28 500,00 €								13 500,00 €
1.1.1.	81	2011	I	6	EQUIPAMENTO INFORMÁTICO PARA OS SERVIÇOS	0102/070107	01/01/2011	31/12/2020	5 000,00 €	39 000,00 €								34 000,00 €
1.1.1.	82	2011	I	7	AQUISIÇÃO DE SOFTWARE PARA OS SERVIÇOS	0102/070108	01/01/2011	31/12/2020	5 000,00 €	10 400,00 €								5 400,00 €
1.1.1.	83	2011	I	8	AQUISIÇÃO DE MOBILIÁRIO E EQUIPAMENTO DIVERSO PARA OS SERVIÇOS		01/01/2011	31/12/2020										
1.1.1.	83	2011	I	8		0102/070109			5 000,00 €	15 000,00 €								10 000,00 €
1.1.1.	83	2011	I	8		0102/07011002			5 000,00 €	44 000,00 €								39 000,00 €
1.1.1.	01	2019	I	1	GIP - Gabinetes de Inserção Profissional - Capital	0102/070109	01/01/2019	31/12/2020	2 000,00 €	3 000,00 €								1 000,00 €
1.1.1.	07	2020	I	3	Construção/Aquisição de um monumento alusivo à cereja	0102/070112	01/01/2020	31/12/2020	25 000,00 €	17 000,00 €								-8 000,00 €
1.1.1.	11	2020	I	7	Centro de inclusão digital	0102/070115	01/01/2020	31/12/2022	12 500,00 €	7 000,00 €								-5 500,00 €
1.2.					Segurança e ordem públicas				20 001,00 €	38 001,00 €								18 000,00 €
1.2.1.					Protecção civil e luta contra incêndios				20 001,00 €	38 001,00 €								18 000,00 €



Município de Alfândega da Fé — Câmara Municipal

DIVISÃO ADMINISTRATIVA E FINANCEIRA (D.A.F.)

1.2.1.	04	2016	I	4	BASE DE ACOLHIMENTO DO GRUPO DE INTERVENÇÃO DE PROTEÇÃO E SOCORRO DA REGIÃO DE TRAS OS MONTES EM ALFÂNDEGA DA FÉ	0102/07010301	01/01/2016	31/12/2020	1,00 €	18 001,00 €									18 000,00 €
1.2.1.	06	2018	I	13	Realização de Faixas de Interrupção de Combustíveis (FIC) em áreas não prioritárias, no âmbito da Prevenção de Fogos Florestais	0102/07010408	08/10/2010	31/12/2020	20 000,00 €	20 000,00 €									
2.					Funções sociais				1 175 912,20 €	1 194 131,20 €									18 219,00 €
2.1.					Educação				671 543,81 €	839 462,81 €									167 919,00 €
2.1.1.					Ensino não superior				671 543,81 €	839 462,81 €									167 919,00 €
2.1.1.	90	2011	I	15	RECUPERAÇÃO E CONSERVAÇÃO DAS ESCOLAS DO CONCELHO	0102/07010305	01/01/2011	31/12/2020	5 000,00 €	38 700,00 €									33 700,00 €
2.1.1.	07	2017	I	7	Acordos de colaboração para intervenções de requalificação e modernização das instalações das escolas do 2.º e 3.º ciclos do ensino básico e do ensino secundário	0102/07010305	01/01/2017	31/12/2020	665 543,81 €	778 762,81 €									113 219,00 €
2.1.1.	02	2018	I	8	Planos integrados e inovadores de combate ao insucesso escolar - Projetos - Equipas Multidisciplinares	0102/070115	01/01/2018	31/12/2020	1 000,00 €	22 000,00 €									21 000,00 €
2.3.					Segurança e acção sociais				25 000,00 €	30 700,00 €									5 700,00 €
2.3.2.					Acção social				25 000,00 €	30 700,00 €									5 700,00 €
2.3.2.	01	2019	I	4	FABRICA DO EMPREENDEDOR	0102/070115	01/01/2019	31/12/2021	15 000,00 €	25 700,00 €									10 700,00 €
2.3.2.	11	2020	I	8	Aquisição/recuperação de edifícios no âmbito do 1º Direito	0102/07010202	01/01/2020	31/12/2021	10 000,00 €	5 000,00 €									-5 000,00 €
2.4.					Habitação e serviços colectivos				296 543,21 €	279 343,21 €									-17 200,00 €



Município de Alfândega da Fé — Câmara Municipal

DIVISÃO ADMINISTRATIVA E FINANCEIRA (D.A.F.)

ANEXO IV – OPERAÇÕES DE TESOURARIA





Município de Alfândega da Fé — Câmara Municipal

DIVISÃO ADMINISTRATIVA E FINANCEIRA (D.A.F.)

ANEXO IV - OPERAÇÕES DE TESOURARIA

(MUNICIPIO DE ALFANDEGA DA FÉ)

Operações de Tesouraria								
Cod. Conta	Terceiro	Designação	Saldo da Gerência Anterior		Movimento Anual		Saldo para a Gerência Seguinte	
			Devedor	Credor	Débito	Crédito	Devedor	Credor
23	0	Pessoal	-	200,00	100,00	-	-	100,00
23,7	0	Cauções	-	200,00	100,00	-	-	100,00
23.7.2	0	Do pessoal	-	200,00	100,00	-	-	100,00
	102	RUI PAULO ALMENDRA ARAUJO	-	100,00	-	-	-	100,00
	451	JOSE PAULO CUNHA	-	100,00	100,00	-	-	-
24	0	Estado e outros entes públicos	-	44 265,90	44 178,04	81,63	-	169,49
24,4	0	Outros impostos	-	-	81,63	81,63	-	-
24.4.9	0	Outros	-	-	81,63	81,63	-	-
24.4.9.1	0	SEF-Serviços de Estrangeiros e Fronteiras	-	-	81,63	81,63	-	-
24,9	0	Outras tributações	-	44 265,90	44 096,41	-	-	169,49
24.9.1	0	Saldos transitados ot's para snc-ap	-	44 265,90	44 096,41	-	-	169,49
24.9.1.1	0	IRS dependente	-	21 390,00	21 231,00	-	-	159,00
24.9.1.2	0	IRS independente	-	1 531,16	1 531,16	-	-	-
24.9.1.3	0	CGA-DESCONTO DO PESSOAL	-	10 746,29	10 735,81	-	-	10,48
24.9.1.4	0	I.G.F.S.S.- DESCONTOS DO PESSOAL	-	10 598,45	10 598,44	-	-	0,01
27	0	Outras contas a receber e a pagar	-	204 767,99	3 880,73	48 524,81	-	249 412,07
27,7	0	Cauções	-	165 998,48	1 028,39	45 038,51	-	210 008,60





Município de Alfândega da Fé — Câmara Municipal

DIVISÃO ADMINISTRATIVA E FINANCEIRA (D.A.F.)

27.7.1	0	Recebidas de terceiros	-	165 998,48	1 028,39	45 038,51	-	210 008,60
27.7.1.1	0	Exigível até 12 meses	-	165 998,48	1 028,39	45 038,51	-	210 008,60
27.7.1.1.1	0	Cauções de loteamento e obra	-	165 998,48	1 028,39	45 038,51	-	210 008,60
	327	Carlos Augusto Pinto Santos & Filhos, Sa	-	1 146,37	-	-	-	1 146,37
	327	Carlos Augusto Pinto Santos & Filhos, Sa	-	57 503,60	-	-	-	57 503,60
	1045	LEITE & ALVES, LDA	-	816,69	-	-	-	816,69
	1384	EMPREITEL - S.A	-	2 839,33	-	-	-	2 839,33
	1629	VALENTIM AUGUSTO INOCENCIO	-	1 062,60	-	-	-	1 062,60
	1862	FERREIRA & BEBIANO, LDA	-	26 495,94	-	35 861,51	-	62 357,45
	1915	ARMANDO MANUEL PIRES	-	23 684,69	-	4 823,73	-	28 508,42
	1974	CARLOS ALBERTO ROCHA	-	1 452,19	-	-	-	1 452,19
	2038	C. ALVES & PIMENTEL, LDA	-	2 107,20	-	-	-	2 107,20
	2068	MIGUEL ALEXANDRE ESCOBAR CORTINHAS	-	333,41	-	-	-	333,41
	2162	Jose Joaquim Gomes LADARIO- SOC.CONSTRUCOES	-	716,60	-	-	-	716,60
	2361	LDA	-	3 694,47	-	-	-	3 694,47
	2453	CONSTRUCOES NOGUEIRA & COSTA LDA	-	994,72	-	-	-	994,72
	2532	JOSÉ REIS & CUNHADO, LDA	-	126,45	-	-	-	126,45
	3272	JOÃO MANUEL JANUÁRIO	-	50,00	-	-	-	50,00
	3321	LEONEL DOS SANTOS JULIO MANUEL	-	100,00	-	-	-	100,00
	3513	FERREIRA PASCOA ANTERO AUGUSTO	-	578,10	-	-	-	578,10
	3642	FERNANDES AMARAL ISABEL MARIA	-	63,00	-	-	-	63,00
	3653	BERNARDO ROXO	-	80,00	-	-	-	80,00



Município de Alfândega da Fé — Câmara Municipal

DIVISÃO ADMINISTRATIVA E FINANCEIRA (D.A.F.)

	3695	HIGINO PINHEIRO & IRMAO LDA.	-	20 570,25	-	-	-	20 570,25
	4181	JAIME NOGUEIRA E FILHOS, LDA	-	127,97	-	-	-	127,97
	4231	CONSTRUCOES TENIZ ALVES, LDA	-	697,03	-	-	-	697,03
	4256	LUIS ANTONIO CANTEIRO	-	1 237,25	-	-	-	1 237,25
	4265	ARTUR JOSE PEREIRA	-	456,30	-	-	-	456,30
	4321	JOSE ALBERTO BEBIANO	-	801,20	-	-	-	801,20
	4382	JOSE ANTONIO PATRAO, LDA	-	3 182,41	-	-	-	3 182,41
	4482	ANTEROS EMPREITEIROS S. A.	-	149,99	-	-	-	149,99
	4623	PAULO JORGE PACHECO PIRES	-	187,14	187,14	4 353,27	-	4 353,27
	4766	Floponor-florestas E Obras Publicas Do Norte S.a.	-	11 033,49	-	-	-	11 033,49
	4833	Jose Vilares Reis Construções, Unipessoal, Lda	-	993,50	-	-	-	993,50
	4945	ALBERTO DOS SANTOS PARADELO	-	304,20	-	-	-	304,20
	5143	SERAFIM DA FONSECA	-	330,09	-	-	-	330,09
	5344	Concreta e Definida, Lda	-	1 058,53	-	-	-	1 058,53
	5751	Maria Margarida de Carvalho Cardoso Moreira	-	841,25	841,25	-	-	-
	5762	AGRIPINO JOSÉ VIEIRA	-	182,52	-	-	-	182,52
27,8	0	Outros devedores e credores	-	12 923,17	950,78	1 362,10	-	13 334,49
27.8.9	0	Outros	-	12 923,17	950,78	1 362,10	-	13 334,49
27.8.9.2	0	Outros credores	-	12 923,17	950,78	1 362,10	-	13 334,49
27.8.9.2.9	0	Outros credores-Outros	-	12 923,17	950,78	1 362,10	-	13 334,49
27.8.9.2.9.1	0	Exigível até 12 meses	-	-	-	300,00	-	300,00
27.8.9.2.9.1.1	0	Estado	-	-	-	300,00	-	300,00
27.8.9.2.9.2	0	Exigível a mais de 12 meses	-	12 923,17	950,78	1 062,10	-	13 034,49



Município de Alfândega da Fé — Câmara Municipal

DIVISÃO ADMINISTRATIVA E FINANCEIRA (D.A.F.)

27.8.9.2.9.2.9.2.1	0	Execuções Fiscais	-	11 873,65	-	1 062,10	-	12 935,75
27.8.9.2.9.2.9.2.2	0	STAL	-	581,41	581,41	-	-	-
27.8.9.2.9.2.9.2.3	0	SINTAP IVA AQUISIÇÕES	-	92,10	92,10	-	-	-
27.8.9.2.9.2.9.2.4	0	INTRACOMUNITARIAS DESCONTOS DE VENCIMENTOS PARA PENHORAS	-	48,74	-	-	-	48,74
27.8.9.2.9.2.9.2.5	0	ATAM	-	254,90	204,90	-	-	50,00
27.8.9.2.9.2.9.2.6	0		-	72,37	72,37	-	-	-
TOTAL				223.387,55	46.257,21	46.482,24		223.612,58



Município de Alfândega da Fé — Câmara Municipal

DIVISÃO ADMINISTRATIVA E FINANCEIRA (D.A.F.)

Anexo V – Contratação administrativa – situação dos contratos





Município de Alfândega da Fé — Câmara Municipal

DIVISÃO ADMINISTRATIVA E FINANCEIRA (D.A.F.)

ANEXO V - SITUAÇÃO DOS CONTRATOS

(MUNICÍPIO DE ALFÂNDEGA DA FÉ)

Período	Tipo de Consulta		Todos, com exceção dos anulados e arquivados		Ano
02/01/2020	Nomenclatura Mod.Adj.		CCP		2020
31/12/2020	<i>(consideração do registo de observações)</i>				

ENTIDADE		CONTRATO					M o d. A d j. (*)	Tip o C t r.	Tip o Pag o	VISTO DO TRIBUNAL DE CONTAS		Data do Primeiro Pagamento	PAGAMENTOS DA GERÊNCIA					PAGAMENTOS ACUMULADOS					Obs
NIPC	Denominação	Objeto	Data	Valor do Contrato	Preço Contratual	N.º reg				Data	Trabalhos Normais		Revisão de Preços	Trabal hos a mais	Trabal hos de suprim entos, erros e omissõ es	Out ros trab alho s, inclu indo os trab alho s a men os	Total	Trabalhos Normais	Re visã o de Pr eç os	Trabal hos a mais	Trabal hos de suprim ento s, erros e omis sões	Outros trabal hos, incluindo os trabal hos a menos	
504475606	MUNICÍPIA-EMPRESA DE CARTOGRAFIA E SISTEMAS DE INFORMAÇÃO	166 - AJUSTE DIRETO	05/03/2018	12 960,00 €	15 940,80 €	A D	N				16/05/2018	5 904,00 €					5 904,00 €	14 317,20 €				14 317,20 €	
503033979	FILANDORRA-TEATRO DO NORDESTE, CRL	243 - AQUISIÇÃO DE PRESTAÇÃO DE SERVIÇO PARA APOIO NO DOMÍNIO DA DIVULGAÇÃO E ANIMAÇÃO TEATRAL	01/01/2019	7 000,00 €	7 000,00 €	A D	N				30/05/2019	1 219,68 €					1 219,68 €	6 999,91 €				6 999,91 €	
504615947	Meo - Serviços Comunicações Multimédia, S.a.	281 - AQUISIÇÃO DE SERVIÇOS DE COMUNICAÇÕES FIXAS E MÓVEIS INCLUINDO SERVIÇOS DE DIVULGAÇÃO E INFORMAÇÃO VIA SMS	25/03/2020	42 644,27 €	52 452,46 €	C P	N				03/07/2020	22 723,51 €					22 723,51 €	22 723,51 €				22 723,51 €	
501849963	Planum, Assessorias e Projectos Lda	291 - Aquisição de serviços - revisão do PDM Alfândega da Fé	01/07/2019	43 500,00 €	53 505,00 €	C P	N				27/01/2020	37 453,53 €					37 453,53 €	37 453,53 €				37 453,53 €	



Município de Alfândega da Fé — Câmara Municipal

DIVISÃO ADMINISTRATIVA E FINANCEIRA (D.A.F.)

		ESCOLA																	
507662237	VILARES & VIEIRA, LDA	356 - AJUSTE DIRETO - CORTINA BLACKOUT	12/02/2020	1 800,00 €	2 214,00 €	A D	N	B		01/04/2020	2 214,00 €			2 214,00 €	2 214,00 €			2 214,00 €	
514874813	Fênix Ambiente e Equipamentos e Consultadoria, Unipessoal, Lda	361 - AJUSTE DIRETO - AQUISIÇÃO DE MONDA TERMICA A VAPOR	01/04/2020	18 275,00 €	22 478,25 €	A D	N	B		16/10/2020	22 478,25 €			22 478,25 €	22 478,25 €			22 478,25 €	
515373575	Graump Maquinaria Industrial, Lda	362 - CONSULTA PRÉVIA - AQUISIÇÃO DE VIATURA 100% ELETRICA	03/04/2020	27 568,00 €	33 908,64 €	C P	N	B		14/04/2020	33 908,64 €			33 908,64 €	33 908,64 €			33 908,64 €	
513539816	Obvio Exemplar Unipessoal, Lda	369 - Aquisição de material para ampliação da rede de saneamento- Cerejais	08/04/2020	9 670,00 €	11 984,10 €	A D	N	B		06/11/2020	11 984,10 €			11 984,10 €	11 984,10 €			11 984,10 €	
246121556	Confortalifa - Jorge Filipe Bebianio Pousado	376 - AJUSTE DIRETO - aquisição de diverso material elétrico, de acordo com as quantidades e características identificadas no caderno de encargos.	27/04/2020	1 452,00 €	1 785,96 €	A D	N	B		23/11/2020	1 785,96 €			1 785,96 €	1 785,96 €			1 785,96 €	
500295468	VARANDA & CORDEIRO, LDA	384 - AQUISIÇÃO DE UM LIMPABERMAS PARA ACOPLAR A TRATOR DESTINA DO A SERVIÇOS DE LIMPEZA DE CAMINHOS E ESTRADAS MUNICIPAIS	06/07/2020	18 360,00 €	20 746,80 €	A D	N	B		02/08/2020	20 746,80 €			20 746,80 €	20 746,80 €			20 746,80 €	
502888539	Bricantel-comercio de Material Electrico de Bragança, Sa	394 - ajuste direto - aquisição de "6 espelhos parabólicos e 6 prumos (respetivos) para colocação em algumas ruas da sede de concelho", de forma a melhorar a visibilidade dos condutores.	01/09/2020	342,00 €	420,66 €	A D	N	B		15/01/2021									
500142459	Windpark, Lda	398 - AJUSTE DIRETO DE MASSA ASFALTICA PARA AS ESTRADAS	14/09/2020	7 812,00 €	9 608,76 €	A D	N	B		20/01/2021									



Município de Alfândega da Fé — Câmara Municipal

DIVISÃO ADMINISTRATIVA E FINANCEIRA (D.A.F.)

		DO CONCELHO																		
500618780	PROBLOC	399 - material para a conservação e reparação da rede geral de águas - por 12 meses	22/10/2020	69 399,47 €	85 361,59 €	C P	N	B		19/05/2021										
513539816	Obvio Exemplar Unipessoal,lda	407 - AJUSTE DIRETO - CRITÉRIOS MATERIAIS - AQUISIÇÃO DE MATERIAL PARA CONSERVAÇÃO E REPARAÇÃO DA REDE GERAL DE ÁGUAS	28/09/2020	28 019,48 €	34 464,04 €	A D	N	B		09/10/2020	34 463,97 €				34 463,97 €	34 463,97 €				34 463,97 €
504297040	HIGITOTAL - SISTEMAS E PRODUTOS DE HIGIENE, LDA	409 - material de limpeza - consulta prévia	23/09/2020	2 026,82 €	2 493,01 €	C P	N	B		18/02/2021										
502088249	ELECTRO MACEDENSE, LDA	411 - arranjos da zona envolvente do parque verde e jardim municipal	24/09/2020	2 327,64 €	2 862,98 €	A D	N	B		23/11/2020	2 862,98 €				2 862,98 €	2 862,98 €				2 862,98 €
505512548	VALDEMAR & FILHOS - CONSTRUÇÃO E TRANSPORTE S. LDA	412 - Consulta prévia - aquisição de cubo de granito	28/10/2020	17 940,00 €	22 066,20 €	C P	N	B		23/03/2021										
175832870	ANTONIO MARIA ALENDOURO	434 - Ajuste direto - aquisição de dois estores	30/10/2020	192,00 €	236,16 €	A D	N	B		18/03/2021										
175104069	FERNANDO JOAQUIM VILARES	453 - Aquisição de 1 interruptor ao abrigo do CCP alínea c) nº1 artigo 24 (critérios materiais)	19/11/2020	60,98 €	75,01 €	A D	N	B		16/02/2021										
514884134	Mario Vilares, Unipessoal Lda	456 - ajuste direto	20/11/2020	219,40 €	269,86 €	A D	N	B												
514884134	Mario Vilares, Unipessoal Lda	458 - ajuste direto - aquisição de material	23/11/2020	1 117,88 €	1 375,01 €	A D	N	B												
503250708	ELECTRO TUA- COMERCIALIZAÇÃO M. ILUMINACOES	468 - AQUISIÇÃO DE 2 BOMBAS SUBMERSIVEIS - SAMBADE E COLMEIAS	02/12/2020	2 780,02 €	3 141,42 €	A D	N	B		17/02/2021										
175104069	FERNANDO JOAQUIM VILARES	476 - AJUSTE DIRETO AQUISIÇÃO DE MATERIAL ELECTRICICO EB2/3	03/12/2020	678,50 €	834,56 €	A D	N	B		23/03/2021										



Município de Alfândega da Fé — Câmara Municipal

DIVISÃO ADMINISTRATIVA E FINANCEIRA (D.A.F.)

514884134	Mario Vilares, Unipessoal Lda	482 - consulta prévia - aquisição de diverso material para obras por administração direto	16/12/2020	39 702,50 €	48 834,13 €	C P	N	B												consulta prévia - aquisição de diverso material para obras por administração direto
510122639	Agr - Engenharia e Serviços	490 - CONSULTA PREVIA REPARAÇÃO ESTAÇÃO ELEVATORIA DE CERREJAIS	28/12/2020	6 500,00 €	7 995,00 €	C P	N	B												
513539816	Obvio Exemplar Unipessoal,lda	AGUA - AQUISIÇÃO DE DIVERSO MATERIAL PARA CONSERVAÇÃO E REPARAÇÃO DA REDE GERAL DE ÁGUAS	04/03/2019	59 298,24 €	72 936,97 €	C P	N	B			18/04/2019	1 820,58 €			1 820,58 €				72 936,84 €	
175104069	FERNANDO JOAQUIM VILARES	DIV MAT - Fornecimento contínuo de diverso material para obras de administração direta do município	26/03/2019	20 900,02 €	25 707,04 €	C P	N	B			16/05/2019	17 343,11 €			17 343,11 €				25 677,06 €	
175104069	FERNANDO JOAQUIM VILARES	INERTES - Fornecimento contínuo de inertes para obras de administração direta do município de alfândega da Fé	05/04/2019	30 541,81 €	37 566,42 €	C P	N	B			16/05/2019	20 922,03 €			20 922,03 €				37 566,42 €	
510249388	Alto Das Fontes, Lda.	SANEAMENTO - Fornecimento contínuo de diversa materia para a conservação e reparação da rede geral de saneamento - 12 meses	01/03/2019	28 951,31 €	35 610,11 €	C P	N	B			16/05/2019	9 007,43 €			9 007,43 €				35 610,11 €	
501179259	FERREIRA & BEBIANO, LDA	240 - instalações das escolas do 2.º e 3.º ciclos do ensino básico e do ensino secundário	04/02/2019	734 680,99 €	778 761,85 €	C P N	N	E	89 3	26/06/2019	02/02/2020	624 092,95 €			624 092,95 €				624 092,95 €	
152189602	ARMANDO MANUEL PIRES	285 - empreitada de Implementação de um lago natural -no âmbito do projecto Life Climate Change Adaptation	06/06/2019	49 481,00 €	52 450,19 €	C P	N	E			05/08/2019	51 131,55 €			51 131,55 €				51 131,55 €	



Município de Alfândega da Fé — Câmara Municipal

DIVISÃO ADMINISTRATIVA E FINANCEIRA (D.A.F.)

216440041	PAULO JORGE PACHECO PIRES	322 - Ampliação da Rede de Saneamento em Vilarelhos –SAR de Vilarelhos	29/10/2019	43 898,75 €	46 532,67 €	C P	N	E			27/03/2020	46 144,63 €					46 144,63 €	46 144,63 €			46 144,63 €	
501179259	FERREIRA & BEBIANO, LDA	401 - Implementação do Centro de Inovação Consular e Social	10/09/2020	112 493,70 €	119 243,33 €	C P	N	E			29/12/2020	113 996,99 €					113 996,99 €	113 996,99 €			113 996,99 €	
504854674	MECATERMICA SOCIEDADE MECANICA TERMICA, LDA	297 - Remodelação do sistema de AVAC na Casa da Cultura	23/07/2019	19 035,00 €	23 413,05 €	A D	N	O			02/08/2019	23 413,05 €					23 413,05 €	23 413,05 €			23 413,05 €	
500745749	Cruz Vermelha Portuguesa	370 - AJUSTE DIRETO - aquisição de prestação de serviços para implementação de um programa de desfibrilhação automática externa (PDAE).	14/04/2020	3 040,00 €	3 656,40 €	A D	N	O			16/10/2020	2 056,00 €					2 056,00 €	2 056,00 €			2 056,00 €	
229376061	Rebelplay de Sílvia Maria Lopes Almeida Rocha	373 - CONSULTA PREVIA - Aquisição de material de Merchandising	17/04/2020	6 372,84 €	7 838,59 €	C P	N	O			20/10/2020	7 838,59 €					7 838,59 €	7 838,59 €			7 838,59 €	
508842778	Marcos Car S.a	382 - AQUISIÇÃO VIATURA MERCADORIAS	01/07/2020	10 487,81 €	12 900,01 €	C P	N	O			12/01/2021											
191097705	MARIA MANUELA G.P.FERNANDES	383 - Aquisição de moto roçadoura e acessórios	07/07/2020	677,10 €	754,38 €	A D	N	O			17/02/2021						754,38 €					754,38 €
502888539	Bricantel-comercio de Material Electrico de Bragança, Sa	467 - ad sinaletica	27/11/2020	2 327,99 €	2 863,43 €	A D	N	O														
508259509	Grenke Renting Sa	Projeto IP - PROJERO IP	01/04/2016	68 794,20 €	84 616,87 €	A D	N	O			13/04/2016	16 923,36 €					16 923,36 €	80 385,96 €				80 385,96 €
508316081	I-colours Soluções e Equipamentos Digitais	200 - CONSULTA PREVIA - LOCAÇÃO DE EQUIPAMENTOS PARA COPIA, IMPRESSÃO, DIGITALIZAÇÃO E ASSISTÊNCIA TÉCNICA	11/09/2018	32 724,00 €	40 250,52 €	C P	N	S			08/11/2018	14 570,20 €					14 570,20 €	31 341,25 €				31 341,25 €
503033979	FILANDORRA-TEATRO DO NORDESTE, CRL	257 - EXTRACURRICULAR (piicie)	20/03/2019	6 000,00 €	6 000,00 €	A D	N	S			12/09/2019	2 750,00 €					2 750,00 €	4 750,00 €				4 750,00 €



Município de Alfândega da Fé — Câmara Municipal

DIVISÃO ADMINISTRATIVA E FINANCEIRA (D.A.F.)

(*) Modalidades de Adjudicação / Tipos de Procedimento	
Código	Designação
AD	Ajuste directo
CP	Consulta prévia
ADRS	Ajuste directo regime simplificado
COVID1	Ajuste Direto-Regime Excepcional COVID-19
ADCP	Consulta prévia
CPN	Concurso público normal



Município de Alfândega da Fé — Câmara Municipal

DIVISÃO ADMINISTRATIVA E FINANCEIRA (D.A.F.)

ANEXO VI – CONTRATAÇÃO ADMINISTRATIVA – ADJUDICAÇÕES POR TIPO DE PROCEDIMENTO





Município de Alfândega da Fé — Câmara Municipal

DIVISÃO ADMINISTRATIVA E FINANCEIRA (D.A.F.)

ANEXO VI - ADJUDICAÇÕES POR TIPO DE PROCEDIMENTO

(MUNICÍPIO DE ALFÂNDEGA DA FÉ)

Tipo de Consulta	Todos, com exceção dos anulados e arquivados
<i>(exclusão dos contratos diversos e exclusão dos contratos cuja modalidade de adjudicação é no âmbito do COVID)</i>	

Ano
2020

Tipo de contrato	Concurso público		Concurso limitado por prévia qualificação		Procedimento de negociação		Diálogo concorrencial		Ajuste direto		Concurso de Concepção		Pareceria para Inovação		TOTAL	
	Número dos contratos	Preço contratual	Número dos contratos	Preço contratual	Número dos contratos	Preço contratual	Número dos contratos	Preço contratual	Número dos contratos	Preço contratual	Número dos contratos	Preço contratual	Número dos contratos	Preço contratual	Número dos contratos	Preço contratual
	[1]	[2]	[3]	[4]	[5]	[6]	[7]	[8]	[9]	[10]	[11]	[12]	[13]	[14]	[15]	[16]
Empreitadas de obras públicas	1	778 761,85 €							3	218 226,19 €					4	996 988,04 €
Aquisição de serviços									39	395 884,10 €					39	395 884,10 €
Locação ou aquisição de bens móveis									31	520 748,68 €					31	520 748,68 €
Concessão de obras públicas																
Concessão de serviços públicos																
Outros																
TOTAL	1	778 761,85 €	0	0,00 €	0	0,00 €	0	0,00 €	73	1 134 858,97 €	0	0,00 €	0	0,00 €	74	1 913 620,82 €



Município de Alfândega da Fé — Câmara Municipal

DIVISÃO ADMINISTRATIVA E FINANCEIRA (D.A.F.)

ANEXO VII – TRANSFERÊNCIA E SUBSÍDIOS – RECEITA





Município de Alfândega da Fé — Câmara Municipal

DIVISÃO ADMINISTRATIVA E FINANCEIRA (D.A.F.)

ANEXO VIII - TRANSFERÊNCIAS E SUBSÍDIOS RECEBIDOS

(MUNICÍPIO DE ALFÂNDEGA DA FÉ)

Período	02/01/2020
	31/12/2020

Visualização de registos sem execução	Não	Ano

Tipo de receita	Disposições legais [1]	Finalidade [2]	Entidade financiadora [3]		Receita prevista [4]	Receita recebida [5]	Receita prevista e não recebida [6]=[4]-[5]	Devolução de transferências / subsídios ocorrida no exercício [7]	Observações [8]
			NIF	Nome / designação					
Transferências correntes									
06030101 - FUNDO DE EQUILIBRIO FINANCEIRO	Lei das Autarquias locais	Transferencia de subsídios entidades	600035972	DIRECCAO GERAL DAS AUTARQUIAS LOCAIS	5 213 985,24 €	5 215 518,00 €	-1 532,76 €		
06030102 - FUNDO SOCIAL MUNICIPAL	Lei das Autarquias locais	Transferencia de subsídios entidades	600035972	DIRECCAO GERAL DAS AUTARQUIAS LOCAIS	107 515,00 €	107 515,00 €	0,00 €		
06030103 - PARTICIPAÇÃO FIXA NO IRS	Lei das Autarquias locais	Transferencia de subsídios entidades	600035972	DIRECCAO GERAL DAS AUTARQUIAS LOCAIS	98 733,60 €	109 791,00 €	-11 057,40 €		
06030199 - OUTROS	Lei das Autarquias locais	Transferencia de subsídios entidades	500715505	INSTITUTO DE GESTAO FINANCEIRA DA SEGURANÇA SOCIAL, I.P.	72 348,00 €	15 467,28 €	56 880,72 €		
06030199 - OUTROS	Lei das Autarquias locais	Transferencia de subsídios entidades	600086020	DIREÇÃO GERAL DOS ESTABELECIMENTOS ESCOLARES	72 348,00 €	5 426,00 €	66 922,00 €		



Município de Alfândega da Fé — Câmara Municipal

DIVISÃO ADMINISTRATIVA E FINANCEIRA (D.A.F.)

06030199 - OUTROS	Lei das Autarquias locais	Transferencia de subsídios entidades	600086631	Instituto de Gestão Financeira da Educação, I.p.	72 348,00 €	8 481,73 €	63 866,27 €		
06030199 - OUTROS	Lei das Autarquias locais	Transferencia de subsídios entidades	600086755	Comissão Nacional de Promoção Dos Direitos E Proteção Das Crianças E Jovens	72 348,00 €	11 849,52 €	60 498,48 €		
06030199 - OUTROS	Lei das Autarquias locais	Transferencia de subsídios entidades	Q8050004D	Instituto Fomento Región de Murcia	72 348,00 €	67 899,20 €	4 448,80 €		
06030701 - INSTITUTO DE EMPREGO E FORMAÇÃO PROFISSIONAL	Lei das Autarquias locais	Transferencia de subsídios entidades	501442600	INSTITUTO EMPREGO FORMACAO PROFISSIONAL	157 141,72 €	166 049,48 €	-8 907,76 €		
06090102 - IFADAP/FUNDO FLORESTAL PERMANENTE	Lei das Autarquias locais	Transferencia de subsídios entidades	510342647	Icnf, I.p., - Departamento de Instrumentos Financeiros	16 400,00 €	15 000,00 €	1 400,00 €		
Total transferências correntes	Lei das Autarquias locais	Transferencia de subsídios entidades			5 666 123,56 €	5 722 997,21 €	-56 873,65 €		
Transferências de capital	Lei das Autarquias locais	Transferencia de subsídios entidades							
10030101 - FUNDO DE EQUILIBRIO FINANCEIRO	Lei das Autarquias locais	Transferencia de subsídios entidades	600035972	DIRECCAO GERAL DAS AUTARQUIAS LOCAIS	552 004,39 €	579 502,00 €	-27 497,61 €		
10030105 - ADMINISTRAÇÃO CENTRAL-ESTADO-ART.º35.º,N.º3 DA LEI N.º73/2013	Lei das Autarquias locais	Transferencia de subsídios entidades	600035972	DIRECCAO GERAL DAS AUTARQUIAS LOCAIS	405 819,00 €	544 942,00 €	-139 123,00 €		
1003019915 - TURISMO DE PORTUGAL	Lei das Autarquias locais	Transferencia de subsídios entidades	508666236	TURISMO DE PORTUGAL, IP	67 999,00 €	33 450,00 €	34 549,00 €		



Município de Alfândega da Fé — Câmara Municipal

DIVISÃO ADMINISTRATIVA E FINANCEIRA (D.A.F.)

10030702 - FEDER	Lei das Autarquias locais	Transferencia de subsídios entidades	510928374	Agencia Para o Desenvolvimento e Coesao Ip	1 859 644,72 €	530 479,00 €	1 329 165,72 €		
10090102 - FUNDO DE COESÃO	Lei das Autarquias locais	Transferencia de subsídios entidades	510928374	Agencia Para o Desenvolvimento e Coesao Ip	43 011,73 €	38 445,88 €	4 565,85 €		
Total transferências de capital					2 928 478,84 €	1 726 818,88 €	1 201 659,96 €		
Subsídios									
Total subsídios									



Município de Alfândega da Fé — Câmara Municipal

DIVISÃO ADMINISTRATIVA E FINANCEIRA (D.A.F.)

ANEXO VIII – TRANSFERÊNCIA E SUBSÍDIOS – DESPESA





Município de Alfândega da Fé — Câmara Municipal

DIVISÃO ADMINISTRATIVA E FINANCEIRA (D.A.F.)

ANEXO VII - TRANSFERÊNCIAS E SUBSÍDIOS CONCEDIDOS

(MUNICÍPIO DE ALFÂNDEGA DA FÉ)

Período	02/01/2020
	31/12/2020

Visualização de registos sem execução	Não	Ano
		2020

Tipo de despesa	Disposições legais [1]	Finalidade [2]	Entidade beneficiária [3]		Despesas orçamentadas [4]	Despesas autorizadas [5]	Despesas pagas [6]	Despesas autorizadas e não pagas [7]=[6]-[5]	Devolução de transferências / subsídios ocorrida no exercício [8]	Observações [9]
			NIF	Nome / designação						
Transferências correntes										
04050102 - FREGUESIAS	Lei das autarquias locais	Apoio/protocolo	508502675	Junta de Freguesia de Sambade	61 480,00 €	4 795,05 €	4 795,05 €			
04050102 - FREGUESIAS	Lei das autarquias locais	Apoio/protocolo	508502675	Junta de Freguesia de Sambade	61 480,00 €	35 000,00 €	35 000,00 €			
04050102 - FREGUESIAS	Lei das autarquias locais	Apoio/protocolo	508502675	Junta de Freguesia de Sambade	61 480,00 €	1 300,00 €	1 300,00 €			
04050102 - FREGUESIAS	Lei das autarquias locais	Apoio/protocolo	509004121	FREGUESIA DE VILARELHOS	61 480,00 €	3 000,00 €	3 000,00 €			
04050102 - FREGUESIAS	Lei das autarquias locais	Apoio/protocolo	600084779	At-autoridade Tributaria e Aduaneira	61 480,00 €	12 147,85 €	12 147,85 €			
04050104 - ASSOCIAÇÃO DE MUNICÍPIOS	Lei das autarquias locais	Apoio/protocolo	227522168	Ines Francisca Tome Pinto	268 987,74 €	1 100,00 €	1 100,00 €			



Município de Alfândega da Fé — Câmara Municipal

DIVISÃO ADMINISTRATIVA E FINANCEIRA (D.A.F.)

04050104 - ASSOCIAÇÃO DE MUNICÍPIOS	Lei das autarquias locais	Apoio/protocolo	501383018	ASSOCIACAO DOS MUNICIPIOS DA TERRA QUENTE TRASMONTANA	268 987,74 €	19 570,00 €	19 570,00 €			
04050104 - ASSOCIAÇÃO DE MUNICÍPIOS	Lei das autarquias locais	Apoio/protocolo	501383018	ASSOCIACAO DOS MUNICIPIOS DA TERRA QUENTE TRASMONTANA	268 987,74 €	85 430,00 €	77 205,58 €	8 224,42 €		
04050104 - ASSOCIAÇÃO DE MUNICÍPIOS	Lei das autarquias locais	Apoio/protocolo	501627413	ASSOCIACAO NACIONAL DOS MUNICIPIOS PORTUGUESES	268 987,74 €	4 359,24 €	4 359,24 €			
04050104 - ASSOCIAÇÃO DE MUNICÍPIOS	Lei das autarquias locais	Apoio/protocolo	510957544	COMUNIDADE INTERMUNICIPAL DAS TERRAS DE TRAS-OS-MONTES	268 987,74 €	25 340,53 €	17 715,52 €	7 625,01 €		
04050104 - ASSOCIAÇÃO DE MUNICÍPIOS	Lei das autarquias locais	Apoio/protocolo	510957544	COMUNIDADE INTERMUNICIPAL DAS TERRAS DE TRAS-OS-MONTES	268 987,74 €	4 931,00 €	4 931,00 €			
04050104 - ASSOCIAÇÃO DE MUNICÍPIOS	Lei das autarquias locais	Apoio/protocolo	510957544	COMUNIDADE INTERMUNICIPAL DAS TERRAS DE TRAS-OS-MONTES	268 987,74 €	84 128,50 €	8 644,13 €	75 484,37 €		
040701 - INSTITUIÇÕES SEM FINS LUCRATIVOS	Lei das autarquias locais	Apoio/protocolo	106356011	Maria Antonieta Parada Costa	416 699,34 €	4,55 €	4,55 €			
040701 - INSTITUIÇÕES SEM FINS LUCRATIVOS	Lei das autarquias locais	Apoio/protocolo	122951506	Alcina do Céu Leitao	416 699,34 €	10,96 €	10,96 €			
040701 - INSTITUIÇÕES SEM FINS LUCRATIVOS	Lei das autarquias locais	Apoio/protocolo	122951506	Alcina do Céu Leitao	416 699,34 €	4,82 €	4,82 €			
040701 - INSTITUIÇÕES SEM FINS LUCRATIVOS	Lei das autarquias locais	Apoio/protocolo	122951506	Alcina do Céu Leitao	416 699,34 €	6,55 €	6,55 €			
040701 - INSTITUIÇÕES SEM FINS LUCRATIVOS	Lei das autarquias locais	Apoio/protocolo	122951506	Alcina do Céu Leitao	416 699,34 €	7,53 €	7,53 €			
040701 - INSTITUIÇÕES SEM FINS LUCRATIVOS	Lei das autarquias locais	Apoio/protocolo	122951506	Alcina do Céu Leitao	416 699,34 €	9,67 €	9,67 €			



Município de Alfândega da Fé — Câmara Municipal

DIVISÃO ADMINISTRATIVA E FINANCEIRA (D.A.F.)

040701 - INSTITUIÇÕES SEM FINS LUCRATIVOS	Lei das autarquias locais	Apoio/protocolo	132164019	MARIA ADELAIDE FERREIRA	416 699,34 €	6,24 €	6,24 €		
040701 - INSTITUIÇÕES SEM FINS LUCRATIVOS	Lei das autarquias locais	Apoio/protocolo	132164019	MARIA ADELAIDE FERREIRA	416 699,34 €	3,81 €	3,81 €		
040701 - INSTITUIÇÕES SEM FINS LUCRATIVOS	Lei das autarquias locais	Apoio/protocolo	136360440	Antonio Julio Ribeiro Garcia	416 699,34 €	7,88 €	7,88 €		
040701 - INSTITUIÇÕES SEM FINS LUCRATIVOS	Lei das autarquias locais	Apoio/protocolo	136360440	Antonio Julio Ribeiro Garcia	416 699,34 €	5,50 €	5,50 €		
040701 - INSTITUIÇÕES SEM FINS LUCRATIVOS	Lei das autarquias locais	Apoio/protocolo	136360440	Antonio Julio Ribeiro Garcia	416 699,34 €	15,68 €	15,68 €		
040701 - INSTITUIÇÕES SEM FINS LUCRATIVOS	Lei das autarquias locais	Apoio/protocolo	136360440	Antonio Julio Ribeiro Garcia	416 699,34 €	11,32 €	11,32 €		
040701 - INSTITUIÇÕES SEM FINS LUCRATIVOS	Lei das autarquias locais	Apoio/protocolo	138782504	ANTONIO ADAO CORREIA	416 699,34 €	12,78 €	12,78 €		
040701 - INSTITUIÇÕES SEM FINS LUCRATIVOS	Lei das autarquias locais	Apoio/protocolo	138782504	ANTONIO ADAO CORREIA	416 699,34 €	12,80 €	12,80 €		
040701 - INSTITUIÇÕES SEM FINS LUCRATIVOS	Lei das autarquias locais	Apoio/protocolo	138782504	ANTONIO ADAO CORREIA	416 699,34 €	16,29 €	16,29 €		
040701 - INSTITUIÇÕES SEM FINS LUCRATIVOS	Lei das autarquias locais	Apoio/protocolo	142352390	LUZIA ANTÓNIA REIS AFONSO MASCARENHAS	416 699,34 €	1 000,00 €	1 000,00 €		
040701 - INSTITUIÇÕES SEM FINS LUCRATIVOS	Lei das autarquias locais	Apoio/protocolo	144030730	Marcelino Dos Anjos Costa	416 699,34 €	7,14 €	7,14 €		
040701 - INSTITUIÇÕES SEM FINS LUCRATIVOS	Lei das autarquias locais	Apoio/protocolo	148176968	ELISABETE MARIA LEITAO CUNHA	416 699,34 €	450,00 €	450,00 €		



Município de Alfândega da Fé — Câmara Municipal

DIVISÃO ADMINISTRATIVA E FINANCEIRA (D.A.F.)

040701 - INSTITUIÇÕES SEM FINS LUCRATIVOS	Lei das autarquias locais	Apoio/protocolo	149385110	ALCINO AUGUSTO OLIVEIRA	416 699,34 €	12,06 €	12,06 €		
040701 - INSTITUIÇÕES SEM FINS LUCRATIVOS	Lei das autarquias locais	Apoio/protocolo	155601911	Maria Fernanda Rainha Salgueiro Ferreirinha	416 699,34 €	400,00 €	400,00 €		
040701 - INSTITUIÇÕES SEM FINS LUCRATIVOS	Lei das autarquias locais	Apoio/protocolo	157304825	DELFIN DOS SANTOS PENARROIAS	416 699,34 €	500,00 €	500,00 €		
040701 - INSTITUIÇÕES SEM FINS LUCRATIVOS	Lei das autarquias locais	Apoio/protocolo	158387988	ROMEU ANTÓNIO TEIXEIRA AMARAL	416 699,34 €	6,67 €	6,67 €		
040701 - INSTITUIÇÕES SEM FINS LUCRATIVOS	Lei das autarquias locais	Apoio/protocolo	168647982	CARLOS ALBERTO CASEIRO CANCELA	416 699,34 €	154,35 €	154,35 €		
040701 - INSTITUIÇÕES SEM FINS LUCRATIVOS	Lei das autarquias locais	Apoio/protocolo	175103860	MARGARIDA ANTONIA PINHEIRO LOPES	416 699,34 €	250,00 €	250,00 €		
040701 - INSTITUIÇÕES SEM FINS LUCRATIVOS	Lei das autarquias locais	Apoio/protocolo	175544301	MARIA DE LURDES PACHECO DE ARAUJO	416 699,34 €	1 000,00 €	1 000,00 €		
040701 - INSTITUIÇÕES SEM FINS LUCRATIVOS	Lei das autarquias locais	Apoio/protocolo	176349944	MARIA FERNANDA FERREIRA	416 699,34 €	253,47 €	253,47 €		
040701 - INSTITUIÇÕES SEM FINS LUCRATIVOS	Lei das autarquias locais	Apoio/protocolo	176349944	MARIA FERNANDA FERREIRA	416 699,34 €	600,00 €	600,00 €		
040701 - INSTITUIÇÕES SEM FINS LUCRATIVOS	Lei das autarquias locais	Apoio/protocolo	179028049	JOSE ANTONIO MOREIRAS PEREIRA	416 699,34 €	11,33 €	11,33 €		
040701 - INSTITUIÇÕES SEM FINS LUCRATIVOS	Lei das autarquias locais	Apoio/protocolo	179028049	JOSE ANTONIO MOREIRAS PEREIRA	416 699,34 €	22,49 €	22,49 €		
040701 - INSTITUIÇÕES SEM FINS LUCRATIVOS	Lei das autarquias locais	Apoio/protocolo	185654827	ANABELA SIMOES PIRES CANCELA	416 699,34 €	500,00 €	500,00 €		



Município de Alfândega da Fé — Câmara Municipal

DIVISÃO ADMINISTRATIVA E FINANCEIRA (D.A.F.)

040701 - INSTITUIÇÕES SEM FINS LUCRATIVOS	Lei das autarquias locais	Apoio/protocolo	209569034	TERESA MARIA PENARROIAS	416 699,34 €	1 000,00 €	1 000,00 €			
040701 - INSTITUIÇÕES SEM FINS LUCRATIVOS	Lei das autarquias locais	Apoio/protocolo	213143879	Sandra do Nascimento Bebiano Garcia	416 699,34 €	600,00 €	600,00 €			
040701 - INSTITUIÇÕES SEM FINS LUCRATIVOS	Lei das autarquias locais	Apoio/protocolo	213143879	Sandra do Nascimento Bebiano Garcia	416 699,34 €	700,00 €	700,00 €			
040701 - INSTITUIÇÕES SEM FINS LUCRATIVOS	Lei das autarquias locais	Apoio/protocolo	213143879	Sandra do Nascimento Bebiano Garcia	416 699,34 €	700,00 €	700,00 €			
040701 - INSTITUIÇÕES SEM FINS LUCRATIVOS	Lei das autarquias locais	Apoio/protocolo	215207475	CILENE PEREIRA BRANCO	416 699,34 €	300,00 €	300,00 €			
040701 - INSTITUIÇÕES SEM FINS LUCRATIVOS	Lei das autarquias locais	Apoio/protocolo	220526591	PAULA LURDES FERREIRA	416 699,34 €	100,00 €	100,00 €			
040701 - INSTITUIÇÕES SEM FINS LUCRATIVOS	Lei das autarquias locais	Apoio/protocolo	220526591	PAULA LURDES FERREIRA	416 699,34 €	250,00 €	250,00 €			
040701 - INSTITUIÇÕES SEM FINS LUCRATIVOS	Lei das autarquias locais	Apoio/protocolo	220827796	Maria de Lurdes Outor Canha Correia	416 699,34 €	300,00 €	300,00 €			
040701 - INSTITUIÇÕES SEM FINS LUCRATIVOS	Lei das autarquias locais	Apoio/protocolo	224043412	PAULA RITA DE SÁ	416 699,34 €	352,00 €	352,00 €			
040701 - INSTITUIÇÕES SEM FINS LUCRATIVOS	Lei das autarquias locais	Apoio/protocolo	226575926	MARIA MANUELA FERREIRA DE CASTRO	416 699,34 €	300,00 €	300,00 €			
040701 - INSTITUIÇÕES SEM FINS LUCRATIVOS	Lei das autarquias locais	Apoio/protocolo	227637321	SUSANA MARIA DIAS ESCOBAR MORAIS	416 699,34 €	480,30 €	480,30 €			
040701 - INSTITUIÇÕES SEM FINS LUCRATIVOS	Lei das autarquias locais	Apoio/protocolo	228262747	Leandro Xavier Correia Martins	416 699,34 €	550,00 €	550,00 €			



Município de Alfândega da Fé — Câmara Municipal

DIVISÃO ADMINISTRATIVA E FINANCEIRA (D.A.F.)

040701 - INSTITUIÇÕES SEM FINS LUCRATIVOS	Lei das autarquias locais	Apoio/protocolo	233855203	SARA MARGARETE PENARROIAS FERNANDES	416 699,34 €	180,00 €	180,00 €		
040701 - INSTITUIÇÕES SEM FINS LUCRATIVOS	Lei das autarquias locais	Apoio/protocolo	242690734	Aleksandar Yordanov Ivanov	416 699,34 €	450,00 €	450,00 €		
040701 - INSTITUIÇÕES SEM FINS LUCRATIVOS	Lei das autarquias locais	Apoio/protocolo	264242831	Afonso Garcia Simões	416 699,34 €	65,31 €	65,31 €		
040701 - INSTITUIÇÕES SEM FINS LUCRATIVOS	Lei das autarquias locais	Apoio/protocolo	270086510	Ester Silva Gregório	416 699,34 €	88,80 €	88,80 €		
040701 - INSTITUIÇÕES SEM FINS LUCRATIVOS	Lei das autarquias locais	Apoio/protocolo	272786659	Isaac Miguel da Silva Gomes	416 699,34 €	57,15 €	57,15 €		
040701 - INSTITUIÇÕES SEM FINS LUCRATIVOS	Lei das autarquias locais	Apoio/protocolo	273381202	Joao Pedro Araujo Bravo	416 699,34 €	28,67 €	28,67 €		
040701 - INSTITUIÇÕES SEM FINS LUCRATIVOS	Lei das autarquias locais	Apoio/protocolo	273575635	Fabiana Jacob Monteiro	416 699,34 €	33,50 €	33,50 €		
040701 - INSTITUIÇÕES SEM FINS LUCRATIVOS	Lei das autarquias locais	Apoio/protocolo	275272435	Rafael Alexandre Canha Correia	416 699,34 €	40,96 €	40,96 €		
040701 - INSTITUIÇÕES SEM FINS LUCRATIVOS	Lei das autarquias locais	Apoio/protocolo	275342212	Guilherme Filipe Canha Correia	416 699,34 €	88,48 €	88,48 €		
040701 - INSTITUIÇÕES SEM FINS LUCRATIVOS	Lei das autarquias locais	Apoio/protocolo	276768426	ADOSINDA DA GRAÇA DE SÁ POUADO	416 699,34 €	550,00 €	550,00 €		
040701 - INSTITUIÇÕES SEM FINS LUCRATIVOS	Lei das autarquias locais	Apoio/protocolo	276797590	Rodrigo Malta Ribeiro	416 699,34 €	28,58 €	28,58 €		
040701 - INSTITUIÇÕES SEM FINS LUCRATIVOS	Lei das autarquias locais	Apoio/protocolo	277695805	Jéssica Fernanda de Los Angeles Ferreira	416 699,34 €	60,54 €	60,54 €		



Município de Alfândega da Fé — Câmara Municipal

DIVISÃO ADMINISTRATIVA E FINANCEIRA (D.A.F.)

040701 - INSTITUIÇÕES SEM FINS LUCRATIVOS	Lei das autarquias locais	Apoio/protocolo	280176210	KAMEN NIKOV DIMITROV	416 699,34 €	525,00 €	525,00 €		
040701 - INSTITUIÇÕES SEM FINS LUCRATIVOS	Lei das autarquias locais	Apoio/protocolo	280547242	Afonso Miguel Araújo Bravo	416 699,34 €	14,99 €	14,99 €		
040701 - INSTITUIÇÕES SEM FINS LUCRATIVOS	Lei das autarquias locais	Apoio/protocolo	280854323	Leonor Tavares Ameixa	416 699,34 €	28,47 €	28,47 €		
040701 - INSTITUIÇÕES SEM FINS LUCRATIVOS	Lei das autarquias locais	Apoio/protocolo	280983590	Yara Beatriz Pereira Araújo Leitão	416 699,34 €	29,97 €	29,97 €		
040701 - INSTITUIÇÕES SEM FINS LUCRATIVOS	Lei das autarquias locais	Apoio/protocolo	281755540	Diogo Rafael Sousa Vaz	416 699,34 €	29,96 €	29,96 €		
040701 - INSTITUIÇÕES SEM FINS LUCRATIVOS	Lei das autarquias locais	Apoio/protocolo	282424431	Eva Simoes Borges	416 699,34 €	14,24 €	14,24 €		
040701 - INSTITUIÇÕES SEM FINS LUCRATIVOS	Lei das autarquias locais	Apoio/protocolo	282651357	Carolina Silva Gregório	416 699,34 €	29,97 €	29,97 €		
040701 - INSTITUIÇÕES SEM FINS LUCRATIVOS	Lei das autarquias locais	Apoio/protocolo	284648183	Leonor Esteves Canteiro	416 699,34 €	14,15 €	14,15 €		
040701 - INSTITUIÇÕES SEM FINS LUCRATIVOS	Lei das autarquias locais	Apoio/protocolo	285406396	Iris Tavares Ameixa	416 699,34 €	26,89 €	26,89 €		
040701 - INSTITUIÇÕES SEM FINS LUCRATIVOS	Lei das autarquias locais	Apoio/protocolo	500794146	ASSOCIACAO RECREATIVA ALFANDEGUENSE	416 699,34 €	5 000,00 €	5 000,00 €		
040701 - INSTITUIÇÕES SEM FINS LUCRATIVOS	Lei das autarquias locais	Apoio/protocolo	500794146	ASSOCIACAO RECREATIVA ALFANDEGUENSE	416 699,34 €	6 750,00 €	6 750,00 €		
040701 - INSTITUIÇÕES SEM FINS LUCRATIVOS	Lei das autarquias locais	Apoio/protocolo	500794146	ASSOCIACAO RECREATIVA ALFANDEGUENSE	416 699,34 €	40 000,00 €	25 000,00 €	15 000,00 €	



Município de Alfândega da Fé — Câmara Municipal

DIVISÃO ADMINISTRATIVA E FINANCEIRA (D.A.F.)

040701 - INSTITUIÇÕES SEM FINS LUCRATIVOS	Lei das autarquias locais	Apoio/protocolo	500794146	ASSOCIACAO RECREATIVA ALFANDEGUENSE	416 699,34 €	1 300,00 €	1 300,00 €		
040701 - INSTITUIÇÕES SEM FINS LUCRATIVOS	Lei das autarquias locais	Apoio/protocolo	500849390	SANTA CASA DA MISERICORDIA ALFANDEGA DA FE	416 699,34 €	1 000,00 €	918,17 €	81,83 €	
040701 - INSTITUIÇÕES SEM FINS LUCRATIVOS	Lei das autarquias locais	Apoio/protocolo	500849390	SANTA CASA DA MISERICORDIA ALFANDEGA DA FE	416 699,34 €	991,06 €	991,06 €		
040701 - INSTITUIÇÕES SEM FINS LUCRATIVOS	Lei das autarquias locais	Apoio/protocolo	500927693	DECO - ASSOCIAÇÃO PORTUGUESA PARA A DEFESA DO CONSUMIDOR	416 699,34 €	1 337,33 €	1 337,33 €		
040701 - INSTITUIÇÕES SEM FINS LUCRATIVOS	Lei das autarquias locais	Apoio/protocolo	500927693	DECO - ASSOCIAÇÃO PORTUGUESA PARA A DEFESA DO CONSUMIDOR	416 699,34 €	1 337,33 €	1 337,33 €		
040701 - INSTITUIÇÕES SEM FINS LUCRATIVOS	Lei das autarquias locais	Apoio/protocolo	500936889	ASSOCIACAO RECREATIVA E CULTURAL DE SAMBADE	416 699,34 €	3 000,00 €	3 000,00 €		
040701 - INSTITUIÇÕES SEM FINS LUCRATIVOS	Lei das autarquias locais	Apoio/protocolo	501391258	Associacao Humanitaria Dos Bombeiros Voluntarios de Alfandega da Fe	416 699,34 €	4 500,00 €	4 500,00 €		
040701 - INSTITUIÇÕES SEM FINS LUCRATIVOS	Lei das autarquias locais	Apoio/protocolo	501391258	Associacao Humanitaria Dos Bombeiros Voluntarios de Alfandega da Fe	416 699,34 €	5 847,82 €	5 847,82 €		
040701 - INSTITUIÇÕES SEM FINS LUCRATIVOS	Lei das autarquias locais	Apoio/protocolo	501391258	Associacao Humanitaria Dos Bombeiros Voluntarios de Alfandega da Fe	416 699,34 €	6 800,00 €	6 800,00 €		
040701 - INSTITUIÇÕES SEM FINS LUCRATIVOS	Lei das autarquias locais	Apoio/protocolo	501391258	Associacao Humanitaria Dos Bombeiros Voluntarios de Alfandega da Fe	416 699,34 €	7 894,28 €	7 894,28 €		



Município de Alfândega da Fé — Câmara Municipal

DIVISÃO ADMINISTRATIVA E FINANCEIRA (D.A.F.)

040701 - INSTITUIÇÕES SEM FINS LUCRATIVOS	Lei das autarquias locais	Apoio/protocolo	501391258	Associação Humanitaria Dos Bombeiros Voluntarios de Alfandega da Fe	416 699,34 €	27 209,52 €	15 920,18 €	11 289,34 €		
040701 - INSTITUIÇÕES SEM FINS LUCRATIVOS	Lei das autarquias locais	Apoio/protocolo	501391258	Associação Humanitaria Dos Bombeiros Voluntarios de Alfandega da Fe	416 699,34 €	100 134,77 €	100 134,77 €			
040701 - INSTITUIÇÕES SEM FINS LUCRATIVOS	Lei das autarquias locais	Apoio/protocolo	501399399	COMISSAO FABRIQUEIRA DA IGREJA PAROQUIAL DA FREGUESIA DE S. PEDRO - ALFANDEGA DA	416 699,34 €	750,00 €	750,00 €			
040701 - INSTITUIÇÕES SEM FINS LUCRATIVOS	Lei das autarquias locais	Apoio/protocolo	502083689	ASSOCIACAO RECREATIVA E CULTURAL DE VILAR CHAO	416 699,34 €	1 000,00 €	1 000,00 €			
040701 - INSTITUIÇÕES SEM FINS LUCRATIVOS	Lei das autarquias locais	Apoio/protocolo	502466766	ASSOCIACAO REGIONAL DE CICLISMO E CICLOTURISMO DE BRAGANÇA	416 699,34 €	2 460,00 €	2 460,00 €			
040701 - INSTITUIÇÕES SEM FINS LUCRATIVOS	Lei das autarquias locais	Apoio/protocolo	502481579	ASSOCIACAO INDUSTRIAL E COMERCIAL ALFANDEGA DA FE	416 699,34 €	400,00 €	400,00 €			
040701 - INSTITUIÇÕES SEM FINS LUCRATIVOS	Lei das autarquias locais	Apoio/protocolo	502481579	ASSOCIACAO INDUSTRIAL E COMERCIAL ALFANDEGA DA FE	416 699,34 €	500,00 €	500,00 €			
040701 - INSTITUIÇÕES SEM FINS LUCRATIVOS	Lei das autarquias locais	Apoio/protocolo	502481579	ASSOCIACAO INDUSTRIAL E COMERCIAL ALFANDEGA DA FE	416 699,34 €	2 100,00 €	2 100,00 €			
040701 - INSTITUIÇÕES SEM FINS LUCRATIVOS	Lei das autarquias locais	Apoio/protocolo	502481579	ASSOCIACAO INDUSTRIAL E COMERCIAL ALFANDEGA DA FE	416 699,34 €	18 146,99 €	18 146,99 €			
040701 - INSTITUIÇÕES SEM FINS LUCRATIVOS	Lei das autarquias locais	Apoio/protocolo	502589086	ASSOCIACAO DE ESTUDANTES DA ESCOLA EB 2,3 DE ALFANDEGA DA FE	416 699,34 €	300,00 €	300,00 €			



Município de Alfândega da Fé — Câmara Municipal

DIVISÃO ADMINISTRATIVA E FINANCEIRA (D.A.F.)

040701 - INSTITUIÇÕES SEM FINS LUCRATIVOS	Lei das autarquias locais	Apoio/protocolo	503022934	ASSOCIACAO DESENVOLVIMENTO DA TERRA QUENTE TRANSMONTANA - DESTIQUE	416 699,34 €	9 888,00 €	9 888,00 €			
040701 - INSTITUIÇÕES SEM FINS LUCRATIVOS	Lei das autarquias locais	Apoio/protocolo	503022934	ASSOCIACAO DESENVOLVIMENTO DA TERRA QUENTE TRANSMONTANA - DESTIQUE	416 699,34 €	1 440,00 €	1 440,00 €			
040701 - INSTITUIÇÕES SEM FINS LUCRATIVOS	Lei das autarquias locais	Apoio/protocolo	504941569	Rede Portuguesa de Municipios Saudaveis	416 699,34 €	1 004,59 €	1 004,59 €			
040701 - INSTITUIÇÕES SEM FINS LUCRATIVOS	Lei das autarquias locais	Apoio/protocolo	505784181	LIGA DOS AMIGOS DO CENTRO DE SAUDE DE ALFANDEGA DA FE	416 699,34 €	50 000,00 €	50 000,00 €			
040701 - INSTITUIÇÕES SEM FINS LUCRATIVOS	Lei das autarquias locais	Apoio/protocolo	506301834	JUNTA DE AGRICULTURA DA CAMBA	416 699,34 €	1 500,00 €	1 500,00 €			
040701 - INSTITUIÇÕES SEM FINS LUCRATIVOS	Lei das autarquias locais	Apoio/protocolo	506301834	JUNTA DE AGRICULTURA DA CAMBA	416 699,34 €	1 500,00 €	1 500,00 €			
040701 - INSTITUIÇÕES SEM FINS LUCRATIVOS	Lei das autarquias locais	Apoio/protocolo	507015614	Casa Futebol Clube do Porto de Alfandega da Fe	416 699,34 €	500,00 €	500,00 €			
040701 - INSTITUIÇÕES SEM FINS LUCRATIVOS	Lei das autarquias locais	Apoio/protocolo	508139422	Casa Sport Lisboa e Benfica	416 699,34 €	500,00 €	500,00 €			
040701 - INSTITUIÇÕES SEM FINS LUCRATIVOS	Lei das autarquias locais	Apoio/protocolo	508349168	ASSOCIACAO MUSICAL DE ALFANDEGA DA FE	416 699,34 €	3 000,00 €	3 000,00 €			
040701 - INSTITUIÇÕES SEM FINS LUCRATIVOS	Lei das autarquias locais	Apoio/protocolo	508349168	ASSOCIACAO MUSICAL DE ALFANDEGA DA FE	416 699,34 €	3 500,00 €	3 500,00 €			
040701 - INSTITUIÇÕES SEM FINS LUCRATIVOS	Lei das autarquias locais	Apoio/protocolo	508349168	ASSOCIACAO MUSICAL DE ALFANDEGA DA FE	416 699,34 €	700,00 €	700,00 €			



Município de Alfândega da Fé — Câmara Municipal

DIVISÃO ADMINISTRATIVA E FINANCEIRA (D.A.F.)

040701 - INSTITUIÇÕES SEM FINS LUCRATIVOS	Lei das autarquias locais	Apoio/protocolo	508574170	QUALIFICA-ASSOCIACAO NACIONAL DE MUNICIPIOS E DE PRODUTOS PARA A VALOR.E QUALF	416 699,34 €	1 730,00 €	1 730,00 €		
040701 - INSTITUIÇÕES SEM FINS LUCRATIVOS	Lei das autarquias locais	Apoio/protocolo	508905435	PORTOENORTE-TURISMO DO PORTO E NORTE DE PORTUGAL E.R.	416 699,34 €	1 500,00 €	1 500,00 €		
040701 - INSTITUIÇÕES SEM FINS LUCRATIVOS	Lei das autarquias locais	Apoio/protocolo	509002102	LEQUE - ASSOCIAÇÃO DE PAIS E AMIGOS DE CRIANÇAS COM NECESSIDADES EDUCATIVAS ESPE	416 699,34 €	120,00 €	120,00 €		
040701 - INSTITUIÇÕES SEM FINS LUCRATIVOS	Lei das autarquias locais	Apoio/protocolo	509002102	LEQUE - ASSOCIAÇÃO DE PAIS E AMIGOS DE CRIANÇAS COM NECESSIDADES EDUCATIVAS ESPE	416 699,34 €	30 000,00 €	30 000,00 €		
040701 - INSTITUIÇÕES SEM FINS LUCRATIVOS	Lei das autarquias locais	Apoio/protocolo	509281184	APASP - ASSOCIAÇÃO PARA O APOIO SOCIAL DE PARADA	416 699,34 €	10 000,00 €	10 000,00 €		
040701 - INSTITUIÇÕES SEM FINS LUCRATIVOS	Lei das autarquias locais	Apoio/protocolo	509620540	AGÊNCIA DE ENERGIAS DE TRÁS-OS-MONTES	416 699,34 €	1 051,06 €	1 051,06 €		
040701 - INSTITUIÇÕES SEM FINS LUCRATIVOS	Lei das autarquias locais	Apoio/protocolo	509620540	AGÊNCIA DE ENERGIAS DE TRÁS-OS-MONTES	416 699,34 €	4 204,39 €	700,74 €	3 503,65 €	
040701 - INSTITUIÇÕES SEM FINS LUCRATIVOS	Lei das autarquias locais	Apoio/protocolo	509696821	A.D.A.F. - ASOCIAÇÃO DESPORTIVA DE ALF. DA FE	416 699,34 €	4 200,00 €	4 200,00 €		
040701 - INSTITUIÇÕES SEM FINS LUCRATIVOS	Lei das autarquias locais	Apoio/protocolo	510520960	Refcast-associacao Portuguesa Da Castanha	416 699,34 €	480,00 €	480,00 €		
040701 - INSTITUIÇÕES SEM FINS LUCRATIVOS	Lei das autarquias locais	Apoio/protocolo	510986277	Associacao de Beneficiarios e Regantes de Alfandega da Fe	416 699,34 €	8 000,00 €	8 000,00 €		



Município de Alfândega da Fé — Câmara Municipal

DIVISÃO ADMINISTRATIVA E FINANCEIRA (D.A.F.)

040701 - INSTITUIÇÕES SEM FINS LUCRATIVOS	Lei das autarquias locais	Apoio/protocolo	513696628	Associação Dignitude	416 699,34 €	600,00 €	600,00 €		
040701 - INSTITUIÇÕES SEM FINS LUCRATIVOS	Lei das autarquias locais	Apoio/protocolo	513696628	Associação Dignitude	416 699,34 €	975,00 €	975,00 €		
040701 - INSTITUIÇÕES SEM FINS LUCRATIVOS	Lei das autarquias locais	Apoio/protocolo	513864202	Associação Nacional de Assembleias Municipais	416 699,34 €	1 000,00 €	1 000,00 €		
040701 - INSTITUIÇÕES SEM FINS LUCRATIVOS	Lei das autarquias locais	Apoio/protocolo	514212217	Us Bat N'pelle - Ass. Cultural, Musical E Recreativa	416 699,34 €	4 000,00 €	4 000,00 €		
040701 - INSTITUIÇÕES SEM FINS LUCRATIVOS	Lei das autarquias locais	Apoio/protocolo	515202177	Associação Amigos de Picoes do Baixo Sabor	416 699,34 €	1 280,00 €	1 280,00 €		
040701 - INSTITUIÇÕES SEM FINS LUCRATIVOS	Lei das autarquias locais	Apoio/protocolo	515743453	Geração Erudita - Ass. Musical e Cultural	416 699,34 €	500,00 €	500,00 €		
040701 - INSTITUIÇÕES SEM FINS LUCRATIVOS	Lei das autarquias locais	Apoio/protocolo	902074296	Junta de Agricultores do Regadio do Planalto de Vilarçhao e Parada	416 699,34 €	3 000,00 €	3 000,00 €		
040802 - OUTRAS	Lei das autarquias locais	Apoio/protocolo	103971270	CAROLINO ALFREDO CANCELA	229 470,00 €	20,00 €	20,00 €		
040802 - OUTRAS	Lei das autarquias locais	Apoio/protocolo	106356089	FERNANDO ANTONIO RICARDO	229 470,00 €	30,00 €	30,00 €		
040802 - OUTRAS	Lei das autarquias locais	Apoio/protocolo	196369037	MARIA CELESTE COSTA REIS GOMES	229 470,00 €	40,00 €	40,00 €		
040802 - OUTRAS	Lei das autarquias locais	Apoio/protocolo	196369037	MARIA CELESTE COSTA REIS GOMES	229 470,00 €	20,00 €	20,00 €		
040802 - OUTRAS	Lei das autarquias locais	Apoio/protocolo	202378020	PAPELARIA LAGEADO / JORGE MANUEL SIMÕES BRUXELA	229 470,00 €	20,00 €	20,00 €		
040802 - OUTRAS	Lei das autarquias locais	Apoio/protocolo	202378020	PAPELARIA LAGEADO / JORGE MANUEL SIMÕES BRUXELA	229 470,00 €	80,00 €	80,00 €		



Município de Alfândega da Fé — Câmara Municipal

DIVISÃO ADMINISTRATIVA E FINANCEIRA (D.A.F.)

040802 - OUTRAS	Lei das autarquias locais	Apoio/protocolo	202378020	PAPELARIA LAGEADO / JORGE MANUEL SIMÕES BRUXELA	229 470,00 €	10,00 €	10,00 €		
040802 - OUTRAS	Lei das autarquias locais	Apoio/protocolo	202378020	PAPELARIA LAGEADO / JORGE MANUEL SIMÕES BRUXELA	229 470,00 €	10,00 €	10,00 €		
040802 - OUTRAS	Lei das autarquias locais	Apoio/protocolo	202378020	PAPELARIA LAGEADO / JORGE MANUEL SIMÕES BRUXELA	229 470,00 €	149,50 €	149,50 €		
040802 - OUTRAS	Lei das autarquias locais	Apoio/protocolo	208815015	JOSE JOAO LOBO URBANO	229 470,00 €	20,00 €	20,00 €		
040802 - OUTRAS	Lei das autarquias locais	Apoio/protocolo	208815015	JOSE JOAO LOBO URBANO	229 470,00 €	20,00 €	20,00 €		
040802 - OUTRAS	Lei das autarquias locais	Apoio/protocolo	208815015	JOSE JOAO LOBO URBANO	229 470,00 €	20,00 €	20,00 €		
040802 - OUTRAS	Lei das autarquias locais	Apoio/protocolo	208815015	JOSE JOAO LOBO URBANO	229 470,00 €	40,00 €	40,00 €		
040802 - OUTRAS	Lei das autarquias locais	Apoio/protocolo	208815015	JOSE JOAO LOBO URBANO	229 470,00 €	50,00 €	50,00 €		
040802 - OUTRAS	Lei das autarquias locais	Apoio/protocolo	208815015	JOSE JOAO LOBO URBANO	229 470,00 €	130,00 €	130,00 €		
040802 - OUTRAS	Lei das autarquias locais	Apoio/protocolo	208815015	JOSE JOAO LOBO URBANO	229 470,00 €	10,00 €	10,00 €		
040802 - OUTRAS	Lei das autarquias locais	Apoio/protocolo	209569034	TERESA MARIA PENARROIAS	229 470,00 €	10,00 €	10,00 €		
040802 - OUTRAS	Lei das autarquias locais	Apoio/protocolo	219545260	MARIO JOSE TRINDADE FERNANDES	229 470,00 €	70,00 €	70,00 €		
040802 - OUTRAS	Lei das autarquias locais	Apoio/protocolo	219545260	MARIO JOSE TRINDADE FERNANDES	229 470,00 €	310,00 €	310,00 €		
040802 - OUTRAS	Lei das autarquias locais	Apoio/protocolo	219545260	MARIO JOSE TRINDADE FERNANDES	229 470,00 €	370,00 €	370,00 €		



Município de Alfândega da Fé — Câmara Municipal

DIVISÃO ADMINISTRATIVA E FINANCEIRA (D.A.F.)

040802 - OUTRAS	Lei das autarquias locais	Apoio/protocolo	219545260	MARIO JOSE TRINDADE FERNANDES	229 470,00 €	90,00 €	90,00 €			
040802 - OUTRAS	Lei das autarquias locais	Apoio/protocolo	223352551	JOÃO PAULO DUQUE FERNANDES COELHO MOREIRA	229 470,00 €	70,00 €	70,00 €			
040802 - OUTRAS	Lei das autarquias locais	Apoio/protocolo	225903946	ANDREIA FILIPA PARADA ALVES	229 470,00 €	150,00 €	150,00 €			
040802 - OUTRAS	Lei das autarquias locais	Apoio/protocolo	225903946	ANDREIA FILIPA PARADA ALVES	229 470,00 €	100,00 €	100,00 €			
040802 - OUTRAS	Lei das autarquias locais	Apoio/protocolo	225903946	ANDREIA FILIPA PARADA ALVES	229 470,00 €	100,00 €	100,00 €			
040802 - OUTRAS	Lei das autarquias locais	Apoio/protocolo	230351271	Inês Sofia Martins Lopes	229 470,00 €	100,00 €	25,00 €	75,00 €		
040802 - OUTRAS	Lei das autarquias locais	Apoio/protocolo	230351271	Inês Sofia Martins Lopes	229 470,00 €	100,00 €	100,00 €			
040802 - OUTRAS	Lei das autarquias locais	Apoio/protocolo	230351271	Inês Sofia Martins Lopes	229 470,00 €	125,00 €	125,00 €			
040802 - OUTRAS	Lei das autarquias locais	Apoio/protocolo	230351271	Inês Sofia Martins Lopes	229 470,00 €	25,00 €	25,00 €			
040802 - OUTRAS	Lei das autarquias locais	Apoio/protocolo	234224339	Alexandra Maria da Silva Esteves	229 470,00 €	150,00 €	150,00 €			
040802 - OUTRAS	Lei das autarquias locais	Apoio/protocolo	237919052	Maria João Alves Dos Santos	229 470,00 €	300,00 €	300,00 €			
040802 - OUTRAS	Lei das autarquias locais	Apoio/protocolo	237919052	Maria João Alves Dos Santos	229 470,00 €	200,00 €	200,00 €			
040802 - OUTRAS	Lei das autarquias locais	Apoio/protocolo	240939417	Liliana Figueiredo Feliciano	229 470,00 €	225,00 €	225,00 €			
040802 - OUTRAS	Lei das autarquias locais	Apoio/protocolo	240939417	Liliana Figueiredo Feliciano	229 470,00 €	150,00 €	150,00 €			
040802 - OUTRAS	Lei das autarquias locais	Apoio/protocolo	242028365	Joana Filipa Pousada Pereira	229 470,00 €	12,50 €	12,50 €			



Município de Alfândega da Fé — Câmara Municipal

DIVISÃO ADMINISTRATIVA E FINANCEIRA (D.A.F.)

	locais								
040802 - OUTRAS	Lei das autarquias locais	Apoio/protocolo	242028365	Joana Filipa Pousada Pereira	229 470,00 €	62,50 €	62,50 €		
040802 - OUTRAS	Lei das autarquias locais	Apoio/protocolo	242028365	Joana Filipa Pousada Pereira	229 470,00 €	50,00 €	50,00 €		
040802 - OUTRAS	Lei das autarquias locais	Apoio/protocolo	242028365	Joana Filipa Pousada Pereira	229 470,00 €	50,00 €	50,00 €		
040802 - OUTRAS	Lei das autarquias locais	Apoio/protocolo	242028551	Maria Ines Pousada Pereira	229 470,00 €	50,00 €	50,00 €		
040802 - OUTRAS	Lei das autarquias locais	Apoio/protocolo	243852100	Carolina Branco da Fonseca	229 470,00 €	50,00 €	50,00 €		
040802 - OUTRAS	Lei das autarquias locais	Apoio/protocolo	246098732	Vera de Fátima Dos Santos Araújo	229 470,00 €	100,00 €	100,00 €		
040802 - OUTRAS	Lei das autarquias locais	Apoio/protocolo	246098732	Vera de Fátima Dos Santos Araújo	229 470,00 €	100,00 €	100,00 €		
040802 - OUTRAS	Lei das autarquias locais	Apoio/protocolo	246098732	Vera de Fátima Dos Santos Araújo	229 470,00 €	125,00 €	125,00 €		
040802 - OUTRAS	Lei das autarquias locais	Apoio/protocolo	246098732	Vera de Fátima Dos Santos Araújo	229 470,00 €	25,00 €	25,00 €		
040802 - OUTRAS	Lei das autarquias locais	Apoio/protocolo	248857703	Vanessa Teniz Pereira	229 470,00 €	150,00 €	150,00 €		
040802 - OUTRAS	Lei das autarquias locais	Apoio/protocolo	249167654	Bernardo Aires Damasceno	229 470,00 €	50,00 €	50,00 €		
040802 - OUTRAS	Lei das autarquias locais	Apoio/protocolo	249167654	Bernardo Aires Damasceno	229 470,00 €	75,00 €	75,00 €		
040802 - OUTRAS	Lei das autarquias locais	Apoio/protocolo	249167654	Bernardo Aires Damasceno	229 470,00 €	50,00 €	50,00 €		
040802 - OUTRAS	Lei das autarquias locais	Apoio/protocolo	249184842	Ines Filipa Gomes Paula	229 470,00 €	100,00 €	100,00 €		
040802 - OUTRAS	Lei das autarquias locais	Apoio/protocolo	249184842	Ines Filipa Gomes Paula	229 470,00 €	100,00 €	100,00 €		



Município de Alfândega da Fé — Câmara Municipal

DIVISÃO ADMINISTRATIVA E FINANCEIRA (D.A.F.)

	locais								
040802 - OUTRAS	Lei das autarquias locais	Apoio/protocolo	249184842	Ines Filipa Gomes Paula	229 470,00 €	125,00 €	125,00 €		
040802 - OUTRAS	Lei das autarquias locais	Apoio/protocolo	249184842	Ines Filipa Gomes Paula	229 470,00 €	25,00 €	25,00 €		
040802 - OUTRAS	Lei das autarquias locais	Apoio/protocolo	250362570	Sofia Alexandra Morais Araújo	229 470,00 €	200,00 €	200,00 €		
040802 - OUTRAS	Lei das autarquias locais	Apoio/protocolo	250470543	Daniela Marina Camilo Geraldo	229 470,00 €	150,00 €	150,00 €		
040802 - OUTRAS	Lei das autarquias locais	Apoio/protocolo	250470543	Daniela Marina Camilo Geraldo	229 470,00 €	100,00 €	100,00 €		
040802 - OUTRAS	Lei das autarquias locais	Apoio/protocolo	253532868	Tânia de Fátima Luciano Correia	229 470,00 €	150,00 €	150,00 €		
040802 - OUTRAS	Lei das autarquias locais	Apoio/protocolo	253532868	Tânia de Fátima Luciano Correia	229 470,00 €	187,50 €	187,50 €		
040802 - OUTRAS	Lei das autarquias locais	Apoio/protocolo	253532868	Tânia de Fátima Luciano Correia	229 470,00 €	37,50 €	37,50 €		
040802 - OUTRAS	Lei das autarquias locais	Apoio/protocolo	253532868	Tânia de Fátima Luciano Correia	229 470,00 €	150,00 €	150,00 €		
040802 - OUTRAS	Lei das autarquias locais	Apoio/protocolo	253848059	Nathalie Dantas Torres	229 470,00 €	37,50 €	37,50 €		
040802 - OUTRAS	Lei das autarquias locais	Apoio/protocolo	253848059	Nathalie Dantas Torres	229 470,00 €	150,00 €	150,00 €		
040802 - OUTRAS	Lei das autarquias locais	Apoio/protocolo	253848059	Nathalie Dantas Torres	229 470,00 €	187,50 €	187,50 €		
040802 - OUTRAS	Lei das autarquias locais	Apoio/protocolo	253848059	Nathalie Dantas Torres	229 470,00 €	50,00 €	50,00 €		
040802 - OUTRAS	Lei das autarquias locais	Apoio/protocolo	255118422	Carlos Francisco Ferreira Lamas	229 470,00 €	200,00 €	200,00 €		
040802 - OUTRAS	Lei das autarquias locais	Apoio/protocolo	257745718	Carolina Esteves Canteiro	229 470,00 €	150,00 €	150,00 €		



Município de Alfândega da Fé — Câmara Municipal

DIVISÃO ADMINISTRATIVA E FINANCEIRA (D.A.F.)

	locais									
040802 - OUTRAS	Lei das autarquias locais	Apoio/protocolo	257944176	Tatiana Rafaela Silva Lemos	229 470,00 €	337,50 €	337,50 €			
040802 - OUTRAS	Lei das autarquias locais	Apoio/protocolo	257944176	Tatiana Rafaela Silva Lemos	229 470,00 €	37,50 €	37,50 €			
040802 - OUTRAS	Lei das autarquias locais	Apoio/protocolo	258145668	Silvia de Lurdes Dias Remondes	229 470,00 €	150,00 €	150,00 €			
040802 - OUTRAS	Lei das autarquias locais	Apoio/protocolo	258145668	Silvia de Lurdes Dias Remondes	229 470,00 €	37,50 €	37,50 €			
040802 - OUTRAS	Lei das autarquias locais	Apoio/protocolo	258145668	Silvia de Lurdes Dias Remondes	229 470,00 €	187,50 €	187,50 €			
040802 - OUTRAS	Lei das autarquias locais	Apoio/protocolo	263929973	Eliana Martins Seixas	229 470,00 €	187,50 €	187,50 €			
040802 - OUTRAS	Lei das autarquias locais	Apoio/protocolo	263929973	Eliana Martins Seixas	229 470,00 €	37,50 €	37,50 €			
040802 - OUTRAS	Lei das autarquias locais	Apoio/protocolo	263929973	Eliana Martins Seixas	229 470,00 €	150,00 €	150,00 €			
040802 - OUTRAS	Lei das autarquias locais	Apoio/protocolo	264972430	Anabela Luciano Correia	229 470,00 €	150,00 €	150,00 €			
040802 - OUTRAS	Lei das autarquias locais	Apoio/protocolo	264972430	Anabela Luciano Correia	229 470,00 €	150,00 €	150,00 €			
040802 - OUTRAS	Lei das autarquias locais	Apoio/protocolo	264972430	Anabela Luciano Correia	229 470,00 €	225,00 €	225,00 €			
040802 - OUTRAS	Lei das autarquias locais	Apoio/protocolo	269064036	Ana Carolina Macedo Aleixo	229 470,00 €	150,00 €	150,00 €			
040802 - OUTRAS	Lei das autarquias locais	Apoio/protocolo	269064036	Ana Carolina Macedo Aleixo	229 470,00 €	100,00 €	100,00 €			
040802 - OUTRAS	Lei das autarquias locais	Apoio/protocolo	269064036	Ana Carolina Macedo Aleixo	229 470,00 €	100,00 €	100,00 €			
040802 - OUTRAS	Lei das autarquias locais	Apoio/protocolo	269905820	Luana Patrícia Morais Silva	229 470,00 €	200,00 €	200,00 €			



Município de Alfândega da Fé — Câmara Municipal

DIVISÃO ADMINISTRATIVA E FINANCEIRA (D.A.F.)

	locais								
040802 - OUTRAS	Lei das autarquias locais	Apoio/protocolo	270414983	Tatiana Quitério Coelho	229 470,00 €	100,00 €	100,00 €		
040802 - OUTRAS	Lei das autarquias locais	Apoio/protocolo	270414983	Tatiana Quitério Coelho	229 470,00 €	100,00 €	100,00 €		
040802 - OUTRAS	Lei das autarquias locais	Apoio/protocolo	270414983	Tatiana Quitério Coelho	229 470,00 €	25,00 €	25,00 €		
040802 - OUTRAS	Lei das autarquias locais	Apoio/protocolo	270414983	Tatiana Quitério Coelho	229 470,00 €	125,00 €	125,00 €		
040802 - OUTRAS	Lei das autarquias locais	Apoio/protocolo	272492248	Laura Filipa da Silva Bebiano	229 470,00 €	100,00 €	75,00 €	25,00 €	
040802 - OUTRAS	Lei das autarquias locais	Apoio/protocolo	272492248	Laura Filipa da Silva Bebiano	229 470,00 €	100,00 €	100,00 €		
040802 - OUTRAS	Lei das autarquias locais	Apoio/protocolo	272492248	Laura Filipa da Silva Bebiano	229 470,00 €	125,00 €	125,00 €		
040802 - OUTRAS	Lei das autarquias locais	Apoio/protocolo	272492248	Laura Filipa da Silva Bebiano	229 470,00 €	25,00 €	25,00 €		
040802 - OUTRAS	Lei das autarquias locais	Apoio/protocolo	282739971	Liliana Patricia Cristino Fernandes	229 470,00 €	150,00 €	150,00 €		
040802 - OUTRAS	Lei das autarquias locais	Apoio/protocolo	282739971	Liliana Patricia Cristino Fernandes	229 470,00 €	200,00 €	200,00 €		
040802 - OUTRAS	Lei das autarquias locais	Apoio/protocolo	282739971	Liliana Patricia Cristino Fernandes	229 470,00 €	300,00 €	300,00 €		
040802 - OUTRAS	Lei das autarquias locais	Apoio/protocolo	500586535	Tuacar- Automóveis E Máquinas, Sa	229 470,00 €	110,00 €	110,00 €		
040802 - OUTRAS	Lei das autarquias locais	Apoio/protocolo	500586535	Tuacar- Automóveis E Máquinas, Sa	229 470,00 €	110,00 €	110,00 €		
040802 - OUTRAS	Lei das autarquias locais	Apoio/protocolo	500586535	Tuacar- Automóveis E Máquinas, Sa	229 470,00 €	120,00 €	120,00 €		
040802 - OUTRAS	Lei das autarquias locais	Apoio/protocolo	500586535	Tuacar- Automóveis E Máquinas, Sa	229 470,00 €	40,00 €	40,00 €		



Município de Alfândega da Fé — Câmara Municipal

DIVISÃO ADMINISTRATIVA E FINANCEIRA (D.A.F.)

	locais									
040802 - OUTRAS	Lei das autarquias locais	Apoio/protocolo	504883674	Pastelaria Lopes E Esteves, Sociedade Unipessoal, Lda	229 470,00 €	20,00 €	20,00 €			
040802 - OUTRAS	Lei das autarquias locais	Apoio/protocolo	506647498	MUNICIPIO DE ALFÂNDEGA DA FÉ	229 470,00 €	402,11 €	402,11 €			
040802 - OUTRAS	Lei das autarquias locais	Apoio/protocolo	506647498	MUNICIPIO DE ALFÂNDEGA DA FÉ	229 470,00 €	614,32 €	614,32 €			
040802 - OUTRAS	Lei das autarquias locais	Apoio/protocolo	506647498	MUNICIPIO DE ALFÂNDEGA DA FÉ	229 470,00 €	86 620,00 €	86 620,00 €			
040802 - OUTRAS	Lei das autarquias locais	Apoio/protocolo	506647498	MUNICIPIO DE ALFÂNDEGA DA FÉ	229 470,00 €	677,03 €	677,03 €			
040802 - OUTRAS	Lei das autarquias locais	Apoio/protocolo	506647498	MUNICIPIO DE ALFÂNDEGA DA FÉ	229 470,00 €	1 271,02 €	1 271,02 €			
040802 - OUTRAS	Lei das autarquias locais	Apoio/protocolo	506647498	MUNICIPIO DE ALFÂNDEGA DA FÉ	229 470,00 €	1 316,43 €	1 316,43 €			
040802 - OUTRAS	Lei das autarquias locais	Apoio/protocolo	506647498	MUNICIPIO DE ALFÂNDEGA DA FÉ	229 470,00 €	1 316,43 €	1 316,43 €			
040802 - OUTRAS	Lei das autarquias locais	Apoio/protocolo	506647498	MUNICIPIO DE ALFÂNDEGA DA FÉ	229 470,00 €	1 636,25 €	1 636,25 €			
040802 - OUTRAS	Lei das autarquias locais	Apoio/protocolo	506647498	MUNICIPIO DE ALFÂNDEGA DA FÉ	229 470,00 €	2 632,86 €	2 632,86 €			
040802 - OUTRAS	Lei das autarquias locais	Apoio/protocolo	506647498	MUNICIPIO DE ALFÂNDEGA DA FÉ	229 470,00 €	3 791,06 €	3 791,06 €			
040802 - OUTRAS	Lei das autarquias locais	Apoio/protocolo	506647498	MUNICIPIO DE ALFÂNDEGA DA FÉ	229 470,00 €	4 391,95 €	4 391,95 €			
040802 - OUTRAS	Lei das autarquias locais	Apoio/protocolo	506647498	MUNICIPIO DE ALFÂNDEGA DA FÉ	229 470,00 €	4 836,51 €	4 836,51 €			
040802 - OUTRAS	Lei das autarquias locais	Apoio/protocolo	506647498	MUNICIPIO DE ALFÂNDEGA DA FÉ	229 470,00 €	5 945,50 €	5 945,50 €			



Município de Alfândega da Fé — Câmara Municipal

DIVISÃO ADMINISTRATIVA E FINANCEIRA (D.A.F.)

040802 - OUTRAS	Lei das autarquias locais	Apoio/protocolo	506647498	MUNICIPIO DE ALFÂNDEGA DA FÉ	229 470,00 €	12 229,88 €	12 229,88 €		
040802 - OUTRAS	Lei das autarquias locais	Apoio/protocolo	506647498	MUNICIPIO DE ALFÂNDEGA DA FÉ	229 470,00 €	14 675,85 €	14 675,85 €		
040802 - OUTRAS	Lei das autarquias locais	Apoio/protocolo	506647498	MUNICIPIO DE ALFÂNDEGA DA FÉ	229 470,00 €	17 836,42 €	17 836,42 €		
040802 - OUTRAS	Lei das autarquias locais	Apoio/protocolo	506647498	MUNICIPIO DE ALFÂNDEGA DA FÉ	229 470,00 €	23 782,00 €	23 782,00 €		
040802 - OUTRAS	Lei das autarquias locais	Apoio/protocolo	506647498	MUNICIPIO DE ALFÂNDEGA DA FÉ	229 470,00 €	23 782,00 €	23 782,00 €		
040802 - OUTRAS	Lei das autarquias locais	Apoio/protocolo	506647498	MUNICIPIO DE ALFÂNDEGA DA FÉ	229 470,00 €	658,22 €	658,22 €		
040802 - OUTRAS	Lei das autarquias locais	Apoio/protocolo	507623797	Maracuja - Novas Tecnologias,unipessoal Lda	229 470,00 €	150,00 €	150,00 €		
040802 - OUTRAS	Lei das autarquias locais	Apoio/protocolo	507623797	Maracuja - Novas Tecnologias,unipessoal Lda	229 470,00 €	139,69 €	139,69 €		
040802 - OUTRAS	Lei das autarquias locais	Apoio/protocolo	515900206	Super Tropical, Carlos Velho, Sociedade Unipessoal, Lda	229 470,00 €	50,00 €	50,00 €		
040802 - OUTRAS	Lei das autarquias locais	Apoio/protocolo	515900206	Super Tropical, Carlos Velho, Sociedade Unipessoal, Lda	229 470,00 €	20,00 €	20,00 €		
040802 - OUTRAS	Lei das autarquias locais	Apoio/protocolo	515900206	Super Tropical, Carlos Velho, Sociedade Unipessoal, Lda	229 470,00 €	60,00 €	60,00 €		
Total transferências correntes					976 637,08 €	898 506,16 €	777 197,54 €	121 308,62 €	
Transferências de capital									



Município de Alfândega da Fé — Câmara Municipal

DIVISÃO ADMINISTRATIVA E FINANCEIRA (D.A.F.)

08050102 - FREGUESIAS	Lei das autarquias locais	Apoio/protocolo	222426853	Zita Maria Nabico Chapas Valente	86 398,00 €	2 500,00 €	2 500,00 €		
08050102 - FREGUESIAS	Lei das autarquias locais	Apoio/protocolo	508502675	Junta de Freguesia de Sambade	86 398,00 €	15 418,55 €	15 418,55 €		
08050102 - FREGUESIAS	Lei das autarquias locais	Apoio/protocolo	509004121	FREGUESIA DE VILARELHOS	86 398,00 €	5 000,00 €	5 000,00 €		
08050102 - FREGUESIAS	Lei das autarquias locais	Apoio/protocolo	509004121	FREGUESIA DE VILARELHOS	86 398,00 €	3 000,00 €	3 000,00 €		
08050102 - FREGUESIAS	Lei das autarquias locais	Apoio/protocolo	510833888	União de Freguesias de Agrobom, Saldonha E Vale Pereiro	86 398,00 €	10 000,00 €	10 000,00 €		
08050102 - FREGUESIAS	Lei das autarquias locais	Apoio/protocolo	510833888	União de Freguesias de Agrobom, Saldonha E Vale Pereiro	86 398,00 €	10 000,00 €	10 000,00 €		
08050102 - FREGUESIAS	Lei das autarquias locais	Apoio/protocolo	510836666	Freguesia de Eucisia, Gouveia E Valverde	86 398,00 €	25 000,00 €	13 000,00 €	12 000,00 €	
08050102 - FREGUESIAS	Lei das autarquias locais	Apoio/protocolo	510837115	Freguesia de Gebelim E Soeima	86 398,00 €	3 000,00 €	3 000,00 €		
08050102 - FREGUESIAS	Lei das autarquias locais	Apoio/protocolo	510838847	União de Freguesias de Pombal e Vales	86 398,00 €	3 075,00 €	3 075,00 €		
08050104 - ASSOCIAÇÃO DE MUNICIPIOS	Lei das autarquias locais	Apoio/protocolo	501383018	ASSOCIACAO DOS MUNICIPIOS DA TERRA QUENTE TRASMONTANA	107 811,54 €	78 618,32 €	35 184,93 €	43 433,39 €	
08050104 - ASSOCIAÇÃO DE MUNICIPIOS	Lei das autarquias locais	Apoio/protocolo	510957544	COMUNIDADE INTERMUNICIPAL DAS TERRAS DE TRAS-OS-MONTES	107 811,54 €	8 092,73 €	8 092,73 €		
080701 - INSTITUIÇÕES SEM FINS LUCRATIVOS	Lei das autarquias locais	Apoio/protocolo	106274163	MARIO CAROLINO NEVES	116 885,86 €	11,14 €	11,14 €		
080701 - INSTITUIÇÕES SEM FINS LUCRATIVOS	Lei das autarquias locais	Apoio/protocolo	106356089	FERNANDO ANTONIO RICARDO	116 885,86 €	133,50 €	133,50 €		



Município de Alfândega da Fé — Câmara Municipal

DIVISÃO ADMINISTRATIVA E FINANCEIRA (D.A.F.)

080701 - INSTITUIÇÕES SEM FINS LUCRATIVOS	Lei das autarquias locais	Apoio/protocolo	126506272	MARIA ALFREDINA CRISTINO ALMENDRA	116 885,86 €	416,07 €	416,07 €			
080701 - INSTITUIÇÕES SEM FINS LUCRATIVOS	Lei das autarquias locais	Apoio/protocolo	133049531	ALCINO JOSÉ CANHA TORRES	116 885,86 €	247,64 €	247,64 €			
080701 - INSTITUIÇÕES SEM FINS LUCRATIVOS	Lei das autarquias locais	Apoio/protocolo	136360785	MARIA JESUS MARTINS MOREIRAS	116 885,86 €	327,62 €	327,62 €			
080701 - INSTITUIÇÕES SEM FINS LUCRATIVOS	Lei das autarquias locais	Apoio/protocolo	142352381	Maria Valentina Torres Martins	116 885,86 €	83,64 €	83,64 €			
080701 - INSTITUIÇÕES SEM FINS LUCRATIVOS	Lei das autarquias locais	Apoio/protocolo	142352390	LUZIA ANTÓNIA REIS AFONSO MASCARENHAS	116 885,86 €	514,40 €	514,40 €			
080701 - INSTITUIÇÕES SEM FINS LUCRATIVOS	Lei das autarquias locais	Apoio/protocolo	143517716	LUIZA MARIA PARADA COSTA RAFAEL	116 885,86 €	331,19 €	331,19 €			
080701 - INSTITUIÇÕES SEM FINS LUCRATIVOS	Lei das autarquias locais	Apoio/protocolo	148012124	ADRIANO LUIS MOREIRAS VIEIRA	116 885,86 €	283,61 €	283,61 €			
080701 - INSTITUIÇÕES SEM FINS LUCRATIVOS	Lei das autarquias locais	Apoio/protocolo	163847940	ANTONIO AUGUSTO BATISTA	116 885,86 €	312,77 €	312,77 €			
080701 - INSTITUIÇÕES SEM FINS LUCRATIVOS	Lei das autarquias locais	Apoio/protocolo	175544301	MARIA DE LURDES PACHECO DE ARAUJO	116 885,86 €	877,69 €	877,69 €			
080701 - INSTITUIÇÕES SEM FINS LUCRATIVOS	Lei das autarquias locais	Apoio/protocolo	175832870	ANTONIO MARIA ALENDOURO	116 885,86 €	14,42 €	14,42 €			
080701 - INSTITUIÇÕES SEM FINS LUCRATIVOS	Lei das autarquias locais	Apoio/protocolo	176365044	MARIA ERMELINDA MARTINS SALGUEIRO	116 885,86 €	72,58 €	72,58 €			
080701 - INSTITUIÇÕES SEM FINS LUCRATIVOS	Lei das autarquias locais	Apoio/protocolo	176665080	ALVARO JOAQUIM MARTINS	116 885,86 €	413,59 €	413,59 €			



Município de Alfândega da Fé — Câmara Municipal

DIVISÃO ADMINISTRATIVA E FINANCEIRA (D.A.F.)

080701 - INSTITUIÇÕES SEM FINS LUCRATIVOS	Lei das autarquias locais	Apoio/protocolo	178062979	EMÍLIA DE JESUS REALISTA BRANCO	116 885,86 €	131,01 €	131,01 €		
080701 - INSTITUIÇÕES SEM FINS LUCRATIVOS	Lei das autarquias locais	Apoio/protocolo	180047418	ESPERANÇA DO NASCIMENTO VIEIRA ARAÚJO	116 885,86 €	172,70 €	172,70 €		
080701 - INSTITUIÇÕES SEM FINS LUCRATIVOS	Lei das autarquias locais	Apoio/protocolo	185064752	Maria de Lurdes Dinis Onofre Cordeiro	116 885,86 €	654,49 €	654,49 €		
080701 - INSTITUIÇÕES SEM FINS LUCRATIVOS	Lei das autarquias locais	Apoio/protocolo	187675082	ESMAEL DOS ANJOS ALBERTO	116 885,86 €	1 348,91 €	1 348,91 €		
080701 - INSTITUIÇÕES SEM FINS LUCRATIVOS	Lei das autarquias locais	Apoio/protocolo	187805709	JORGE MANUEL PENAFRIA DIAS	116 885,86 €	562,07 €	562,07 €		
080701 - INSTITUIÇÕES SEM FINS LUCRATIVOS	Lei das autarquias locais	Apoio/protocolo	188988572	MARIA ALMERINDA CASTRO ALENDOURO	116 885,86 €	350,11 €	350,11 €		
080701 - INSTITUIÇÕES SEM FINS LUCRATIVOS	Lei das autarquias locais	Apoio/protocolo	191496529	MARIA DE FATIMA C.SANTOS LOPES	116 885,86 €	200,32 €	200,32 €		
080701 - INSTITUIÇÕES SEM FINS LUCRATIVOS	Lei das autarquias locais	Apoio/protocolo	191496723	LAUREANO FERNANDO DIAS TEIXEIRA	116 885,86 €	26,94 €	26,94 €		
080701 - INSTITUIÇÕES SEM FINS LUCRATIVOS	Lei das autarquias locais	Apoio/protocolo	192117408	Maria Amelia Rego Barata Mauricio	116 885,86 €	250,77 €	250,77 €		
080701 - INSTITUIÇÕES SEM FINS LUCRATIVOS	Lei das autarquias locais	Apoio/protocolo	194880788	Júlia do Céu Patrício Rodrigues da Silva	116 885,86 €	759,24 €	759,24 €		
080701 - INSTITUIÇÕES SEM FINS LUCRATIVOS	Lei das autarquias locais	Apoio/protocolo	195326652	Paulo Jorge Fontes Figueiredo	116 885,86 €	544,80 €	544,80 €		
080701 - INSTITUIÇÕES SEM FINS LUCRATIVOS	Lei das autarquias locais	Apoio/protocolo	196336775	MARIA MANUELA DIAS FÉLIX PIRES	116 885,86 €	136,62 €	136,62 €		



Município de Alfândega da Fé — Câmara Municipal

DIVISÃO ADMINISTRATIVA E FINANCEIRA (D.A.F.)

080701 - INSTITUIÇÕES SEM FINS LUCRATIVOS	Lei das autarquias locais	Apoio/protocolo	201968169	Antonio Jose Jeremias Fernandes	116 885,86 €	176,45 €	176,45 €			
080701 - INSTITUIÇÕES SEM FINS LUCRATIVOS	Lei das autarquias locais	Apoio/protocolo	202700364	MARIA DA GLORIA DANTAS DA SILVA TORRES	116 885,86 €	182,67 €	182,67 €			
080701 - INSTITUIÇÕES SEM FINS LUCRATIVOS	Lei das autarquias locais	Apoio/protocolo	209569034	TERESA MARIA PENARROIAS	116 885,86 €	776,21 €	776,21 €			
080701 - INSTITUIÇÕES SEM FINS LUCRATIVOS	Lei das autarquias locais	Apoio/protocolo	211643327	Margarida do Carmo Martins Fernandes Sa	116 885,86 €	361,34 €	361,34 €			
080701 - INSTITUIÇÕES SEM FINS LUCRATIVOS	Lei das autarquias locais	Apoio/protocolo	216771862	TERESA ADOSINDA COSTA VIEIRA VAZ	116 885,86 €	277,30 €	277,30 €			
080701 - INSTITUIÇÕES SEM FINS LUCRATIVOS	Lei das autarquias locais	Apoio/protocolo	219545260	MARIO JOSE TRINDADE FERNANDES	116 885,86 €	280,30 €	280,30 €			
080701 - INSTITUIÇÕES SEM FINS LUCRATIVOS	Lei das autarquias locais	Apoio/protocolo	221097481	PEDRO RICARDO REALISTA CARVALHO	116 885,86 €	184,74 €	184,74 €			
080701 - INSTITUIÇÕES SEM FINS LUCRATIVOS	Lei das autarquias locais	Apoio/protocolo	222720182	WALTER TELMO LISBOA MACEDO	116 885,86 €	224,72 €	224,72 €			
080701 - INSTITUIÇÕES SEM FINS LUCRATIVOS	Lei das autarquias locais	Apoio/protocolo	223352551	JOÃO PAULO DUQUE FERNANDES COELHO MOREIRA	116 885,86 €	585,06 €	585,06 €			
080701 - INSTITUIÇÕES SEM FINS LUCRATIVOS	Lei das autarquias locais	Apoio/protocolo	226565289	CARLOS MANUEL ARAUJO PINTO MORAIS	116 885,86 €	152,40 €	152,40 €			
080701 - INSTITUIÇÕES SEM FINS LUCRATIVOS	Lei das autarquias locais	Apoio/protocolo	226575853	ANA ISABEL ALMEIDA DINIZ GOMES	116 885,86 €	167,95 €	167,95 €			
080701 - INSTITUIÇÕES SEM FINS LUCRATIVOS	Lei das autarquias locais	Apoio/protocolo	226576000	NELSON ALEXANDRE PIRES VIDEIRA	116 885,86 €	192,89 €	192,89 €			



Município de Alfândega da Fé — Câmara Municipal

DIVISÃO ADMINISTRATIVA E FINANCEIRA (D.A.F.)

080701 - INSTITUIÇÕES SEM FINS LUCRATIVOS	Lei das autarquias locais	Apoio/protocolo	226927288	Andreia Sofia Chino Nogueira	116 885,86 €	404,37 €	404,37 €			
080701 - INSTITUIÇÕES SEM FINS LUCRATIVOS	Lei das autarquias locais	Apoio/protocolo	226927407	Rui Jorge Lopes Soeiro	116 885,86 €	482,18 €	482,18 €			
080701 - INSTITUIÇÕES SEM FINS LUCRATIVOS	Lei das autarquias locais	Apoio/protocolo	227205340	SOFIA ALEXANDRA QUEIJO ALMENDRA CARVALHO	116 885,86 €	176,53 €	176,53 €			
080701 - INSTITUIÇÕES SEM FINS LUCRATIVOS	Lei das autarquias locais	Apoio/protocolo	227637321	SUSANA MARIA DIAS ESCOBAR MORAIS	116 885,86 €	278,94 €	278,94 €			
080701 - INSTITUIÇÕES SEM FINS LUCRATIVOS	Lei das autarquias locais	Apoio/protocolo	237888394	Alfadoce - Antonio Manuel Aires Correia	116 885,86 €	622,21 €	622,21 €			
080701 - INSTITUIÇÕES SEM FINS LUCRATIVOS	Lei das autarquias locais	Apoio/protocolo	241461472	CARLA ALEXANDRA DE FREITAS COURACEIRO	116 885,86 €	152,40 €	152,40 €			
080701 - INSTITUIÇÕES SEM FINS LUCRATIVOS	Lei das autarquias locais	Apoio/protocolo	243961308	MONICA SUSANA MOREIRAS CARLOS	116 885,86 €	446,66 €	446,66 €			
080701 - INSTITUIÇÕES SEM FINS LUCRATIVOS	Lei das autarquias locais	Apoio/protocolo	244935378	DAVID FILIPE DA SILVA TORRES	116 885,86 €	150,58 €	150,58 €			
080701 - INSTITUIÇÕES SEM FINS LUCRATIVOS	Lei das autarquias locais	Apoio/protocolo	245269398	LUIS MIGUEL AIRES FIGUEIREDO	116 885,86 €	173,30 €	173,30 €			
080701 - INSTITUIÇÕES SEM FINS LUCRATIVOS	Lei das autarquias locais	Apoio/protocolo	246185708	VANIA ANDREIA ELIAS BESSA	116 885,86 €	1 231,72 €	1 231,72 €			
080701 - INSTITUIÇÕES SEM FINS LUCRATIVOS	Lei das autarquias locais	Apoio/protocolo	248947257	TÂNIA CRISTINA ALMEIDA REALISTA	116 885,86 €	530,81 €	530,81 €			
080701 - INSTITUIÇÕES SEM FINS LUCRATIVOS	Lei das autarquias locais	Apoio/protocolo	248947710	João António Alves Videira	116 885,86 €	646,56 €	646,56 €			



Município de Alfândega da Fé — Câmara Municipal

DIVISÃO ADMINISTRATIVA E FINANCEIRA (D.A.F.)

080701 - INSTITUIÇÕES SEM FINS LUCRATIVOS	Lei das autarquias locais	Apoio/protocolo	250314541	Helena Isabel Passos Ferreira	116 885,86 €	246,38 €	246,38 €			
080701 - INSTITUIÇÕES SEM FINS LUCRATIVOS	Lei das autarquias locais	Apoio/protocolo	251004228	Bela Maria Raimundo Cid	116 885,86 €	255,90 €	255,90 €			
080701 - INSTITUIÇÕES SEM FINS LUCRATIVOS	Lei das autarquias locais	Apoio/protocolo	500849390	SANTA CASA DA MISERICORDIA ALFANDEGA DA FE	116 885,86 €	10 000,00 €	10 000,00 €			
080701 - INSTITUIÇÕES SEM FINS LUCRATIVOS	Lei das autarquias locais	Apoio/protocolo	501186107	ESPIRITO SANTOS-ANTONIO AUGUSTO DO ESPIRITO SANTO & FILHOS, LDA.	116 885,86 €	302,17 €	302,17 €			
080701 - INSTITUIÇÕES SEM FINS LUCRATIVOS	Lei das autarquias locais	Apoio/protocolo	501391258	Associação Humanitária Dos Bombeiros Voluntários de Alfandega da Fe	116 885,86 €	15 000,00 €	15 000,00 €			
080701 - INSTITUIÇÕES SEM FINS LUCRATIVOS	Lei das autarquias locais	Apoio/protocolo	501391258	Associação Humanitária Dos Bombeiros Voluntários de Alfandega da Fe	116 885,86 €	20 000,00 €	10 000,00 €	10 000,00 €		
080701 - INSTITUIÇÕES SEM FINS LUCRATIVOS	Lei das autarquias locais	Apoio/protocolo	502649631	Alfandegatur- Empresa de Desenvolvimento Turístico Alfandega da Fe, Lda	116 885,86 €	6 599,24 €	6 599,24 €			
080701 - INSTITUIÇÕES SEM FINS LUCRATIVOS	Lei das autarquias locais	Apoio/protocolo	502909080	Centro Social E Paroquial de Sambade	116 885,86 €	9 000,00 €	9 000,00 €			
080701 - INSTITUIÇÕES SEM FINS LUCRATIVOS	Lei das autarquias locais	Apoio/protocolo	504218026	Clinica Medicina Dentaria Dra Liliana Gonçalves Unip Lda	116 885,86 €	521,00 €	521,00 €			
080701 - INSTITUIÇÕES SEM FINS LUCRATIVOS	Lei das autarquias locais	Apoio/protocolo	504467263	Associação Desportiva de Caca e Pesca de Cerejais	116 885,86 €	1 500,00 €	1 500,00 €			



Município de Alfândega da Fé — Câmara Municipal

DIVISÃO ADMINISTRATIVA E FINANCEIRA (D.A.F.)

080701 - INSTITUIÇÕES SEM FINS LUCRATIVOS	Lei das autarquias locais	Apoio/protocolo	504883674	Pastelaria Lopes E Esteves, Sociedade Unipessoal, Lda	116 885,86 €	1 199,35 €	1 199,35 €		
080701 - INSTITUIÇÕES SEM FINS LUCRATIVOS	Lei das autarquias locais	Apoio/protocolo	505331268	SR - COMBUSTIVEIS DO NORDESTE, LDA	116 885,86 €	603,27 €	603,27 €		
080701 - INSTITUIÇÕES SEM FINS LUCRATIVOS	Lei das autarquias locais	Apoio/protocolo	505461072	SOC.AGR.QTA. BARRACÃO VILARIÇA-SOC.UNIPESSOAL,LDA.	116 885,86 €	353,96 €	353,96 €		
080701 - INSTITUIÇÕES SEM FINS LUCRATIVOS	Lei das autarquias locais	Apoio/protocolo	506225461	CENTRO SOCIAL E CULTURAL DE GEBELIM	116 885,86 €	10 000,00 €	10 000,00 €		
080701 - INSTITUIÇÕES SEM FINS LUCRATIVOS	Lei das autarquias locais	Apoio/protocolo	506373401	CLUBE DE CAÇA E PESCA DE GOUVEIA E EUCÍSIA	116 885,86 €	1 500,00 €	1 500,00 €		
080701 - INSTITUIÇÕES SEM FINS LUCRATIVOS	Lei das autarquias locais	Apoio/protocolo	507784529	ASSOCIAÇÃO DE MUNICIPIOS DO BAIXO SABOR	116 885,86 €	15 247,64 €	6 133,15 €	9 114,49 €	
080701 - INSTITUIÇÕES SEM FINS LUCRATIVOS	Lei das autarquias locais	Apoio/protocolo	508339294	ESCOLA DE CONDUCAO O PRADO LDA	116 885,86 €	167,44 €	167,44 €		
080701 - INSTITUIÇÕES SEM FINS LUCRATIVOS	Lei das autarquias locais	Apoio/protocolo	510023690	TERRA TRANSPARENTE, LDA	116 885,86 €	461,21 €	461,21 €		
080701 - INSTITUIÇÕES SEM FINS LUCRATIVOS	Lei das autarquias locais	Apoio/protocolo	510820883	CASAS DO BAIRRINHO, UNIPESSOAL, LDA	116 885,86 €	244,88 €	244,88 €		
080701 - INSTITUIÇÕES SEM FINS LUCRATIVOS	Lei das autarquias locais	Apoio/protocolo	510918565	Aemc Moveis Unipessoal, Lda	116 885,86 €	233,08 €	233,08 €		
080802 - OUTRAS	Lei das autarquias locais	Apoio/protocolo	123951089	LUISA MARIA P. PINHEIRO	18 988,90 €	500,00 €	500,00 €		
080802 - OUTRAS	Lei das autarquias locais	Apoio/protocolo	136499112	Isabel da Conceição Quintela	18 988,90 €	3 000,00 €	3 000,00 €		
080802 - OUTRAS	Lei das autarquias locais	Apoio/protocolo	141081007	Helena Das Neves Carriço	18 988,90 €	3 000,00 €	3 000,00 €		



Município de Alfândega da Fé — Câmara Municipal

DIVISÃO ADMINISTRATIVA E FINANCEIRA (D.A.F.)

080802 - OUTRAS	Lei das autarquias locais	Apoio/protocolo	174724357	ARMANDO LUCIANO ASSUNCAO	18 988,90 €	3 000,00 €	3 000,00 €			
080802 - OUTRAS	Lei das autarquias locais	Apoio/protocolo	179528777	HUMBERTO DOS SANTOS SINFROSIO	18 988,90 €	3 000,00 €	3 000,00 €			
080802 - OUTRAS	Lei das autarquias locais	Apoio/protocolo	182388450	SERAFIM DE JESUS JACINTO	18 988,90 €	2 000,00 €	2 000,00 €			
080802 - OUTRAS	Lei das autarquias locais	Apoio/protocolo	182388450	SERAFIM DE JESUS JACINTO	18 988,90 €	1 000,00 €	1 000,00 €			
080802 - OUTRAS	Lei das autarquias locais	Apoio/protocolo	203971450	ALICE DE FATIMA DOS PRAZERES LUCIANO	18 988,90 €	1 488,00 €	1 488,00 €			
Total transferências de capital					330 084,30 €	292 164,25 €	217 616,37 €	74 547,88 €		
Subsídios										
Total subsídios										



Município de Alfândega da Fé — Câmara Municipal

DIVISÃO ADMINISTRATIVA E FINANCEIRA (D.A.F.)

6-OUTROS DOCUMENTOS Síntese das Reconciliações bancárias





Município de Alfândega da Fé — Câmara Municipal

DIVISÃO ADMINISTRATIVA E FINANCEIRA (D.A.F.)

MUNICÍPIO DE ALFÂNDEGA DA FÉ

MAPA SÍNTESE DA RECONCILIAÇÃO BANCÁRIA

PERÍODO DE 2020/01/01 A 2020/12/31

Instituição Bancária		Saldo do extrato bancário	Saldo Contabilístico	Observações
Banco	N.º de Conta			
10 B.P.I.	8819186	597,23 €	597,23 €	1)Reconciliação efetuada
17 B.C.P.	4225449	204,61 €	204,61 €	1)Reconciliação efetuada
35 CGD	166630	19 353,32 €	14 127,27 €	2)Reconciliação efetuada mas não justifica as divergências
35 CGD	5806430	209 437,46 €	209 437,46 €	1)Reconciliação efetuada
35 CGD	7191530	142,31 €	142,31 €	1)Reconciliação efetuada
45 C.C.A.M	40052203217	30 362,03 €	30 362,03 €	1)Reconciliação efetuada
45 C.C.A.M	40237809541	52 289,80 €	52 289,80 €	2)Reconciliação efetuada e justifica as divergências
45 C.C.A.M	40268060590	3 225,89 €	3 225,89 €	1)Reconciliação efetuada
45 C.C.A.M	40268073616	2 767,20 €	2 767,20 €	1)Reconciliação efetuada
45 C.C.A.M	40268124348	5 188,31 €	5 188,31 €	1)Reconciliação efetuada
45 C.C.A.M	40268156125	5 089,31 €	5 089,31 €	1)Reconciliação efetuada
TOTAL			323 431,42 €	



Município de Alfândega da Fé — Câmara Municipal

DIVISÃO ADMINISTRATIVA E FINANCEIRA (D.A.F.)

DTAS - DÍVIDAS A TERCEIROS POR ANTIGUIDADE DE SALDOS





Município de Alfândega da Fé — Câmara Municipal

DIVISÃO ADMINISTRATIVA E FINANCEIRA (D.A.F.)

DTAS - DÍVIDAS A TERCEIROS POR ANTIGUIDADE DE SALDOS

(MUNICÍPIO DE ALFÂNDEGA DA FÉ)

Ano

2020

Designação	Passivo	Dívida Vincenda		Intervalos de Antiguidade da dívida vencida (em n dias) [C]				Exceções	Pagamentos em atraso	Total dívida por natureza da despesa		
		Curto prazo	Médio/Longo prazo	<90	[90-180[[180-365]	>365			Curto prazo	Médio/longo prazo	SOMA
		[A]	[B]	[1]	[2]	[3]	[4]			[D]	[E]=[2+3+4]-[D]	[F]=[A]+[C]
Despesas correntes	376 298,13 €	123 803,11 €	58 220,83 €	107 795,29 €	86 478,90 €				86 478,90 €	318 077,30 €	376 298,13 €	
Despesas de pessoal	48 137,43 €	48 137,43 €								48 137,43 €	48 137,43 €	
Remunerações certas e permanentes	47 450,45 €	47 450,45 €								47 450,45 €	47 450,45 €	
Abonos variáveis ou eventuais	686,98 €	686,98 €								686,98 €	686,98 €	
SS - Encargos com saúde ADSE e outros da AP												
Outros sectores fora da AP												
SS - Contribuições de segurança social CGA												
Segurança social - Regime geral												
Outras												
SS - Outras												
SS - Outras												
Aquisições de bens e serviços	186 659,80 €	72 630,02 €	49 289,26 €	64 740,52 €						137 370,54 €	186 659,80 €	
Aquisições de bens e serviços	186 659,80 €	72 630,02 €	49 289,26 €	64 740,52 €						137 370,54 €	186 659,80 €	
Juros e outros encargos												
Juros e outros encargos												
Transferências correntes	138 721,42 €	256,18 €	8 931,57 €	43 054,77 €	86 478,90 €				86 478,90 €	129 789,85 €	138 721,42 €	
Administrações públicas	110 748,25 €			39 269,35 €	71 478,90 €				71 478,90 €	110 748,25 €	110 748,25 €	
Outras transferências correntes	27 973,17 €	256,18 €	8 931,57 €	3 785,42 €	15 000,00 €				15 000,00 €	19 041,60 €	27 973,17 €	





Município de Alfândega da Fé — Câmara Municipal

DIVISÃO ADMINISTRATIVA E FINANCEIRA (D.A.F.)

Subsídios												
Subsídios												
Outras despesas correntes	2 779,48 €	2 779,48 €							2 779,48 €	2 779,48 €		
Outras despesas correntes	2 779,48 €	2 779,48 €							2 779,48 €	2 779,48 €		
Despesas de capital	115 194,76 €	4 815,54 €		55 739,36 €	54 639,86 €			54 639,86 €	115 194,76 €	115 194,76 €		
Aquisições de bens de capital	47 746,78 €	3 315,54 €		27 224,77 €	17 206,47 €			17 206,47 €	47 746,78 €	47 746,78 €		
Aquisições de bens de capital	47 746,78 €	3 315,54 €		27 224,77 €	17 206,47 €			17 206,47 €	47 746,78 €	47 746,78 €		
Transferências de capital	67 447,98 €	1 500,00 €		28 514,59 €	37 433,39 €			37 433,39 €	67 447,98 €	67 447,98 €		
Administrações Públicas	48 333,49 €	1 500,00 €		9 400,10 €	37 433,39 €			37 433,39 €	48 333,49 €	48 333,49 €		
Outras transferências de capital	19 114,49 €			19 114,49 €					19 114,49 €	19 114,49 €		
Aquisição de ativos financeiros												
Aquisição de ativos financeiros												
Reembolsos de passivos financeiros												
Reembolsos de passivos financeiros												
Outras despesas de capital												
Outras despesas de capital												
TOTAL	491 492,89 €	128 618,65 €	58 220,83 €	163 534,65 €	141 118,76			141 118,76 €	433 272,06 €	58 220,83 €	491 492,89 €	

Município de Alfândega da Fé, 31 de maio de 2021

O Órgão Executivo

O Presidente da Câmara

Eduardo Tavares

O Vice Presidente

Antonio Salgueiro

O Vereador a Tempo Inteiro

Miguel Franco

