

680000 000000

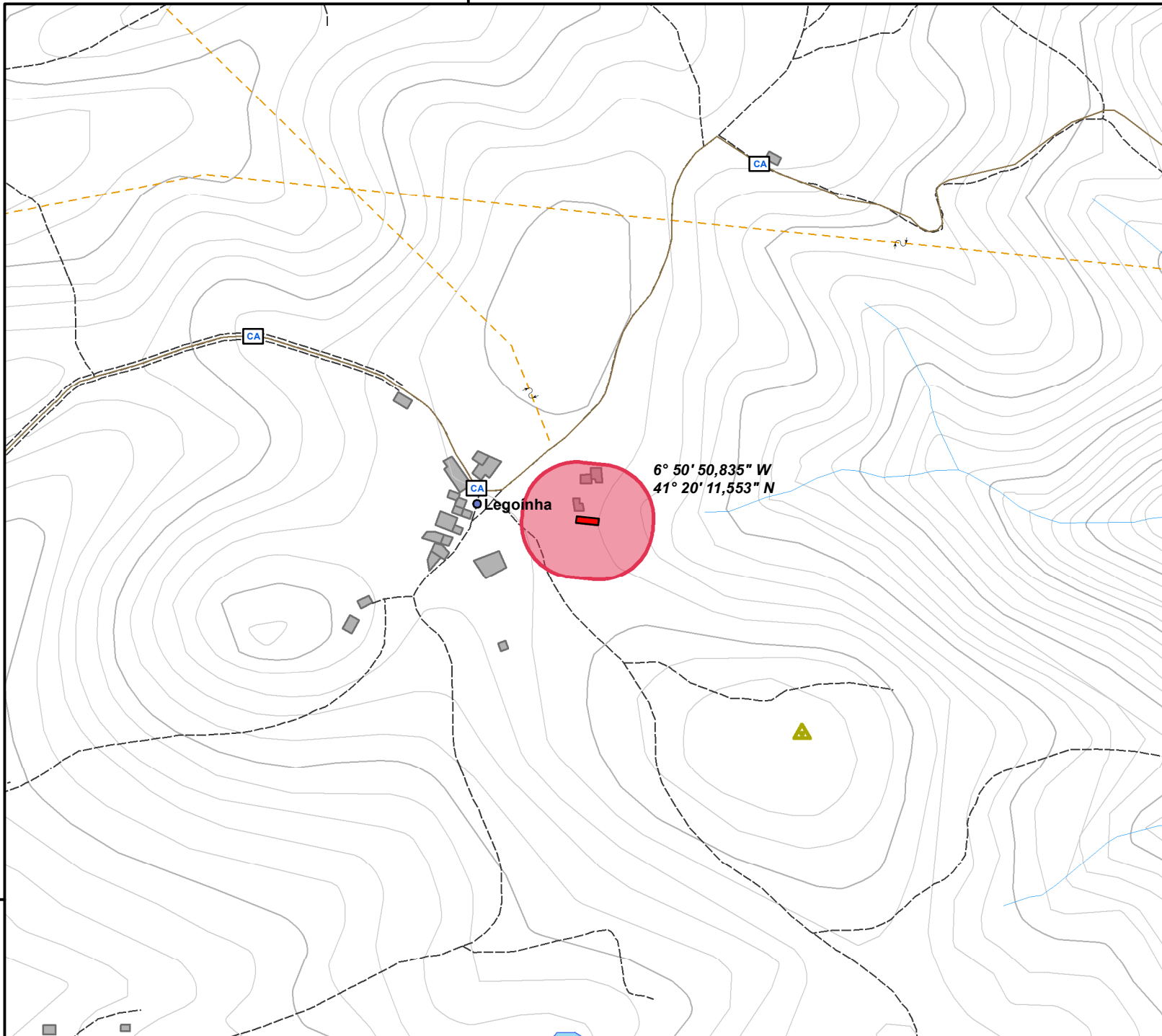

4578000 0000000

680000 000000

# Sistemas de Informação Geográfica (SIG)

**CLASSIFICAÇÃO como IMÓVEL de INTERESSE MUNICIPAL**  
 - CAPELA de SANTO AMARO -  
 LEGOÍNHA

LEGENDA: escala: 1:5.000

- |                        |                        |
|------------------------|------------------------|
| Capela de Santo Amaro  | Pontos de Água         |
| Zona Geral de Proteção | Caminhos               |
| Sede do Concelho       | Construções Religiosas |
| Sede de Freguesia      | Construções            |
| Lugar                  | Linhas de Alta Tensão  |
| ESTRADA NACIONAL (EN)  | Marcos Geodésicos      |
| ESTRADA MUNICIPAL (EM) | Linhas de Água         |
| CAMINHO MUNICIPAL (CM) | Curvas de Nível (5 m)  |
| CAMINHO RURAL (CR)     | Curvas de Nível (25 m) |
| CAMINHO AGRÍCOLA (CA)  | Edifícios              |
| ARRUMENTOS URBANOS     |                        |

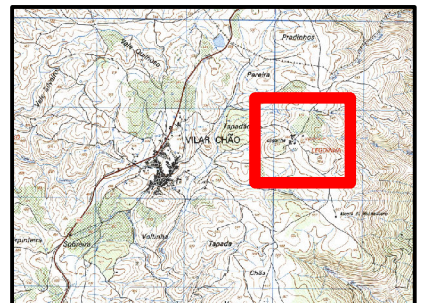
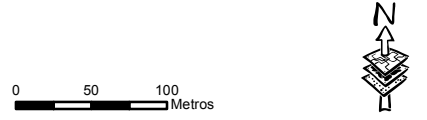

**DIVISÃO de URBANISMO**  
 (S. O. T. A.)  
 Data de Elaboração: Outubro de 2013  
 Chefe de Divisão: Arq. RMG | SIG: António Constâncio

Sistema de Projecção Cartográfica Hayford-Gauss, Datum 73  
 Base Geográfica de Referência 1:10.000  
 Fonte(s): IGP; Município de Alfândega da Fé